



VERKENNEND EN NADER BODEMONDERZOEK
conform NEN 5740 en NEN 5707
De Wellenberg 2 - Wijhe

Opdrachtgever:
Reggehave

Locatie:
De Wellenberg 2
8131 PZ Wijhe

Juni 2020



KRUSE GROEP

INFRA ■ MILIEU ■ SLOOPWERKEN ■ VASTGOED



Kruse Milieu BV

Bezoekadres:
Huyrenseweg 33
7678 SC Geesteren

Internet:
info@krusegroep.nl
www.krusegroep.nl

Postadres:
Postbus 51
7650 AB Tubbergen

Bankgegevens:
ABN AMRO:
NL34ABNA0501538739

Tel: 0546 - 63 96 63

KvK: 06068751
BTW-nr: NL 8019.25.125.B01



Rapport Verkennend en nader Bodemonderzoek conform NEN 5740 en NEN 5707 De Wellenberg 2 - Wijhe

Opdrachtgever:
Reggehave
Vonderweg 19
7468 DC Enter

Locatie:
De Wellenberg 2
8131 PZ Wijhe

Projectcode: 19021616 (versie 2)

Rapportagedatum: 19 juni 2020

Auteur: ing. J.L. Kienstra

INHOUD

	Pagina	
1	Inleiding	1
2	Locatiegegevens	2
2.1	Beschrijving huidige situatie	2
2.2	Historische gegevens	2
2.3	Geologie en geohydrologie	3
3	Uitvoering bodemonderzoek	4
3.1	Onderzoeksstrategie	4
3.2	Chemische analyses	5
3.3	Toetsing chemische analyses	6
3.4	Toetsing asbestanalyses	7
4	Resultaten	8
4.1	Algemeen	8
4.2	Veldwerkzaamheden	8
4.3	Resultaten chemische analyses vaste bodem	10
4.4	Bespreking resultaten chemische analyses	11
4.5	Resultaten van de asbestanalyses	11
4.6	Bespreking asbestanalyses	11
5	Nader asbestonderzoek	13
5.1	Onderzoeksstrategie	13
5.2	Asbestanalyses	13
5.3	Veldwerkzaamheden	14
5.4	Resultaten asbestanalyses nader asbestonderzoek	14
5.5	Bespreking resultaten asbestanalyses	14
6	Samenvatting, conclusie en aanbevelingen	15
7	Literatuur en bronvermelding	17

Bijlagen

- I Topografische kaart
Boorplan verkennend bodemonderzoek, Kruse Milieu BV, juni 2020
- II Boorprofielen en legenda
- III Resultaten chemische analyses en toetsingstabellen
- IV Resultaten asbestanalyses
- V Verklaring van enkele gebruikte termen en afkortingen

1 Inleiding

Dit rapport (versie 2) beschrijft het verkennend en nader bodemonderzoek, dat in opdracht van Reggehave op een deel van het terrein aan De Wellenberg 2 in Wijhe door Kruse Milieu BV is uitgevoerd.

Het bodemonderzoek is noodzakelijk in het kader van de voorgenomen bestemmingsplanwijziging en de aanvraag van een omgevingsvergunning ten behoeve van de nieuwbouw van 2 woningen.

Voorafgaande aan het bodemonderzoek heeft een standaard vooronderzoek plaatsgevonden op basis van norm NEN 5725. Uit de resultaten van dit vooronderzoek is gebleken dat binnen de locatie 3 verdachte deellocaties aanwezig zijn; een asbestverdachte (deellocatie A), een voormalige bovengrondse gasolietank (deellocatie B), een voormalige dieseltank (deellocatie C). In versie 1 van het rapport was sprake van een tweede druppelzone, maar hiervan is geen sprake, aangezien er een dakgoot aanwezig is. Het overige deel van de onderzoekslocatie wordt beschouwd als verdacht ten aanzien van asbest. Het overige deel van de onderzoekslocatie is niet verdacht van chemische componenten.

Aanleiding voor het nader asbestonderzoek wordt gevormd door het gewogen asbestgehalte in de druppelzone van deellocatie A. Het gewogen asbestgehalte overschrijdt de toetsingswaarde voor nader asbestonderzoek. Tevens zijn visueel resten asbestverdacht materiaal aangetroffen in de toplaag van inspectiegat A3.

De onderzoeksopzet gaat uit van:

- NEN 5740, "Bodem - Landbodem - Strategie voor het uitvoeren van verkennend bodemonderzoek - Onderzoek naar de milieuhygiënische kwaliteit van bodem en grond"
- de aanvulling NEN 5740/A1, "Bodem - Landbodem - Strategie voor het uitvoeren van verkennend bodemonderzoek - Onderzoek naar de milieuhygiënische kwaliteit van bodem en grond", NNI Delft, februari 2016;
- NEN 5707, "Bodem - Inspectie, monsterneming en analyse van asbest in bodem en partijen grond", NNI Delft, augustus 2015;
- de aanvulling NEN 5707/C2, "Bodem - Inspectie, monsterneming en analyse van asbest in bodem en partijen grond", NNI Delft, november 2018;
- NEN 5897, "Inspectie en monsterneming van asbest in bouw- en sloopafval en recyclinggranulaat" NNI Delft, augustus 2015;
- NTA 5755, "Bodem - Landbodem. Strategie voor het uitvoeren van nader onderzoek - Onderzoek naar de aard en omvang van bodemverontreiniging", NNI Delft, juli 2010.

De doelstelling van het onderzoek op een onverdachte locatie is aan te tonen dat op de locatie redelijkerwijs gesproken geen verontreinigende stoffen aanwezig zijn in de grond of het freatisch grondwater. De doelstelling van het onderzoek op de verdachte deellocaties is vast te stellen of de vooronderstelde verontreinigingskernen ook daadwerkelijk op de vermoede plaatsen aanwezig zijn en in hoeverre de verontreinigende stoffen in de grond en het freatisch grondwater respectievelijk de achtergrondwaarden en de streefwaarden overschrijden.

Het veldwerk is uitgevoerd in april 2019 en juni 2020 conform BRL SIKB 2000 en de protocollen 2001, 2002 en 2018. Hierbij wordt verklaard dat Kruse Milieu BV financieel en juridisch onafhankelijk is van de opdrachtgever.

In dit rapport worden de resultaten besproken van het veld- en het laboratoriumonderzoek. De gemeten gehalten in de grond worden vergeleken met de achtergrondwaarden (AW 2000) en de interventiewaarden om vast te stellen of er al dan niet verontreinigingen aanwezig zijn. De in het grondwater gemeten gehalten worden vergeleken met de streef- en interventiewaarden. Tevens worden de resultaten met betrekking tot asbest vergeleken met de wetgeving inzake asbest in bodem en puin, welke door de ministeries van SZW en I&M is vastgesteld. In het beleid is voor asbest een restconcentratienorm en een interventiewaarde opgenomen.

2 Locatiegegevens

2.1 Beschrijving huidige situatie

Algemeen

De onderzoekslocatie is gelegen aan De Wellenberg 2, op circa 4300 meter ten noordoosten van de bebouwde kom van Wijhe. Het centrale punt van het te onderzoeken terreindeel heeft de RD-coördinaten $x = 209.522$ en $y = 492.856$. Het perceel is kadastraal bekend als: gemeente Wijhe, sectie L, nummer 776 (ged.). De openbare weg De Wellenberg is ten noordoosten van de locatie gelegen.

Bebouwing en verharding

Binnen de locatie bevinden zich een kapschuur, 2 veeschuren (deels onderkelderde) en een woonboerderij. Op de daken van de vrijstaande schuren liggen asbesthoudende golfplaten. Het onbebouwde deel van de onderzoekslocatie is deels verhard met klinkers.

Onderzoekslocatie

Het bodemonderzoek is noodzakelijk in het kader van de voorgenomen bestemmingsplanwijziging (van het gehele erf en de uitbreiding van het bouwblok) en de aanvraag van een omgevingsvergunning, waardoor inzicht in de bodemkwaliteit is gewenst. Het bodemonderzoek wordt verricht op de volgende terreindelen:

- Deellocatie A: een asbestverdachte druppelzone (totaal 25 m², 25 x 1 meter);
- Deellocatie B: een voormalige bovengrondse gasolietank (15 m²);
- Deellocatie C: een voormalige bovengrondse dieseltank (15 m²);
- Overig terreindeel (uitbreiding bouwblok/nieuwbouwlocatie, circa 1875 m²).

Er is sprake van een druppelzone als hemelwater via asbestverdachte dakplaten afwatert op onverhard terrein. In bijlage I is de regionale ligging van de locatie weergegeven en is het boorplan opgenomen.

2.2 Historische gegevens

Het vroegere gebruik van het terrein is van belang, omdat bronnen van verontreiniging aanwezig geweest kunnen zijn. Er is navraag gedaan bij de opdrachtgever en bij de Omgevingsdienst IJsselland. De volgende informatie is verzameld:

- Op de locatie is al in het eerste decennium van de 20^e eeuw bebouwing zichtbaar. De huidige bebouwing dateert vermoedelijk van na 1965. In het verleden zijn 2 kleine schuurtjes ten zuidwesten van de kapschuur gesloopt. Uit de milieutekening van 1991 blijkt dat de daken voorzien waren van golfplaten (vermoedelijk asbesthoudend).
- Op de milieutekeningen van 1991 is een bovengrondse gasolietank (deellocatie B) weergegeven en een dieseltank (deellocatie C). Beide tanks zijn niet meer aanwezig. De gasolietank zoals die op de milieutekening staat, stond in werkelijkheid onder de kapschuur (zie boorplan).
- Volgens de asbestsignaleringskaart van de provincie Overijssel is er een grote kans op aanwezigheid van asbest. Er is 1 asbestverdachte druppelzone aanwezig (deellocaties A).
- Voor zover bekend is het te onderzoeken terreindeel in het verleden niet opgehoogd en hebben er geen dempingen van lager gelegen delen of sloten plaatsgevonden.
- Er zijn geen bodemonderzoeken van de locatie of directe omgeving bekend.

2.3 Geologie en geohydrologie

Op basis van literatuurstudie is de onderstaande regionale geohydrologische situatie afgeleid:

- De maaiveldhoogte bedraagt circa 2.0 meter +NAP.
- Er is geen deklaag aanwezig. Het eerste watervoerend pakket heeft een dikte van ongeveer 32 meter. De basis bevindt zich op 26 meter -NAP. Het pakket bestaat uit fijne en grove zanden van respectievelijk de Formaties van Twente en Kreftenheye. Ten oosten van het onderzoeksgebied wordt de basis gevormd door een slecht doorlatende kleilaag van de Formatie van Drenthe. De aanwezigheid hiervan ter plaatse is niet zeker. Hieronder bevinden zich slibhoudende fijne zanden van het 2^e watervoerend pakket, globaal 100 meter dik, met slecht doorlatende basis op circa 150 meter -NAP.
- De doorlatendheid van het 1^e watervoerend pakket is ongeveer 3000 m²/dag en van het 2^e watervoerend pakket ongeveer 850 m²/dag.
- De stromingsrichting van het grondwater in het 1^e watervoerend pakket is volgens de grondwaterkaart van Nederland noordwestelijk gericht.

3 Uitvoering bodemonderzoek

3.1 Onderzoeksstrategie

De onderzoeksopzet gaat uit van:

- NEN 5740, "Bodem - Landbodem - Strategie voor het uitvoeren van verkennend bodemonderzoek - Onderzoek naar de milieuhygiënische kwaliteit van bodem en grond"
- de aanvulling NEN 5740/A1, "Bodem - Landbodem - Strategie voor het uitvoeren van verkennend bodemonderzoek - Onderzoek naar de milieuhygiënische kwaliteit van bodem en grond", NNI Delft, februari 2016;
- NEN 5707, "Bodem - Inspectie, monsterneming en analyse van asbest in bodem en partijen grond", NNI Delft, augustus 2015;
- de aanvulling NEN 5707/C2, "Bodem - Inspectie, monsterneming en analyse van asbest in bodem en partijen grond", NNI Delft, november 2018;
- NEN 5897, "Inspectie en monsterneming van asbest in bouw- en sloopafval en recycling-granulaat" NNI Delft, augustus 2015;
- NTA 5755, "Bodem - Landbodem. Strategie voor het uitvoeren van nader onderzoek - Onderzoek naar de aard en omvang van bodemverontreiniging", NNI Delft, juli 2010.

De onderzoeksstrategie is afgestemd met de Omgevingsdienst IJsselland.

Het verkennend bodemonderzoek wordt verricht op de volgende terreindelen:

- Deellocatie A: een asbestverdachte druppelzone (totaal 25 m², 25 x 1 meter);
- Deellocatie B: een voormalige bovengrondse gasolietank (15 m²);
- Deellocatie C: een voormalige bovengrondse dieseltank (15 m²);
- Overig terreindeel (uitbreiding bouwblok/nieuwbouwlocatie, circa 1875 m²).

Deellocatie A, druppelzone

Deellocatie A wordt beschouwd als verdacht ten aanzien van de aanwezigheid van asbest. De hypothese "verdachte locatie" uit NEN 5707 wordt voor de druppelzones gebruikt. De onderzoeksstrategie op deze deellocaties is gebaseerd op de NEN 5707, paragraaf 6.4.4: verdachte locatie met plaatselijke bodembelasting met duidelijke verontreinigingskern (VEP). Alleen de toplaag van 0 tot 0.1 m-mv wordt bemonsterd en geanalyseerd op asbest.

Deellocatie B, gasolietank

De onderzoeksstrategie ter plekke van de voormalige gasolietank is gebaseerd op de NEN 5740, paragraaf 5.3: Onderzoeksstrategie voor een verdachte locatie met een plaatselijke bodembelasting met een duidelijke verontreinigingskern (VEP). De bovengrond is verdacht voor minerale olie en het grondwater is verdacht ten aanzien van minerale olie, vluchtige aromaten (BTEX) en naftaleen. De peilbuis wordt geplaatst, waar de voertuigen worden afgetankt.

Deellocatie C, dieseltank

De onderzoeksstrategie ter plekke van de voormalige dieseltank is gebaseerd op de NEN 5740, paragraaf 5.3: Onderzoeksstrategie voor een verdachte locatie met een plaatselijke bodembelasting met een duidelijke verontreinigingskern (VEP). De bovengrond is verdacht voor minerale olie en het grondwater is verdacht ten aanzien van minerale olie, vluchtige aromaten (BTEX) en naftaleen. De peilbuis wordt geplaatst, waar de voertuigen worden afgetankt.

Overig terreindeel

De hypothese "onverdachte locatie" uit norm NEN 5740 (niet-lijnvormige locatie, ONV-NL), verdacht uit norm NEN 5707 (verdacht, heterogeen verdeeld, VED-HE) worden voor het overige deel van de locatie gebruikt. Deze hypothese gaat ervan uit dat op een locatie geen of slechts licht verhoogde gehalten worden gemeten. De boringen tot 0.5 meter diepte worden vervangen door inspectiegaten. Het grondwateronderzoek wordt gecombineerd met het grondwateronderzoek op deellocatie B.

In de normen NEN 5740 en NEN 5707 zijn voor onverdachte en verdachte locaties richtlijnen gegeven voor een systematisch veldonderzoek, de bemonsteringsstrategie en de uit te voeren analyses. De gekozen onderzoeksstrategie is voldoende intensief voor het verkrijgen van inzicht in de bodemkwaliteit ten behoeve van de omgevingsvergunning, bestemmingsplanwijziging of eigendomsoverdracht. In tabel 1 is de onderzoeksstrategie per deellocatie weergegeven.

Tabel 1: Onderzoeksstrategie.

Deellocatie	Oppervlakte	Boringen of gaten tot 0.5 m-mv	Boringen tot 1.0 m-mv	Boringen tot 2.0 m-mv	Peilbuis
A	25 m ²	3	-	-	-
B	15 m ²	-	2	-	1
C	15 m ²	-	2	-	1
Overig terreindeel	1875 m ²	8	-	3	- *

* in combinatie met deellocatie B

Bij percentages bodemvreemd materiaal van meer dan 50% is er geen sprake van bodem. Eventuele funderingslagen (asfalt- en puingranulaat) vallen buiten de scope van dit onderzoek. Het opgeboorde materiaal wordt wel beoordeeld op de aanwezigheid van asbestverdachte materialen. In geval er sprake is van meer dan 50% bodemvreemd materiaal/puin is norm NEN 5897 van toepassing, "Inspectie en monsterneming van asbest in bouw- en sloopafval en recyclinggranulaat" NNI Delft, augustus 2015

3.2 Chemische analyses

De chemische analyses worden uitgevoerd door Eurofins Analytico BV te Barneveld, een door de Raad voor Accreditatie erkend laboratorium voor analyses conform de AS3000-protocollen. De monsters worden volgens de voorschriften uit NEN 5740 onderzocht. De asbestmonsters worden onderzocht door Eurofins ACMAA Testing, een door de Raad voor Accreditatie erkend laboratorium voor vezelonderzoek.

De samenstelling van de mengmonsters vindt plaats op basis van de zintuiglijke waarnemingen. De samenstelling van de mengmonsters staat vermeld in paragraaf 4.2 in tabel 4.

De monsters worden volgens de voorschriften uit NEN 5740 en NEN 5707 onderzocht. In tabel 2 is weergegeven welke analyses worden uitgevoerd.

Tabel 2: Chemisch analysepakket per monster.

Monster	Chemisch analysepakket	Codering (meng)monster
<i>Deellocatie A</i>		
Bovengrond (1x)	Asbest en droge stof	A - MM FF

Vervolg tabel 2: Chemisch analysepakket per monster.

Monster	Chemisch analysepakket	Codering (meng)monster
<i>Deellocatie B</i>		
Bovengrond (1x)	Minerale olie, organische stof en droge stof	B - BG
Grondwater (1x)	Zware metalen (Ba, Cd, Co, Cu, Hg, Mo, Ni, Pb en Zn), minerale olie, vluchtige aromaten (BTEX), naftaleen, styreen en gechloroerde koolwaterstoffen (oplosmiddelen standaardpakket), zuurgraad (pH), elektrisch geleidingsvermogen (EC) en troebelheidsmeting	PB B1
<i>Deellocatie C</i>		
Bovengrond (1x)	Minerale olie, organische stof en droge stof	C - BG
Grondwater (1x)	Minerale olie, vluchtige aromaten (BTEX), naftaleen, zuurgraad (pH), elektrisch geleidingsvermogen (EC) en troebelheidsmeting	PB C1
<i>Overig terreindeel</i>		
Bovengrond (2x) Ondergrond (1x)	Zware metalen (Ba, Cd, Co, Cu, Hg, Mo, Ni, Pb en Zn), minerale olie, PCB, PAK (10), organische stof, lutum en droge stof	BG I, BG II, en OG
Bovengrond (2x)	Asbest en droge stof	MM FF - 01 MM FF - 02

Algemene opmerkingen

- Op de grondmengmonsters wordt standaard een florisilbehandeling uitgevoerd om verstoring van de analyse op minerale olie door natuurlijke humuszuren tegen te gaan.
- De zuurgraad (pH), het elektrisch geleidingsvermogen (EC) en troebelheidsmeting, van het grondwater worden in het veld gemeten. Filtratie van het grondwater voor de metalenanalyse vindt eveneens in het veld plaats.

3.3 Toetsing chemische analyses

De resultaten van de chemische analyses uit het bodemonderzoek worden beoordeeld aan de hand van de gecorrigeerde achtergrond-, streef- en interventiewaarden voor verontreinigingen in de bodem uit de Circulaire bodemsanering per 1 juli 2013 en tabel 1 van bijlage B, Regeling bodemkwaliteit van het ministerie van I&M.

De achtergrondwaarden voor grond zijn vastgelegd in de Regeling bodemkwaliteit (Staatsblad, 22 november 2012). De interventiewaarden voor grond en grondwater zijn vastgelegd in de Circulaire bodemsanering.

De toetsing aan de eisen in de Wet Bodembescherming en de Circulaire Bodemsanering is beoogd om te beoordelen of er sprake is van een ernstig gevaar voor de volksgezondheid en/of het milieu. Hierbij worden de volgende waarden onderscheiden:

achtergrondwaarde (AW) voor grond: het niveau waarbij sprake is van een duurzame kwaliteit van de grond; bij overschrijding wordt gesproken van een lichte verontreiniging;

streefwaarde (S) voor grondwater: het niveau waarbij sprake is van een duurzame kwaliteit van het grondwater; bij overschrijding wordt gesproken van een lichte verontreiniging;

interventiewaarde bodem (I): het niveau waarbij de functionele eigenschappen van de bodem voor mens, plant of dier ernstig verminderd zijn of ernstig bedreigd worden; bij overschrijding wordt gesproken van een sterke verontreiniging.

tussenwaarde (T): Gelijk aan het gemiddelde van de achtergrond- of streefwaarde en de interventiewaarde, dus $(A+I)/2$ (grond) of $(S+I)/2$ (grondwater). Wanneer bij een verkennend onderzoek een component met concentratie boven deze waarde wordt gevonden is in principe een nader onderzoek nodig.

Bij de toetsing van de analyseresultaten aan de landelijke achtergrondwaarden en de interventiewaarden worden deze eerst omgerekend naar een gestandaardiseerde meetwaarde (GSSD).

Bij de toetsing van de grondresultaten wordt daarbij gebruik gemaakt van de gemeten percentages lutum en organische stof in de grond(meng)monsters.

De analyseresultaten van de grond- en grondwatermonsters zijn volgens BoToVa getoetst aan de achtergrond-, streef- en interventiewaarden. Het toetsingsresultaat is overeenkomstig BoToVa als volgt aangeduid:

- concentratie kleiner of gelijk aan AW of S;
- * concentratie groter dan AW of S en kleiner of gelijk aan T;
- ** concentratie groter dan T en kleiner of gelijk aan I.
- *** concentratie groter dan I.

Een locatie wordt als verontreinigd beschouwd als de GSSD groter is dan de achtergrondwaarde of streefwaarde. Voor een aantal stoffen kan de rapportagegrens bepalend zijn voor de achtergrondwaarde of streefwaarde. De locatie wordt niet verontreinigd verklaard als geen van de onderzochte stoffen in de bodem aanwezig is met een concentratie hoger dan de achtergrondwaarde of streefwaarde.

3.4 Toetsing asbestanalyses

De resultaten van de asbestanalyses worden getoetst aan de wetgeving inzake asbest in bodem en puin welke door de ministeries van SZW en I&M is vastgesteld. In het beleid is voor asbest een restconcentratienorm en een interventiewaarde opgenomen.

De restconcentratienorm beschrijft de concentratie asbest, waaronder hergebruik nog is toegestaan. De interventiewaarde beschrijft de concentratie asbest in bodem, waarboven in principe gesaneerd dient te worden. Voor asbest is de restconcentratienorm gelijk aan de interventiewaarde en deze waarde bedraagt 100 mg/kg gewogen asbest. De gewogen concentratie asbest is gelijk aan de concentratie serpentijnasbest, vermeerderd met 10 maal de concentratie amfiboolasbest.

Voor puinverhardingen dient de asbestconcentratie te worden getoetst aan de normen uit het Besluit Asbestwegen Wet Milieugevaarlijke Stoffen (WMS). Hierin wordt tevens een restconcentratie van 100 mg/kg gewogen asbest genoemd.

Bij een asbestgehalte groter dan de helft van de interventiewaarde is een nader onderzoek asbest verplicht. De hoogste bepaalde waarde binnen een (deel)locatie is hiervoor bepalend.

Indien overschrijding van de restconcentratienorm plaatsvindt, dan dienen werkzaamheden met de betreffende bodem/puinverharding plaats te vinden onder asbestcondities. Bij asbestconcentraties lager dan de restconcentratienorm zijn geen aanvullende maatregelen noodzakelijk bij be- en verwerking van de grond of puinverharding.

4 Resultaten

4.1 Algemeen

In dit hoofdstuk wordt een beschrijving gegeven van de veldwerkzaamheden en de analyseresultaten. De uitgevoerde veldwerkzaamheden en waarnemingen, de samenstelling van de mengmonsters en de grondwatergegevens worden beschreven in paragraaf 4.2. De resultaten van de chemische analyses en de asbestanalyses worden weergegeven in paragraaf 4.3 en 4.5. en in paragraaf 4.4 en 4.6. worden de resultaten besproken.

4.2 Veldwerkzaamheden

De veldwerkzaamheden zijn in april 2019 uitgevoerd door de heer J. Hartman. De veldwerker is conform BRL SIKB 2000 gecertificeerd en erkend (certificaatnummer K44441/07).

Er zijn op 3 april 2019, na het inspecteren van het maaiveld, in totaal 6 boringen verricht met behulp van een Edelmanboor en 14 inspectiegaten gegraven met behulp van een schep. Er zijn 2 boringen afgewerkt tot peilbuis. De situering van de monsterpunten is weergegeven op de situatieschets van bijlage I.

Het maaiveld was grotendeels vrij van obstakels en begroeiing en was goed te inspecteren (inspectie-efficiëntie: 100%). De bodem kon plaatselijk, vanwege de aanwezigheid van verhardingslagen of gras, niet geïnspecteerd worden; er is sprake van een indicatieve maaiveldinspectie. De weersomstandigheden tijdens de inspectie waren goed (goed zicht, geen of weinig neerslag). Door de veldwerker zijn visueel geen asbestverdachte materialen waargenomen op het maaiveld.

Tijdens de boorwerkzaamheden is de bodemopbouw beschreven en is de grond zintuiglijk beoordeeld op eventuele aanwezigheid van verontreinigingen. De boorbeschrijvingen zijn weergegeven in bijlage II.

De bodemopbouw ter plaatse van de onderzoekslocatie bestaat tot maximaal 4.2 meter diepte is voornamelijk matig fijn tot matig grof zand aangetroffen. In de ondergrond zijn leem-, roest- en/of oerhoudende lagen aangetroffen. Er zijn ter plekke van deellocatie A bodemvreemde materialen waargenomen. De bodemvreemde materialen staan weergegeven in tabel 3. Door de veldwerker zijn visueel alleen asbestverdachte materialen waargenomen in de bodem van inspectiegat A3. Er zijn geen waarnemingen gedaan, die duiden op een verontreiniging met minerale olie.

Tabel 3: Weergave bodemvreemde materialen.

Monsterpunt	Diepte (m-mv)	Waarneming
<i>Deellocatie A</i>		
A1	0 - 0.15	Sporen baksteen, sporen glas
A2	0 - 0.15	Sporen baksteen, sporen glas, sporen plastic
A3	0 - 0.15	Sporen baksteen, resten glas, sporen asbestverdacht materiaal (golfplaat)

Op basis van de zintuiglijke waarnemingen, bodemsamenstelling en/of geografische positie van de monsterpunten zijn onderstaande (meng)monsters geanalyseerd, zoals in tabel 4 staat omschreven.

Op verzoek van de opdrachtgever is het mengmonster van de fijne fractie en het materiaalverzamelmonster van inspectiegat A3 niet geanalyseerd.

Tabel 4: Samenstelling (meng)monsters.

Mengmonster	Boringnummer	Traject (diepte in m-mv)	Analyse
<i>Deellocatie A</i>			
MM FF - Gat A1 en A2	A1 en A2	0 - 0.15	Asbest
<i>Deellocatie B</i>			
B - BG	B1, B2 en B3	0.08 - 0.40	Minerale olie
<i>Deellocatie C</i>			
C - BG	C1	0.20 - 0.70	Minerale olie
	C2	0.10 - 0.60	
	C3	0 - 0.50	
<i>Overig terreindeel</i>			
BG I	1	0 - 0.40	Standaard pakket
	7, 8, 9, 10 en 11	0 - 0.50	
BG II	2, 5 en 6	0.25 - 0.50	Standaard pakket
	3	0.25 - 0.75	
	4	0.33 - 0.50	
OG	1	0.40 - 1.60	Standaard pakket
	2	0.50 - 1.40	
	3	0.95 - 2.0	
MM FF - 01	1	0 - 0.40	Asbest
	7, 8, 9, 10 en 11	0 - 0.50	
MM FF - 02	2, 5 en 6	0.25 - 0.50	Asbest
	3	0.25 - 0.75	
	4	0.33 - 0.50	

De boringen B1 en C1 zijn doorgezet tot maximaal 4.20 m-mv. Wanneer het grondwater werd bereikt, werd een zuigerboor gebruikt om een PVC-peilbuis te kunnen plaatsen. Een peilbuis bestaat uit een filter met een lengte van 1.0 meter, gekoppeld aan een blinde stijgbuis. Ter hoogte van het filter, met een diameter van 28 x 32 mm, is filtergrind in het boorgat gestort. Rondom het filter is een filterkous aangebracht. Er is bentoniet in het boorgat gestort om directe indringing van hemelwater in het filter tegen te gaan. De rest van het boorgat is opgevuld met het oorspronkelijke bodemmateriaal. Vervolgens zijn de peilbuizen doorgepompt.

Op 10 april 2019 is het grondwater uit beide peilbuizen bemonsterd. Het voorpompen en bemonsteren heeft conform NEN 5744 plaatsgevonden met een laag debiet (tussen 100 en 500 ml/min). Er is op toegezien dat de grondwaterstand tijdens het voorpompen niet meer dan 50 cm is gedaald en dat er is bemonsterd met hetzelfde (of lager) debiet als waarmee is voorgepompt (bemonstering maximaal 200 ml/min in verband met vluchtige stoffen). De grondwatergegevens staan weergegeven in tabel 5.

Tabel 5: Weergave gegevens grondwater.

Peilbuis	Filterstelling (m-mv)	Grondwaterstand (m-mv)	pH (-)	EC ($\mu\text{S/cm}$)	Troebelheid (NTU)	Toestroming
B1	3.10 - 4.10	2.35	6.7	524	16	Goed
C1	3.20 - 4.20	2.50	6.7	504	23	Goed

De waarden voor de pH en de EC worden normaal geacht. In het grondwatermonster is een hogere troebelheid gemeten dan voor natuurlijke troebelheid verwacht wordt (≥ 10 NTU). De peilbuis heeft voldoende rusttijd gehad na plaatsing (minimaal een week). Ook is de peilbuis zorgvuldig en met een voldoende laag debiet afgepompt waardoor aangenomen wordt dat er geen sprake is geweest van een verstoord bodemevenwicht tijdens monsterneming, en dat de gemeten waarde voor troebelheid een natuurlijke oorzaak heeft (zwevende stoffen als lutum of silt in het grondwater). Zwevende delen kunnen leiden tot verhoogde meetwaarden in het grondwater als gevolg van matrixstoringen bij de analyse en ab- en adsorptie organische verbindingen en zware metalen aan deze zwevende delen.

4.3 Resultaten chemische analyses vaste bodem

In algemene zin dient opgemerkt te worden dat indien de analyses van grondmonsters zijn uitgevoerd op mengmonsters, dit betekent dat de gehalten hoger kunnen zijn in de individuele monsters.

De analyseresultaten en de toetsingstabellen zijn weergegeven in bijlage III. Bij de toetsing van de analyseresultaten aan de landelijke achtergrondwaarden en de interventiewaarden worden deze eerst omgerekend naar een gestandaardiseerde meetwaarde (GSSD). Bij de toetsing van de grondresultaten wordt daarbij gebruik gemaakt van de gemeten percentages organische stof in de grond(meng)monsters. De analyseresultaten van de grondmonsters zijn volgens BoToVa getoetst aan de achtergrond- en interventiewaarden.

In de bovengrond BG I en in het grondwater in peilbuis B1 zijn enkele zeer lichte verontreinigingen aangetoond. Deze is weergegeven in tabel 6.

De bovengrond B - BG, C - BG, BG II, de ondergrond (OG) en het grondwater in peilbuis C1 zijn niet verontreinigd.

Tabel 6: Verhoogde concentraties (mg/kg droge stof of $\mu\text{g/l}$).

Monster	Component	Gemeten concentratie	GSSD	Achtergrondwaarde ¹ of streefwaarde	Interventiewaarde
<i>Overig terrein</i>					
Bovengrond BG I	PCB	0.0059	0.0295 *	0.02	1.0
Grondwater, PB B1	Nikkel	37	37 *	15	75

¹ AW2000

In kolom 4 van tabel 6 is het toetsingsresultaat overeenkomstig BoToVa als volgt aangeduid:

- * concentratie groter dan AW of S en kleiner of gelijk aan T;
- ** concentratie groter dan T en kleiner of gelijk aan I;
- *** concentratie groter dan I.

4.4 Bespreking resultaten chemische analyses

Zoals in de vorige paragraaf is weergegeven, zijn er enkele verontreinigingen aangetoond. In deze paragraaf worden mogelijke verklaringen gegeven voor de analyseresultaten.

Deellocatie B en C

De voormalige bovengrondse gasolietank en dieseltank hebben geen aantoonbare negatieve invloed gehad op de bodemkwaliteit, aangezien geen verontreinigingen met minerale oliecomponenten zijn aangetoond.

Overig terreindeel

Bovengrond BG I - PCB

Het licht verhoogde PCB-gehalte is op basis van de zintuiglijke waarnemingen niet direct verklaarbaar. Aangezien de tussenwaarde niet wordt overschreden, is nader grondwateronderzoek niet noodzakelijk.

Grondwater- Peilbuis B1 - Nikkel

Het grondwater is licht verontreinigd met nikkel, dat vermoedelijk van nature aanwezig is. Aangezien de tussenwaarde niet wordt overschreden, is nader grondwateronderzoek niet noodzakelijk.

4.5 Resultaten van de asbestanalyses

In bijlage IV zijn de analyserapporten van het asbestonderzoek opgenomen. In tabel 7 zijn de gewogen asbestconcentraties weergegeven.

Tabel 7: Gewogen asbestconcentraties (mg/kg droge stof).

Deellocatie	Component	Gewogen asbestconcentratie	Achtergrondwaarde	Interventiewaarde
<i>Deellocatie A</i>				
MM FF - Gat A1 en A2	Asbest	<u>88</u>	-	100
<i>Overig terreindeel</i>				
MM FF - 01	Asbest	0.2	-	100
MM FF - 02	Asbest	n.a.	-	100

In de derde kolom van tabel 7 wordt de volgende codering toegepast:

n.a. : Geen asbest aangetoond.

Normaal : Het gehalte is lager dan de toetsingswaarde voor nader asbestonderzoek.

Onderstreept : Overschrijding van de toetsingswaarde voor nader asbestonderzoek.

Vet : Overschrijding van de interventiewaarde.

4.6 Bespreking asbestanalyses

Deellocatie A

In de druppelzone ter plekke van inspectiegat A1 en A2 is asbest aangetoond; het gewogen asbestgehalte overschrijdt de toetsingswaarde voor nader asbestonderzoek. Het visueel asbesthoudende inspectiegat A3 is op verzoek van de opdrachtgever niet geanalyseerd. Op basis van een indicatieve concentratieberekening (op basis van 69 gram golfplaatmateriaal, dat waarschijnlijk 10-15% asbest bevat) overschrijdt het gewogen asbestgehalte de interventiewaarde. In hoofdstuk 5 wordt het nader asbestonderzoek beschreven, dat in juni 2020 heeft plaatsgevonden.

Overig terreindeel

De mengmonsters van de fijne fractie van het overig terreindeel zijn niet asbesthoudend of het gewogen asbestgehalte is ruim lager dan de toetsingswaarde voor nader asbestonderzoek.

5 Nader asbestonderzoek

5.1 Onderzoeksstrategie

De onderzoeksopzet met betrekking tot het nader asbestonderzoek gaat uit van: NEN 5707 + C2, "Bodem - Inspectie, monsterneming en analyse van asbest in bodem en partijen grond", NNI Delft, december 2017.

Strategie deellocatie A en inspectiegat A3

In plaats van inspectiesleuven worden inspectiegaten gegraven; er is geen of te weinig ruimte bij de druppelzones om sleuven te graven met behulp van een graafmachine. Mede vanwege de verwachte kleinschaligheid van de asbestverontreiniging (in het geval van de druppelzone is er sprake van een duidelijke verontreinigingskern) is de gekozen onderzoeksstrategie voldoende om inzicht te krijgen in de omvang van de aangetoonde asbestverontreiniging. De gekozen onderzoeksstrategie heeft geen (aantoonbare) negatieve invloed op de betrouwbaarheid van het onderzoeksresultaat. De norm NEN 5707 (paragraaf 7.1) staat toe om in dit soort gevallen af te wijken van de richtlijnen (tijdens een nader asbestonderzoek moeten in principe inspectiesleuven te worden gegraven).

Ten behoeve van het nader asbestonderzoek ter plekke van de druppelzone en inspectiegat A3 worden de volgende werkzaamheden verricht:

Er worden 3 gaten gegraven voor de verticale afperking (gat A1A t/m A3A) en 3 gaten ten behoeve van de horizontale afperking (gat A4, A5 en A6).

Omdat tijdens het verkennend asbestonderzoek in inspectiegat A3 asbestverdacht materiaal is aangetoond, wordt om het gewogen asbestgehalte te bepalen de verdachte laag van inspectiegat A3A opnieuw bemonsterd en geanalyseerd op asbest.

De minimale afmeting van een inspectiegat bedraagt 0.3x0.3 meter. Elk inspectiegat wordt gegraven of doorgeboord tot de ongeroerde bodemlaag. Het opgegraven materiaal wordt gezeefd over 20 mm.

5.2 Asbestanalyses

De asbestanalyses worden verricht door Eurofins Omgegam te Amsterdam, een door de Raad voor Accreditatie erkend laboratorium voor vezelonderzoek.

Tabel 8: Asbestanalyses.

Monster	Analyse
Fijne fractie, verticale afperking (1x) Fijne fractie, horizontale afperking (1x) Fijne fractie, verdachte laag gat A3A (1x) Materiaalverzamelmonster (1x)*	Asbest en droge stof

* indien van toepassing

5.3 Veldwerkzaamheden

De veldwerkzaamheden zijn op 10 juni 2020 uitgevoerd door de heer R. Veltmaat. De veldwerker is conform BRL SIKB 2000 gecertificeerd en erkend (certificaatnummer K44441/07). De veldwerkzaamheden zijn geassisteerd door de heer B. Dierink.

Er zijn in totaal 6 inspectiegaten gegraven, handmatig met een schop. Ter plekke van inspectiegat A3A zijn geen asbestverdachte materialen waargenomen. De aangetroffen asbestverdachte fragmenten in de toplaag van inspectiegat A3, ten tijde van het verkennend bodemonderzoek, waren vermoedelijk restanten van golfplaten, die tegen de wand van de schuur werden opgeslagen. De inspectiegaten uit het nader asbestonderzoek zijn weergegeven in het boorplan in bijlage I.

De visuele waarnemingen zijn in tabel 9 weergegeven. Inspectiegaten A4, A5 en A6 waren zintuiglijk schoon.

Tabel 9: Weergave bodemvreemde materialen.

Gat	Diepte (m-mv)	Waarneming
A1A	0 - 0.30	Sporen baksteen
A2A	0 - 0.25	Sporen puin
A3A	0 - 0.10	Sporen puin

De samenstelling van de (meng)monsters van de fijne fractie (MM FF) is weergegeven in tabel 10.

Tabel 10: Weergave geanalyseerde monsters.

(Meng)monster fijne fractie	Afkomstig uit gat (m-mv)	Traject (m-mv)
MM FF - A1A, A2A en A3A	A1A A2A en A3A	0.30 - 0.50 0.25 - 0.50
MM FF - A4, A5 en A6	A4, A5 en A6	0 - 0.10
FF - A3A	A3A	0 - 0.10

5.4 Resultaten asbestanalyses nader asbestonderzoek

In bijlage IV zijn de analyserapporten van het nader asbestonderzoek opgenomen. In de mengmonsters van de fijne fractie ten behoeve van de verticale en horizontale afperking zijn niet asbesthoudend. De verdachte laag in inspectiegat A3A is niet asbesthoudend.

5.5 Bespreking resultaten asbestanalyses

Ter plekke van inspectiegat A3A is geen asbest aangetoond. De aangetroffen asbestverdachte fragmenten in de toplaag van inspectiegat A3, ten tijde van het verkennend bodemonderzoek, waren vermoedelijk restanten van golfplaten, die tegen de wand van de schuur werden opgeslagen.

Aangezien er geen interventiewaarde overschrijdingen zijn vastgesteld, is sanering van de druppelzone niet noodzakelijk. Geadviseerd wordt alert te blijven op asbestnesten.

6 Samenvatting, conclusie en aanbevelingen

Algemeen

In opdracht van Reggehave is in een verkennend en nader (asbest)bodemonderzoek de bodem onderzocht op een terreindeel ter grootte van circa 1875 m² aan De Wellenberg 2 te Wijhe. Het verkennend bodemonderzoek is verricht op de volgende terreindelen:

- Deellocatie A: een asbestverdachte druppelzone (totaal 25 m², 25 x 1 meter);
- Deellocatie B: een voormalige bovengrondse gasolietank (15 m²);
- Deellocatie C: een voormalige bovengrondse dieseltank (15 m²);
- Overig terreindeel (circa 1875 m²).

Resultaten veldwerk

In totaal zijn 6 grondboringen verricht en zijn handmatig 20 inspectiegaten gegraven, waarvan 6 inspectiegaten ten behoeve van het nader asbestonderzoek. Er zijn 2 diepe boringen afgewerkt tot peilbuis. Gebleken is dat de bodem voornamelijk bestaat uit matig fijn tot matig grof zand. Zintuiglijk zijn alleen ter plekke van deellocatie A (druppelzone) bodemvreemde materialen waargenomen, waaronder asbestverdacht materiaal ten tijde van het verkennend bodemonderzoek. Visueel zijn op de overige terreindelen geen asbestverdachte materialen waargenomen op het maaiveld of in de bodem. Bij de voormalige brandstoftanks zijn geen waarnemingen gedaan, die duiden op een minerale olieverontreiniging. Het freatische grondwater is aangetroffen op gemiddeld 2.43 meter min maaiveld.

Resultaten chemische analyses

Op basis van de resultaten van de chemische analyses kan het volgende worden geconcludeerd:

Druppelzone, deellocatie A

- MM FF - Gat A1 en A2 is asbesthoudend. Het gewogen overschrijdt de toetsingswaarde voor nader asbestonderzoek.

Bovengrondse dieseltank, deellocatie B

- Bovengrond, B - BG is niet verontreinigd met minerale olie;
- Grondwater, peilbuis B1 is niet verontreinigd met minerale olie, vluchtige aromaten (BTEX) en naftaleen.

Bovengrondse dieseltank, deellocatie C

- Bovengrond, C - BG is niet verontreinigd met minerale olie;
- Grondwater, peilbuis C1 is niet verontreinigd met minerale olie, vluchtige aromaten (BTEX) en naftaleen.

Overig terreindeel

- Bovengrond, BG I is licht verontreinigd met PCB;
- Bovengrond, BG II is niet verontreinigd;
- MM FF - 01 is asbesthoudend. Het gewogen asbestgehalte is ruim lager dan de toetsingswaarde voor nader asbestonderzoek.
- MM FF - 02 is niet asbesthoudend;
- Ondergrond, OG is niet verontreinigd;
- Grondwater, PB B1 is zeer verontreinigd met nikkel.

Nader asbestonderzoek - druppelzone, deellocatie A

- MM FF - Gat A1A, A2A en A3A is niet asbesthoudend;
- MM FF - Gat A4, A5 en A6 is niet asbesthoudend;
- FF - Gat A3A is niet asbesthoudend.

Conclusies en aanbevelingen

De bovengrond BG I en het grondwater zijn licht verontreinigd. De bovengrond B - BG, C - BG, BG II en de ondergrond zijn niet verontreinigd. De voormalige bovengrondse brandstoftanks (deellocatie B en C) hebben geen aantoonbare negatieve invloed gehad op de bodemkwaliteit.

De mengmonsters van de fijne fractie van het overig terreindeel zijn niet asbesthoudend of het gewogen asbestgehalte is ruim lager dan de toetsingswaarde voor nader asbestonderzoek.

De druppelzone ter plekke van de inspectiegasten A1 en A2 is asbesthoudend; het gewogen asbestgehalte is hoger dan de toetsingswaarde voor nader asbestonderzoek. In inspectiegat A3 zijn resten asbestverdacht materiaal aangetroffen. Er heeft in juni 2020 een nader asbestonderzoek plaatsgevonden. Hieruit blijkt dat de omvang van de asbestverontreiniging in voldoende mate in kaart is gebracht. Aangezien er geen interventiewaarde overschrijdingen zijn vastgesteld, is sanering van de druppelzone niet noodzakelijk.

Geadviseerd wordt alert te blijven op asbestnesten.

Slotconclusie

Uit milieukundig oogpunt is er naar onze mening geen milieutechnische bezwaren tegen de voorgenomen bestemmingsplanwijziging en nieuwbouwplannen, aangezien de vastgestelde verontreinigingen geen gezondheidsrisico's opleveren. De bodem wordt geschikt geacht voor het huidige en toekomstige gebruik (wonen met tuin).

Standaard slotopmerkingen

Het volgende dient opgemerkt te worden: gezien het verkennende karakter van dit onderzoek is het, ondanks de zorgvuldigheid waarmee het is uitgevoerd, altijd mogelijk dat eventueel lokaal voorkomende verontreinigingen niet zijn ontdekt.

Vermeld dient tevens te worden dat op basis van voorliggend onderzoek geen conclusies kunnen worden getrokken omtrent de bodemkwaliteit van andere terreindelen of aangrenzende percelen.

Tenslotte dient in acht genomen te worden dat elk bodemonderzoek een momentopname is. Eventuele toekomstige calamiteiten (bijvoorbeeld brand of morsing van bodemvreemde vloeistoffen), sloopwerkzaamheden of bouwrijp maken en aanvoer van grond van elders kunnen de bodemkwaliteit (sterk) beïnvloeden.

7 Literatuur en bronvermelding

Informatie van de Omgevingsdienst IJsselland

NEN 5707, "Bodem - Inspectie, monsterneming en analyse van asbest in bodem en partijen grond", NNI Delft, augustus 2015

NEN 5707/C2, "Bodem - Inspectie, monsterneming en analyse van asbest in bodem en partijen grond", NNI Delft, november 2018

NEN 5725, "Bodem - Landbodem - Strategie voor het uitvoeren van milieuhygiënisch vooronderzoek", NNI Delft, oktober 2017

NEN 5740, "Bodem - Landbodem - Strategie voor het uitvoeren van verkennend bodemonderzoek - Onderzoek naar de milieuhygiënische kwaliteit van bodem en grond", NNI Delft, januari 2009

NEN 5740/A1, "Bodem - Landbodem - Strategie voor het uitvoeren van verkennend bodemonderzoek - Onderzoek naar de milieuhygiënische kwaliteit van bodem en grond", NNI Delft, februari 2016

NTA 5755, "Bodem - Landbodem. Strategie voor het uitvoeren van nader onderzoek - Onderzoek naar de aard en omvang van bodemverontreiniging", NNI Delft, juli 2010

NEN 5897, "Inspectie en monsterneming van asbest in bouw- en sloopafval en recyclinggranulaat" NNI Delft, augustus 2015

Circulaire bodemsanering per 1 juli 2013, Ministerie van I&M

Topografische kaart, kaartblad 27 E. Topografische Dienst Kadaster

Grondwaterkaart van Nederland, TNO Grondwater en Geo-Energie, Delft

Archief Kruse Milieu BV

Bodem- en wateratlas Overijssel

www.ahn.nl

Bijlage I
Topografische kaart
Boorplan verkennend bodemonderzoek, Kruse Milieu BV, juni 2020



Kruse Milieu BV

Topografische kaart

Projectnummer: 19021616

Schaal: 1:25000

Bijlage: I

Kaartblad: 27 E

Kaartmateriaal: Topografische dienst Kadaster

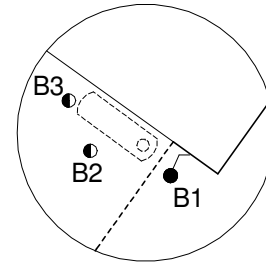
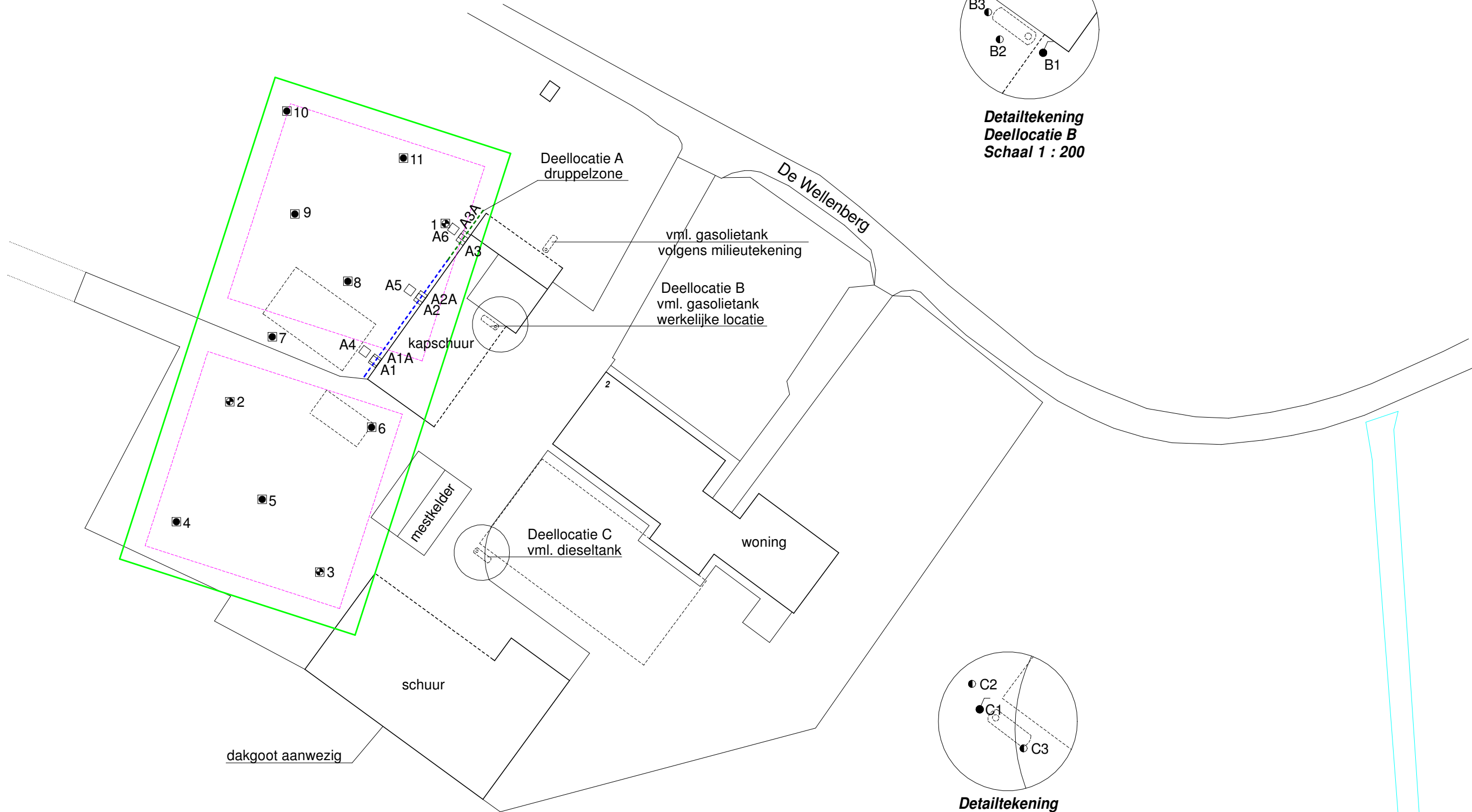

**Detailtekening
Deellocatie B
Schaal 1 : 200**

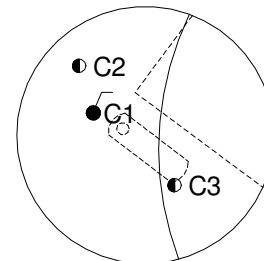

**Detailtekening
Deellocatie C
Schaal 1 : 200**

- = Onderzoekslocatie
- = Globale ligging voormalige bebouwing
- = Toekomstige bouwblokken
- = Boring tot 0.5 meter diepte
- = Inspectiegat 30x30x50 cm
- ⊙ = Boring tot 1.0 meter diepte
- ⊕ = Boring tot 1.5/2.0 meter diepte
- = Peilbuis
- = Druppelzone, niet asbesthoudend
- = Druppelzone, asbesthoudend (< 50 mg/kg d.s.)
- = Druppelzone, asbesthoudend (>50 en <100 mg/kg d.s.)
- = Druppelzone, asbesthoudend (>100 mg/kg d.s.)



Kruse Milieu BV	
Huyersseweg 33 7678 SC Geesteren	0546 - 639663 www.krusegroep.nl
Veldwerker: JH/RV	Tekenaar: JK
Projectcode : 19021616	Schaal : 1:500 (A3-formaat)
Datum : Juni 2020	

Bijlage II
Boorstaten

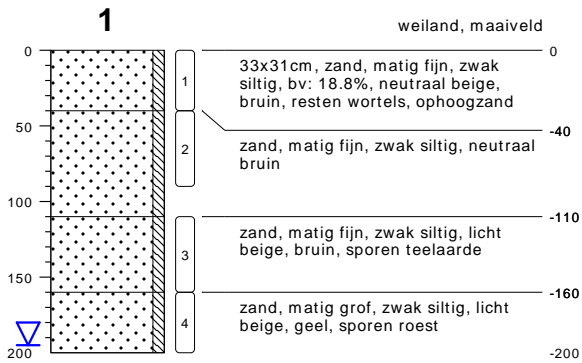

type inspectiegat
datum 03-04-2019
boormeester J. Hartman

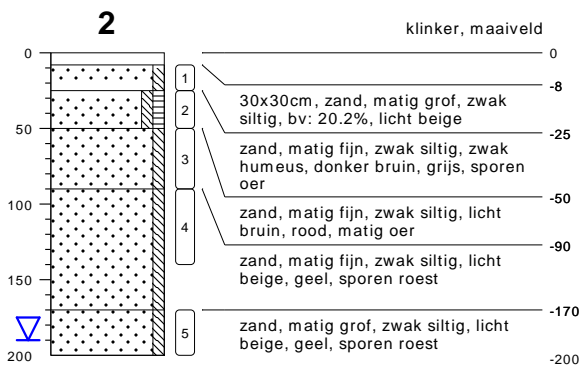

type inspectiegat
datum 03-04-2019
boormeester J. Hartman

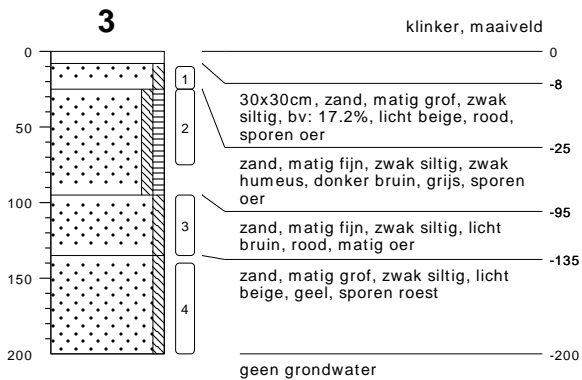

type inspectiegat
datum 03-04-2019
boormeester J. Hartman

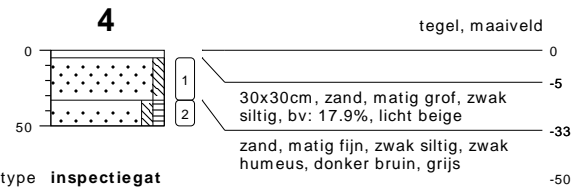

type inspectiegat
datum 03-04-2019
boormeester J. Hartman

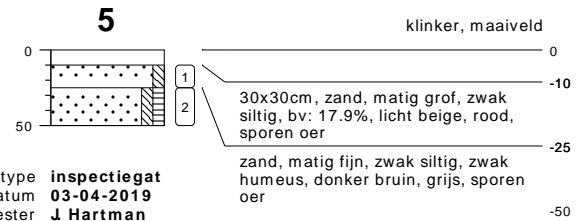

type inspectiegat
datum 03-04-2019
boormeester J. Hartman



type inspectiegat
datum 03-04-2019
boormeester J. Hartman



type inspectiegat
datum 03-04-2019
boormeester J. Hartman



type inspectiegat
datum 03-04-2019
boormeester J. Hartman

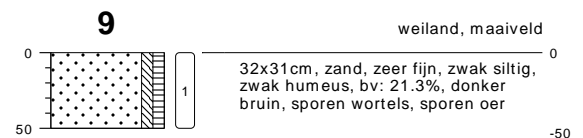

type inspectiegat
datum 03-04-2019
boormeester J. Hartman

bodemprofielen schaal 1:50

onderzoek **De Wellenberg 2 - Wijhe**
projectcode **19021616**
getekend conform **NEN 5104**



KRUSE GROEP
INFRA | MILIEU | SLOOPWERKEN | VASTGOED

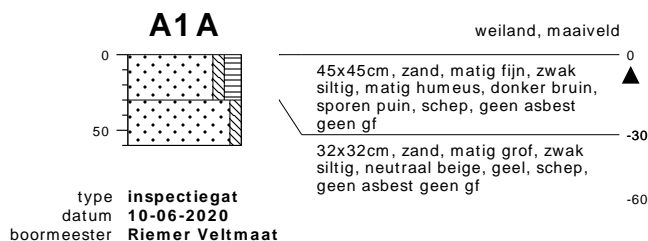
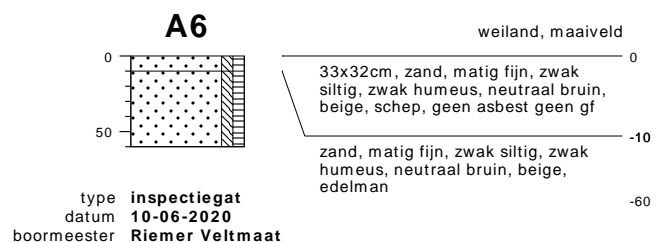
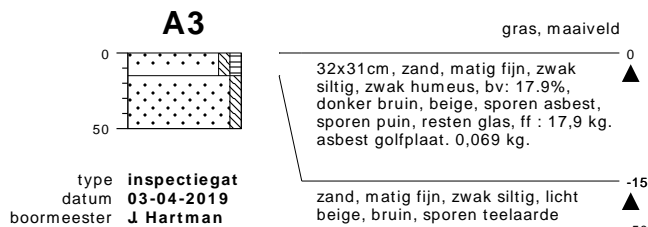
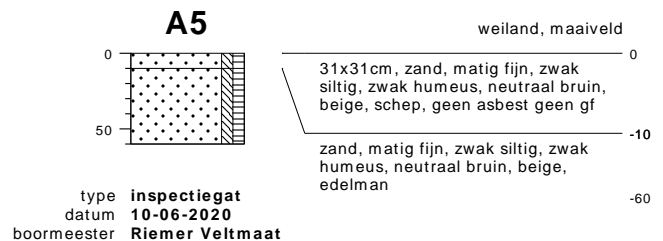
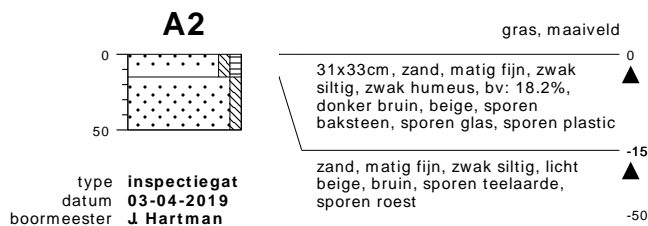
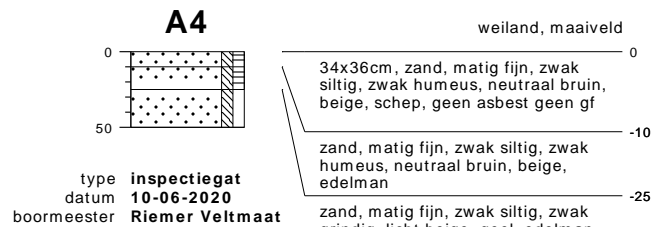
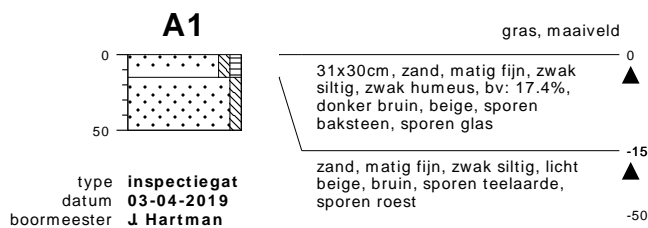
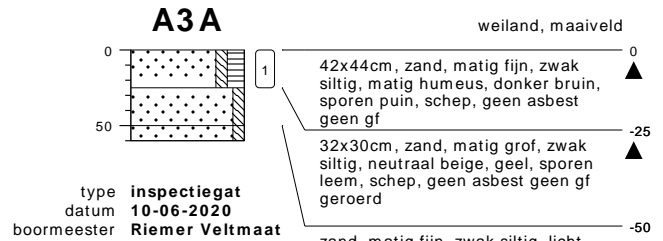
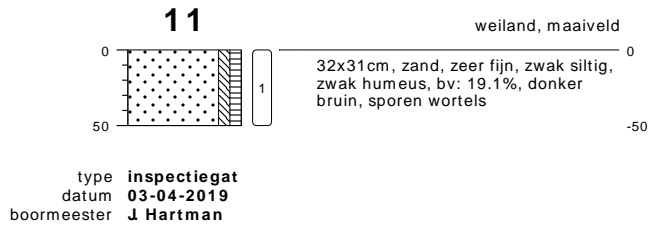
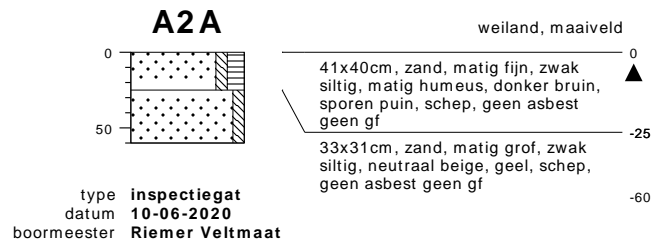
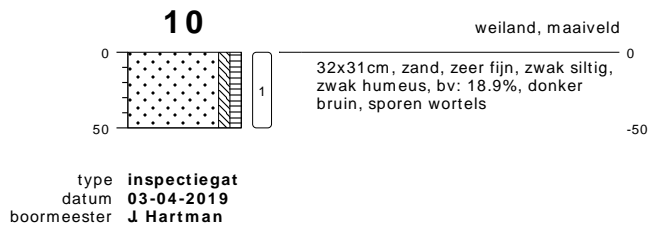

bodemprofielen schaal 1:50

onderzoek **De Wellenberg 2 - Wijhe**
projectcode **19021616**
getekend conform **NEN 5104**

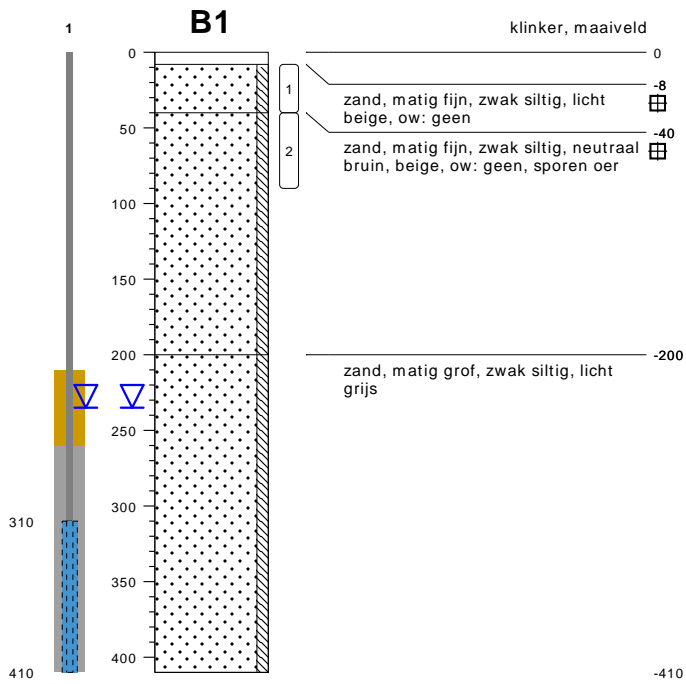

type **peilbuis met 1 filter**
 datum **03-04-2019**
 boormeester **J. Hartman**

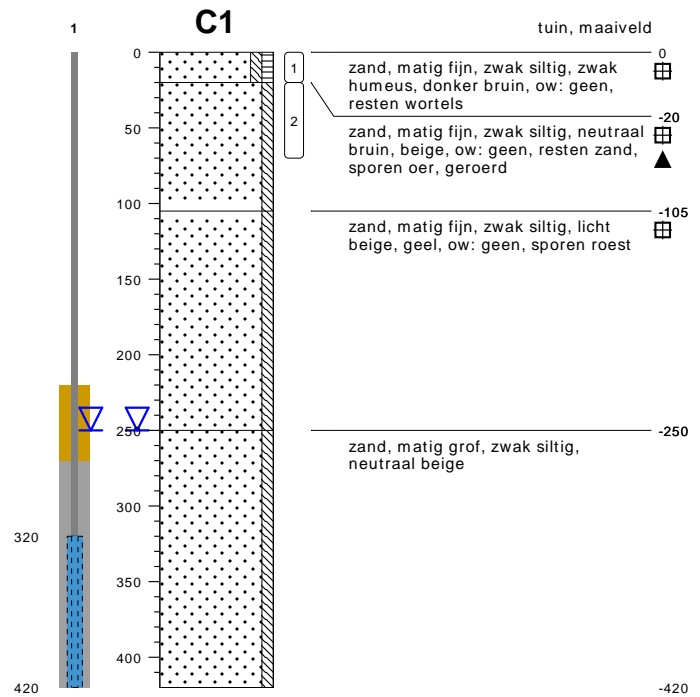

type **peilbuis met 1 filter**
 datum **03-04-2019**
 boormeester **J. Hartman**

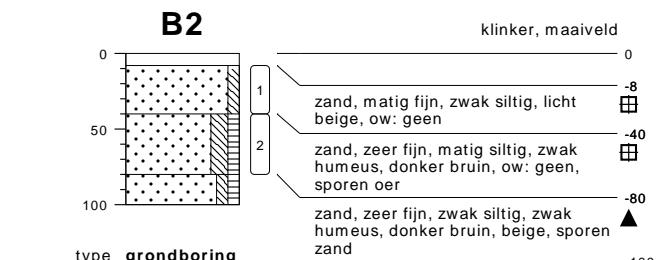

type **grondboring**
 datum **03-04-2019**
 boormeester **J. Hartman**



type **grondboring**
 datum **03-04-2019**
 boormeester **J. Hartman**

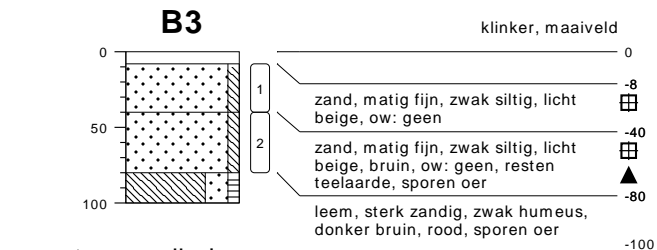

type **grondboring**
 datum **03-04-2019**
 boormeester **J. Hartman**



type **grondboring**
 datum **03-04-2019**
 boormeester **J. Hartman**

bodemprofielen schaal 1:50

onderzoek **De Wellenberg 2 - Wijhe**
 projectcode **19021616**
 getekend conform **NEN 5104**



KRUSE GROEP
 INFRA | MILIEU | SLOOPWERKEN | VASTGOED

PEILBUIJS

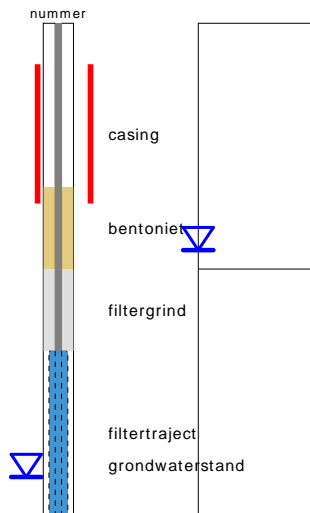

links= cm-maaiveld
rechts= cm+ NAP

BORING

OLIE OP WATER REACTIE

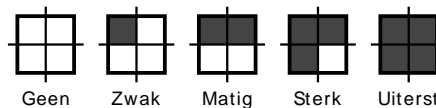

GEUR INTENISTEIT

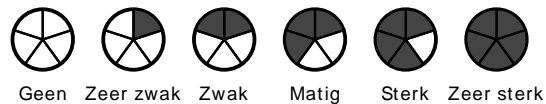

GRONDSOORTEN



MATE VAN BIJMENGING

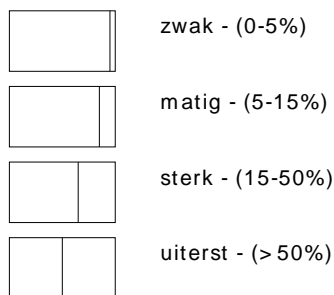

VERHARDINGEN

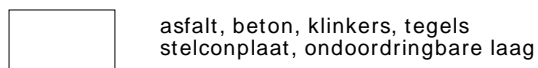

GRADATIE ZAND

uf = uiterst fijn (63-105 um)
zf = zeer fijn (105-150 um)
mf = matig fijn (150-210 um)
mg = matig grof (210-300 um)
zg = zeer grof (300-420 um)
ug = uiterst grof (420-2000 um)

OVERIG

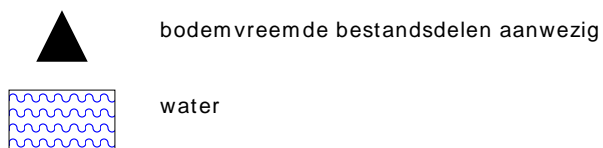

GRADATIE GRIND

f = fijn (2-5.6 mm)
mg = matig grof (5.6-16 mm)
zg = zeer grof (16-63 mm)

BESCHRIJVING BODEMLAAG

pid = foto ionisatie detector
bv = bodemvocht
ow = olie op water

Bijlage III
Resultaten chemische analyses



Kruse Milieu BV
T.a.v. J. Kienstra
Huyerenweg 33
7678 SC GEESTEREN

Analyscertificaat

Datum: 11-Apr-2019

Hierbij ontvangt u de resultaten van het navolgende laboratoriumonderzoek.

Certificaatnummer/Versie	2019048307/1
Uw project/verslagnummer	19021616
Uw projectnaam	De Wellenberg 2 - Wijhe
Uw ordernummer	
Monster(s) ontvangen	03-Apr-2019

Dit certificaat mag uitsluitend in zijn geheel worden gereproduceerd.
De analyse resultaten hebben alleen betrekking op het beproefde object.

De grondmonsters worden tot 4 weken na datum ontvangst bewaard en watermonsters tot 2 weken na datum ontvangst. Zonder tegenbericht worden de monsters nadien afgevoerd.
Indien de monsters langer bewaard dienen te blijven verzoeken wij U dit exemplaar uiterlijk 1 werkdag voor afloop van de standaardbewaarperiode ondertekend aan ons te retourneren. Voor de kosten van het langer bewaren van monsters verwijzen wij naar de prijslijst.

Bewaren tot:

Datum:

Naam:

Handtekening:

Wij vertrouwen erop uw opdracht hiermee naar verwachting te hebben uitgevoerd, mocht U naar aanleiding van dit analysecertificaat nog vragen hebben verzoeken wij U contact op te nemen met de afdeling Verkoop en Advies.

Met vriendelijke groet,

Eurofins Analytico B.V.



Ing. A. Veldhuizen
Technical Manager

Eurofins Analytico B.V.

Gildeweg 42-46
3771 NB Barneveld
P.O. Box 459
3770 AL Barneveld NL

Tel. +31 (0)34 242 63 00
Fax +31 (0)34 242 63 99
E-mail info-env@eurofins.nl
Site www.eurofins.nl

BNP Paribas S.A. 227 9245 25
IBAN: NL71BNPA0227924525
BIC: BNPANL2A
KvK/CoC No. 09088623
BTW/VAT No. NL 8043.14.883.B01

Eurofins Analytico B.V. is ISO 14001: 2015 gecertificeerd door TÜV en erkend door het Vlaamse Gewest (OVAM en Dep. Omgeving), het Brusselse Gewest (BIM), het Waalse Gewest (DGRNE-OWD) en door de overheid van Luxemburg (MEV).

Analysecertificaat

Uw project/verslagnummer 19021616
 Uw projectnaam De Wellenberg 2 - Wijhe
 Uw ordernummer
 Monsternemer Jan Hartman
 Monstermatrix Grond (AS3000)

Certificaatnummer/Versie 2019048307/1
 Startdatum 03-Apr-2019
 Rapportagedatum 11-Apr-2019/07:44
 Bijlage A, B, C
 Pagina 1/2

Analyse	Eenheid	1	2	3
Voorbehandeling				
Cryogeen malen AS3000		Uitgevoerd	Uitgevoerd	Uitgevoerd
Bodemkundige analyses				
S Droge stof	% (m/m)	90.6	88.1	90.1
S Organische stof	% (m/m) ds	1.9	2.0	0.8
Gloeirest	% (m/m) ds	97.8	97.6	99.1
S Korrelgrootte < 2 µm (Lutum)	% (m/m) ds	3.7	4.7	<2.0
Metalen				
S Barium (Ba)	mg/kg ds	28	<20	<20
S Cadmium (Cd)	mg/kg ds	<0.20	<0.20	<0.20
S Kobalt (Co)	mg/kg ds	<3.0	<3.0	<3.0
S Koper (Cu)	mg/kg ds	6.0	5.9	<5.0
S Kwik (Hg)	mg/kg ds	<0.050	<0.050	<0.050
S Molybdeen (Mo)	mg/kg ds	<1.5	<1.5	<1.5
S Nikkel (Ni)	mg/kg ds	<4.0	4.0	<4.0
S Lood (Pb)	mg/kg ds	13	12	<10
S Zink (Zn)	mg/kg ds	26	21	<20
Minerale olie				
Minerale olie (C10-C12)	mg/kg ds	<3.0	<3.0	<3.0
Minerale olie (C12-C16)	mg/kg ds	<5.0	<5.0	<5.0
Minerale olie (C16-C21)	mg/kg ds	<5.0	<5.0	<5.0
Minerale olie (C21-C30)	mg/kg ds	<11	<11	<11
Minerale olie (C30-C35)	mg/kg ds	5.9	6.6	<5.0
Minerale olie (C35-C40)	mg/kg ds	<6.0	<6.0	<6.0
S Minerale olie totaal (C10-C40)	mg/kg ds	<35	<35	<35
Polychloorbifenylen, PCB				
S PCB 28	mg/kg ds	<0.0010	<0.0010	<0.0010
S PCB 52	mg/kg ds	<0.0010	<0.0010	<0.0010
S PCB 101	mg/kg ds	<0.0010	<0.0010	<0.0010
S PCB 118	mg/kg ds	<0.0010	<0.0010	<0.0010

Nr. Monsteromschrijving

Nr.	Monsteromschrijving	Datum monstername	Monster nr.
1	BG I	03-Apr-2019	10647192
2	BG II	03-Apr-2019	10647193
3	OG	03-Apr-2019	10647194

Eurofins Analytico B.V.

Gildeweg 42-46
 3771 NB Barneveld
 P.O. Box 459
 3770 AL Barneveld NL
 Tel. +31 (0)34 242 63 00
 Fax +31 (0)34 242 63 99
 E-mail info-env@eurofins.nl
 Site www.eurofins.nl

BNP Paribas S.A. 227 9245 25
 IBAN: NL71BNPA0227924525
 BIC: BNPANL2A
 KvK/CoC No. 09088623
 BTW/VAT No. NL 8043.14.883.B01



Q: door RvA geaccrediteerde verrichting
 R: AP04 erkende verrichting
 S: AS SIKB erkende verrichting
 V: VLAREL erkende verrichting
 M: MCERTS erkend

Dit certificaat mag uitsluitend in zijn geheel worden gereproduceerd.
 Eurofins Analytico B.V. is ISO 14001: 2015 gecertificeerd door TÜV en erkend door het Vlaamse Gewest (OVAM en Dep. Omgeving), het Brusselse Gewest (BIM), het Waalse Gewest (DGRNE-OWD) en door de overheid van Luxemburg (MEV).



Analysecertificaat

Uw project/verslagnummer 19021616
 Uw projectnaam De Wellenberg 2 - Wijhe
 Uw ordernummer
 Monsternemer Jan Hartman
 Monstermatrix Grond (AS3000)

Certificaatnummer/Versie 2019048307/1
 Startdatum 03-Apr-2019
 Rapportagedatum 11-Apr-2019/07:44
 Bijlage A, B, C
 Pagina 2/2

Analyse	Eenheid	1	2	3
S PCB 138	mg/kg ds	0.0017 ²⁾	<0.0010	<0.0010
S PCB 153	mg/kg ds	<0.0010	<0.0010	<0.0010
S PCB 180	mg/kg ds	<0.0010	<0.0010	<0.0010
S PCB (som 7) (factor 0,7)	mg/kg ds	0.0059	0.0049 ¹⁾	0.0049 ¹⁾
Polycyclische Aromatische Koolwaterstoffen, PAK				
S Naftaleen	mg/kg ds	<0.050	<0.050	<0.050
S Fenanthreen	mg/kg ds	<0.050	<0.050	<0.050
S Anthraceen	mg/kg ds	<0.050	<0.050	<0.050
S Fluorantheen	mg/kg ds	0.075	0.082	<0.050
S Benzo(a)anthraceen	mg/kg ds	<0.050	<0.050	<0.050
S Chryseen	mg/kg ds	0.055	0.063	<0.050
S Benzo(k)fluorantheen	mg/kg ds	<0.050	<0.050	<0.050
S Benzo(a)pyreen	mg/kg ds	<0.050	<0.050	<0.050
S Benzo(ghi)peryleen	mg/kg ds	<0.050	<0.050	<0.050
S Indeno(123-cd)pyreen	mg/kg ds	<0.050	<0.050	<0.050
S PAK VROM (10) (factor 0,7)	mg/kg ds	0.41	0.43	0.35 ¹⁾

Nr. Monsteromschrijving

Nr.	Monsteromschrijving	Datum monstername	Monster nr.
1	BG I	03-Apr-2019	10647192
2	BG II	03-Apr-2019	10647193
3	OG	03-Apr-2019	10647194

Eurofins Analytico B.V.

Gildeweg 42-46
 3771 NB Barneveld
 P.O. Box 459
 3770 AL Barneveld NL

Tel. +31 (0)34 242 63 00
 Fax +31 (0)34 242 63 99
 E-mail info-env@eurofins.nl
 Site www.eurofins.nl

BNP Paribas S.A. 227 9245 25
 IBAN: NL71BNPA0227924525
 BIC: BNPANL2A
 KvK/CoC No. 09088623
 BTW/VAT No. NL 8043.14.883.B01



Q: door RvA geaccrediteerde verrichting
 A: AP04 erkende verrichting
 S: AS SIKB erkende verrichting
 V: VLAREL erkende verrichting
 M: MCERTS erkend

Dit certificaat mag uitsluitend in zijn geheel worden gereproduceerd.
 Eurofins Analytico B.V. is ISO 14001: 2015 gecertificeerd door TÜV en erkend door het Vlaamse Gewest (OVAM en Dep. Omgeving), het Brusselse Gewest (BIM), het Waalse Gewest (DGRNE-OWD) en door de overheid van Luxemburg (MEV).

Akkoord
 Pr.coörd.





Bijlage (A) met deelmonsterinformatie behorende bij analysecertificaat 2019048307/1

Pagina 1/1

Monster nr.	Boornr	Omschrijving	Van	Tot	Barcode	Monstername ID/Monsteromsch.
10647192	11		0	50	0537275735	BG I
10647192	10		0	50	0537436651	BG I
10647192	9		0	50	0537436638	BG I
10647192	8		0	50	0537436649	BG I
10647192	7		0	50	0537436650	BG I
10647192	1		0	40	0537436634	BG I
10647193	6		25	50	0537275749	BG II
10647193	3		25	75	0537436646	BG II
10647193	5		25	50	0537275757	BG II
10647193	4		33	50	0537275731	BG II
10647193	2		25	50	0537275742	BG II
10647194	1		40	90	0537436644	OG
10647194	1		110	160	0537436641	OG
10647194	3		95	135	0537436643	OG
10647194	3		140	200	0537275741	OG
10647194	2		50	90	0537275744	OG
10647194	2		90	140	0537275748	OG



Eurofins Analytico B.V.

Gildeweg 42-46
 3771 NB Barneveld
 P.O. Box 459
 3770 AL Barneveld NL
 Tel. +31 (0)34 242 63 00
 Fax +31 (0)34 242 63 99
 E-mail info-env@eurofins.nl
 Site www.eurofins.nl

BNP Paribas S.A. 227 9245 25
 IBAN: NL71BNPA0227924525
 BIC: BNPANL2A
 KvK/CoC No. 09088623
 BTW/VAT No. NL 8043.14.883.B01

Eurofins Analytico B.V. is ISO 14001: 2015 gecertificeerd door TÜV en erkend door het Vlaamse Gewest (OVAM en Dep. Omgeving), het Brusselse Gewest (BIM), het Waalse Gewest (DGRNE-OWD) en door de overheid van Luxemburg (MEV).

**Bijlage (B) met opmerkingen behorende bij analysecertificaat 2019048307/1**

Pagina 1/1

Opmerking 1)De toetswaarde van de som is gelijk aan de sommatie van $0,7 \cdot RG$ **Opmerking 2)**

PCB 138 kan positief beïnvloed worden door PCB 163.

**Eurofins Analytico B.V.**

Gildeweg 42-46 Tel. +31 (0)34 242 63 00
3771 NB Barneveld Fax +31 (0)34 242 63 99
P.O. Box 459 E-mail info-env@eurofins.nl
3770 AL Barneveld NL Site www.eurofins.nl

BNP Paribas S.A. 227 9245 25
IBAN: NL71BNPA0227924525
BIC: BNPANL2A
KvK/CoC No. 09088623
BTW/VAT No. NL 8043.14.883.B01

Eurofins Analytico B.V. is ISO 14001: 2015 gecertificeerd door TÜV en erkend door het Vlaamse Gewest (OVAM en Dep. Omgeving), het Brusselse Gewest (BIM), het Waalse Gewest (DGRNE-OWD) en door de overheid van Luxemburg (MEV).



Bijlage (C) met methodeverwijzingen behorende bij analysecertificaat 2019048307/1

Pagina 1/1

Analyse	Methode	Techniek	Methode referentie
Cryogeen malen	W0106	Voorbehandeling	Cf. AS3000
Droge Stof	W0104	Gravimetrie	Cf. pb 3010-2 en gw. NEN-EN 15934
Organische stof (gloeiverlies)	W0109	Gravimetrie	Cf. pb 3010-3 en cf. NEN 5754
Korrelgrootte < 2 µm (lutum)	W0171	Sedimentatie	Cf. pb 3010-4 en cf. NEN 5753
Barium (Ba)	W0423	ICP-MS	Cf. pb 3010-5 en cf. NEN-EN-ISO 17294-2
Cadmium (Cd)	W0423	ICP-MS	Cf. pb 3010-5 en cf. NEN-EN-ISO 17294-2
Kobalt (Co)	W0423	ICP-MS	Cf. pb 3010-5 en cf. NEN-EN-ISO 17294-2
Koper (Cu)	W0423	ICP-MS	Cf. pb 3010-5 en cf. NEN-EN-ISO 17294-2
Kwik (Hg)	W0423	ICP-MS	Cf. pb 3010-5 en cf. NEN-EN-ISO 17294-2
Molybdeen (Mo)	W0423	ICP-MS	Cf. pb 3010-5 en cf. NEN-EN-ISO 17294-2
Nikkel (Ni)	W0423	ICP-MS	Cf. pb 3010-5 en cf. NEN-EN-ISO 17294-2
Lood (Pb)	W0423	ICP-MS	Cf. pb 3010-5 en cf. NEN-EN-ISO 17294-2
Zink (Zn)	W0423	ICP-MS	Cf. pb 3010-5 en cf. NEN-EN-ISO 17294-2
Minerale Olie (C10-C40)	W0202	GC-FID	Cf. pb 3010-7 en gw. NEN-EN-ISO 16703
PCB (7)	W0271	GC-MS	Cf. pb 3010-8 en gw. NEN 6980
PAK som AS3000/AP04	W0271	GC-MS	Cf. pb. 3010-6 en gw. NEN-ISO 18287
PAK (10) (VR0M)	W0271	GC-MS	Cf. pb. 3010-6 en gw. NEN-ISO 18287

Nadere informatie over de toegepaste onderzoeksmethoden alsmede een classificatie van de meetonzekerheid staan vermeld in ons overzicht "Specificaties analysemethoden", versie juni 2016.



Eurofins Analytico B.V.

Gildeweg 42-46
3771 NB Barneveld
P.O. Box 459
3770 AL Barneveld NL

Tel. +31 (0)34 242 63 00
Fax +31 (0)34 242 63 99
E-mail info-env@eurofins.nl
Site www.eurofins.nl

BNP Paribas S.A. 227 9245 25
IBAN: NL71BNPA0227924525
BIC: BNPANL2A
KvK/CoC No. 09088623
BTW/VAT No. NL 8043.14.883.B01

Eurofins Analytico B.V. is ISO 14001: 2015 gecertificeerd door TÜV en erkend door het Vlaamse Gewest (OVAM en Dep. Omgeving), het Brusselse Gewest (BIM), het Waalse Gewest (DGRNE-OWD) en door de overheid van Luxemburg (MEV).

BoToVa T12 Toetsing Wbb grond

Projectnummer 19021616
 Projectnaam De Wellenberg 2 - Wijhe
 Ordernummer
 Datum monsternamen 03-04-2019
 Monsternemer Jan Hartman
 Certificaatnummer 2019048307
 Startdatum 03-04-2019
 Rapportagedatum 11-04-2019

Analyse	Eenheid	1	GSSD	Oordeel	RG	AW	T	I
Bodemtype correctie								
Organische stof		1,9						
Korrelgrootte < 2 µm (Lutum)		3,7						
Voorbehandeling								
Cryogeen malen AS3000			Uitgevoerd					
Bodemkundige analyses								
Droge stof	% (m/m)	90,6	90,6					
Organische stof	% (m/m) ds	1,9	1,9					
Gloeirest	% (m/m) ds	97,8						
Korrelgrootte < 2 µm (Lutum)	% (m/m) ds	3,7	3,7					
Metalen								
Barium (Ba)	mg/kg ds	28	89,48		20	190	555	920
Cadmium (Cd)	mg/kg ds	<0,20	0,2349	-	0,2	0,6	6,8	13
Kobalt (Co)	mg/kg ds	<3,0	6,225	-	3	15	103	190
Koper (Cu)	mg/kg ds	6	11,73	-	5	40	115	190
Kwik (Hg)	mg/kg ds	<0,050	0,0489	-	0,05	0,15	18,1	36
Molybdeen (Mo)	mg/kg ds	<1,5	1,05	-	1,5	1,5	95,8	190
Nikkel (Ni)	mg/kg ds	<4,0	7,153	-	4	35	67,5	100
Lood (Pb)	mg/kg ds	13	19,84	-	10	50	290	530
Zink (Zn)	mg/kg ds	26	56,79	-	20	140	430	720
Minerale olie								
Minerale olie (C10-C12)	mg/kg ds	<3,0	10,5					
Minerale olie (C12-C16)	mg/kg ds	<5,0	17,5					
Minerale olie (C16-C21)	mg/kg ds	<5,0	17,5					
Minerale olie (C21-C30)	mg/kg ds	<11	38,5					
Minerale olie (C30-C35)	mg/kg ds	5,9	29,5					
Minerale olie (C35-C40)	mg/kg ds	<6,0	21					
Minerale olie totaal (C10-C40)	mg/kg ds	<35	122,5	-	35	190	2600	5000
Polychloorbifenylen, PCB								
PCB 28	mg/kg ds	<0,0010	0,0035					
PCB 52	mg/kg ds	<0,0010	0,0035					
PCB 101	mg/kg ds	<0,0010	0,0035					
PCB 118	mg/kg ds	<0,0010	0,0035					
PCB 138	mg/kg ds	0,0017	0,0085					
PCB 153	mg/kg ds	<0,0010	0,0035					
PCB 180	mg/kg ds	<0,0010	0,0035					
PCB (som 7) (factor 0,7)	mg/kg ds	0,0059	0,0295	*	0,007	0,02	0,51	1
Polycyclische Aromatische Koolwaterstoffen, PAK								
Naftaleen	mg/kg ds	<0,050	0,035					
Fenanthreen	mg/kg ds	<0,050	0,035					
Anthraceen	mg/kg ds	<0,050	0,035					
Fluorantheen	mg/kg ds	0,075	0,075					
Benzo(a)anthraceen	mg/kg ds	<0,050	0,035					
Chryseen	mg/kg ds	0,055	0,055					
Benzo(k)fluorantheen	mg/kg ds	<0,050	0,035					
Benzo(a)pyreen	mg/kg ds	<0,050	0,035					
Benzo(ghi)peryleen	mg/kg ds	<0,050	0,035					
Indeno(123-cd)pyreen	mg/kg ds	<0,050	0,035					
PAK VROM (10) (factor 0,7)	mg/kg ds	0,41	0,41	-	0,35	1,5	20,8	40

Legenda

Nr. Analytico-nr Monster
 1 10647192 BGI

Eindoordeel: Voldoet aan Achtergrondwaarde

Gebruikte afkortingen

- kleiner dan of gelijk aan Achtergrondwaarde
 * groter dan Achtergrondwaarde
 ** groter dan Tussenwaarde
 *** groter dan Interventiewaarde

GSSD Gestandaardiseerd gehalte
 RG Vereiste Rapportagegrens
 AW Achtergrondwaarde
 T Tussenwaarde
 I Interventiewaarde

Deze toetsing is uitgevoerd met behulp van BoToVa.

Zie voor info: <http://www.rwsleefomgeving.nl/onderwerpen/bodem-ondergrond/bbk/instrumenten/botova/>
 N.B.: de vermelde tussenwaarde is door PAIS berekend en is niet afkomstig uit BoToVa

BoToVa T12 Toetsing Wbb grond

Projectnummer 19021616
 Projectnaam De Wellenberg 2 - Wijhe
 Ordernummer
 Datum monsternamen 03-04-2019
 Monsternemer Jan Hartman
 Certificaatnummer 2019048307
 Startdatum 03-04-2019
 Rapportagedatum 11-04-2019

Analyse	Eenheid	2	GSSD	Oordeel	RG	AW	T	I
Bodemtype correctie								
Organische stof		2						
Korrelgrootte < 2 µm (Lutum)		4,7						
Voorbehandeling								
Cryogeen malen AS3000			Uitgevoerd					
Bodemkundige analyses								
Droge stof	% (m/m)	88,1	88,1					
Organische stof	% (m/m) ds	2	2					
Gloeirest	% (m/m) ds	97,6						
Korrelgrootte < 2 µm (Lutum)	% (m/m) ds	4,7	4,7					
Metalen								
Barium (Ba)	mg/kg ds	<20	40,56		20	190	555	920
Cadmium (Cd)	mg/kg ds	<0,20	0,2314	-	0,2	0,6	6,8	13
Kobalt (Co)	mg/kg ds	<3,0	5,7	-	3	15	103	190
Koper (Cu)	mg/kg ds	5,9	11,17	-	5	40	115	190
Kwik (Hg)	mg/kg ds	<0,050	0,0481	-	0,05	0,15	18,1	36
Molybdeen (Mo)	mg/kg ds	<1,5	1,05	-	1,5	1,5	95,8	190
Nikkel (Ni)	mg/kg ds	4	9,524	-	4	35	67,5	100
Lood (Pb)	mg/kg ds	12	17,99	-	10	50	290	530
Zink (Zn)	mg/kg ds	21	43,82	-	20	140	430	720
Minerale olie								
Minerale olie (C10-C12)	mg/kg ds	<3,0	10,5					
Minerale olie (C12-C16)	mg/kg ds	<5,0	17,5					
Minerale olie (C16-C21)	mg/kg ds	<5,0	17,5					
Minerale olie (C21-C30)	mg/kg ds	<11	38,5					
Minerale olie (C30-C35)	mg/kg ds	6,6	33					
Minerale olie (C35-C40)	mg/kg ds	<6,0	21					
Minerale olie totaal (C10-C40)	mg/kg ds	<35	122,5	-	35	190	2600	5000
Polychloorbifenylen, PCB								
PCB 28	mg/kg ds	<0,0010	0,0035					
PCB 52	mg/kg ds	<0,0010	0,0035					
PCB 101	mg/kg ds	<0,0010	0,0035					
PCB 118	mg/kg ds	<0,0010	0,0035					
PCB 138	mg/kg ds	<0,0010	0,0035					
PCB 153	mg/kg ds	<0,0010	0,0035					
PCB 180	mg/kg ds	<0,0010	0,0035					
PCB (som 7) (factor 0,7)	mg/kg ds	0,0049	0,0245	-	0,007	0,02	0,51	1
Polycyclische Aromatische Koolwaterstoffen, PAK								
Naftaleen	mg/kg ds	<0,050	0,035					
Fenanthreen	mg/kg ds	<0,050	0,035					
Anthraceen	mg/kg ds	<0,050	0,035					
Fluorantheen	mg/kg ds	0,082	0,082					
Benzo(a)anthraceen	mg/kg ds	<0,050	0,035					
Chryseen	mg/kg ds	0,063	0,063					
Benzo(k)fluorantheen	mg/kg ds	<0,050	0,035					
Benzo(a)pyreen	mg/kg ds	<0,050	0,035					
Benzo(ghi)peryleen	mg/kg ds	<0,050	0,035					
Indeno(123-cd)pyreen	mg/kg ds	<0,050	0,035					
PAK VROM (10) (factor 0,7)	mg/kg ds	0,43	0,425	-	0,35	1,5	20,8	40

Legenda

Nr. Analytico-nr Monster
 2 10647193 BG II

Eindoordeel: Voldoet aan Achtergrondwaarde

Gebruikte afkortingen

- kleiner dan of gelijk aan Achtergrondwaarde
 * groter dan Achtergrondwaarde
 ** groter dan Tussenwaarde
 *** groter dan Interventiewaarde

GSSD Gestandaardiseerd gehalte
 RG Vereiste Rapportagegrens
 AW Achtergrondwaarde
 T Tussenwaarde
 I Interventiewaarde

Deze toetsing is uitgevoerd met behulp van BoToVa.

Zie voor info: <http://www.rwsleefomgeving.nl/onderwerpen/bodem-ondergrond/bbk/instrumenten/botova/>
 N.B.: de vermelde tussenwaarde is door PAIS berekend en is niet afkomstig uit BoToVa

BoToVa T12 Toetsing Wbb grond

Projectnummer 19021616
 Projectnaam De Wellenberg 2 - Wijhe
 Ordernummer
 Datum monsternamen 03-04-2019
 Monsternemer Jan Hartman
 Certificaatnummer 2019048307
 Startdatum 03-04-2019
 Rapportagedatum 11-04-2019

Analyse	Eenheid	3	GSSD	Oordeel	RG	AW	T	I
Bodemtype correctie								
Organische stof		0,8						
Korrelgrootte < 2 µm (Lutum)		2						
Voorbehandeling								
Cryogeen malen AS3000		Uitgevoerd						
Bodemkundige analyses								
Droge stof	% (m/m)	90,1	90,1					
Organische stof	% (m/m) ds	0,8	0,8					
Gloeirest	% (m/m) ds	99,1						
Korrelgrootte < 2 µm (Lutum)	% (m/m) ds	<2,0	1,4					
Metalen								
Barium (Ba)	mg/kg ds	<20	54,25		20	190	555	920
Cadmium (Cd)	mg/kg ds	<0,20	0,241	-	0,2	0,6	6,8	13
Kobalt (Co)	mg/kg ds	<3,0	7,383	-	3	15	103	190
Koper (Cu)	mg/kg ds	<5,0	7,241	-	5	40	115	190
Kwik (Hg)	mg/kg ds	<0,050	0,0502	-	0,05	0,15	18,1	36
Molybdeen (Mo)	mg/kg ds	<1,5	1,05	-	1,5	1,5	95,8	190
Nikkel (Ni)	mg/kg ds	<4,0	8,167	-	4	35	67,5	100
Lood (Pb)	mg/kg ds	<10	11,02	-	10	50	290	530
Zink (Zn)	mg/kg ds	<20	33,22	-	20	140	430	720
Minerale olie								
Minerale olie (C10-C12)	mg/kg ds	<3,0	10,5					
Minerale olie (C12-C16)	mg/kg ds	<5,0	17,5					
Minerale olie (C16-C21)	mg/kg ds	<5,0	17,5					
Minerale olie (C21-C30)	mg/kg ds	<11	38,5					
Minerale olie (C30-C35)	mg/kg ds	<5,0	17,5					
Minerale olie (C35-C40)	mg/kg ds	<6,0	21					
Minerale olie totaal (C10-C40)	mg/kg ds	<35	122,5	-	35	190	2600	5000
Polychloorbifenylen, PCB								
PCB 28	mg/kg ds	<0,0010	0,0035					
PCB 52	mg/kg ds	<0,0010	0,0035					
PCB 101	mg/kg ds	<0,0010	0,0035					
PCB 118	mg/kg ds	<0,0010	0,0035					
PCB 138	mg/kg ds	<0,0010	0,0035					
PCB 153	mg/kg ds	<0,0010	0,0035					
PCB 180	mg/kg ds	<0,0010	0,0035					
PCB (som 7) (factor 0,7)	mg/kg ds	0,0049	0,0245	-	0,007	0,02	0,51	1
Polycyclische Aromatische Koolwaterstoffen, PAK								
Naftaleen	mg/kg ds	<0,050	0,035					
Fenanthreen	mg/kg ds	<0,050	0,035					
Anthraceen	mg/kg ds	<0,050	0,035					
Fluorantheen	mg/kg ds	<0,050	0,035					
Benzo(a)anthraceen	mg/kg ds	<0,050	0,035					
Chryseen	mg/kg ds	<0,050	0,035					
Benzo(k)fluorantheen	mg/kg ds	<0,050	0,035					
Benzo(a)pyreen	mg/kg ds	<0,050	0,035					
Benzo(ghi)peryleen	mg/kg ds	<0,050	0,035					
Indeno(123-cd)pyreen	mg/kg ds	<0,050	0,035					
PAK VROM (10) (factor 0,7)	mg/kg ds	0,35	0,35	-	0,35	1,5	20,8	40

Legenda

Nr. Analytico-nr Monster
 3 10647194 OG

Eindoordeel: Voldoet aan Achtergrondwaarde

Gebruikte afkortingen

- kleiner dan of gelijk aan Achtergrondwaarde
 * groter dan Achtergrondwaarde
 ** groter dan Tussenwaarde
 *** groter dan Interventiewaarde

GSSD Gestandaardiseerd gehalte
 RG Vereiste Rapportagegrens
 AW Achtergrondwaarde
 T Tussenwaarde
 I Interventiewaarde

Deze toetsing is uitgevoerd met behulp van BoToVa.

Zie voor info: <http://www.rwsleefomgeving.nl/onderwerpen/bodem-ondergrond/bbk/instrumenten/botova/>
 N.B.: de vermelde tussenwaarde is door PAIS berekend en is niet afkomstig uit BoToVa



Kruse Milieu BV
T.a.v. J. Kienstra
Huyerenweg 33
7678 SC GEESTEREN

Analyscertificaat

Datum: 10-Apr-2019

Hierbij ontvangt u de resultaten van het navolgende laboratoriumonderzoek.

Certificaatnummer/Versie	2019048291/1
Uw project/verslagnummer	19021616
Uw projectnaam	De Wellenberg 2 - Wijhe
Uw ordernummer	
Monster(s) ontvangen	03-Apr-2019

Dit certificaat mag uitsluitend in zijn geheel worden gereproduceerd.
De analyse resultaten hebben alleen betrekking op het beproefde object.

De grondmonsters worden tot 4 weken na datum ontvangst bewaard en watermonsters tot 2 weken na datum ontvangst. Zonder tegenbericht worden de monsters nadien afgevoerd.
Indien de monsters langer bewaard dienen te blijven verzoeken wij U dit exemplaar uiterlijk 1 werkdag voor afloop van de standaardbewaarperiode ondertekend aan ons te retourneren. Voor de kosten van het langer bewaren van monsters verwijzen wij naar de prijslijst.

Bewaren tot:

Datum:

Naam:

Handtekening:

Wij vertrouwen erop uw opdracht hiermee naar verwachting te hebben uitgevoerd, mocht U naar aanleiding van dit analyscertificaat nog vragen hebben verzoeken wij U contact op te nemen met de afdeling Verkoop en Advies.

Met vriendelijke groet,

Eurofins Analytico B.V.



Ing. A. Veldhuizen
Technical Manager

Eurofins Analytico B.V.

Gildeweg 42-46
3771 NB Barneveld
P.O. Box 459
3770 AL Barneveld NL

Tel. +31 (0)34 242 63 00
Fax +31 (0)34 242 63 99
E-mail info-env@eurofins.nl
Site www.eurofins.nl

BNP Paribas S.A. 227 9245 25
IBAN: NL71BNPA0227924525
BIC: BNPANL2A
KvK/CoC No. 09088623
BTW/VAT No. NL 8043.14.883.B01

Eurofins Analytico B.V. is ISO 14001: 2015 gecertificeerd door TÜV en erkend door het Vlaamse Gewest (OVAM en Dep. Omgeving), het Brusselse Gewest (BIM), het Waalse Gewest (DGRNE-OWD) en door de overheid van Luxemburg (MEV).



Analysecertificaat

Uw project/verslagnummer	19021616	Certificaatnummer/Versie	2019048291/1
Uw projectnaam	De Wellenberg 2 - Wijhe	Startdatum	03-Apr-2019
Uw ordernummer		Rapportagedatum	10-Apr-2019/04:31
Monsternemer	Jan Hartman	Bijlage	A, B, C
Monstermatrix	Grond (AS3000)	Pagina	1/1

Analyse	Eenheid	1	2
Voorbehandeling			
Cryogeen malen AS3000		Uitgevoerd	Uitgevoerd
Bodemkundige analyses			
S Droge stof	% (m/m)	96.0	91.3
S Organische stof	% (m/m) ds	<0.7 ¹⁾	1.1 ¹⁾
Gloeirest	% (m/m) ds	99.4	98.5
Minerale olie			
Minerale olie (C10-C12)	mg/kg ds	<3.0	<3.0
Minerale olie (C12-C16)	mg/kg ds	<5.0	<5.0
Minerale olie (C16-C21)	mg/kg ds	<5.0	<5.0
Minerale olie (C21-C30)	mg/kg ds	18	<11
Minerale olie (C30-C35)	mg/kg ds	7.5	<5.0
Minerale olie (C35-C40)	mg/kg ds	<6.0	<6.0
S Minerale olie totaal (C10-C40)	mg/kg ds	<35	<35

Nr.	Monsterschrijving	Datum monstername	Monster nr.
1	B - BG	03-Apr-2019	10647144
2	C - BG	03-Apr-2019	10647145

Eurofins Analytico B.V.

Gildeweg 42-46
3771 NB Barneveld
P.O. Box 459
3770 AL Barneveld NL

Tel. +31 (0)34 242 63 00
Fax +31 (0)34 242 63 99
E-mail info-env@eurofins.nl
Site www.eurofins.nl

BNP Paribas S.A. 227 9245 25
IBAN: NL71BNPA0227924525
BIC: BNPANL2A
KvK/CoC No. 09088623
BTW/VAT No. NL 8043.14.883.B01



Q: door RvA geaccrediteerde verrichting
A: AP04 erkende verrichting
S: AS SIKB erkende verrichting
V: VLAREL erkende verrichting
M: MCERTS erkend

Dit certificaat mag uitsluitend in zijn geheel worden gereproduceerd.
Eurofins Analytico B.V. is ISO 14001: 2015 gecertificeerd door TÜV en erkend door het Vlaamse Gewest (OVAM en Dep. Omgeving), het Brusselse Gewest (BIM), het Waalse Gewest (DGRNE-OWD) en door de overheid van Luxemburg (MEV).

Akkoord
Pr.coörd.





Bijlage (A) met deelmonsterinformatie behorende bij analysecertificaat 2019048291/1

Pagina 1/1

Monster nr.	Boornr	Omschrijving	Van	Tot	Barcode	Monstername ID/Monsteromsch.
10647144	B3		8	40	0537436635	B - BG
10647144	B2		8	40	0537436663	B - BG
10647144	B1		8	40	0537436632	B - BG
10647145	C2		10	60	0537436665	C - BG
10647145	C1		20	70	0537436640	C - BG
10647145	C3		0	50	0537436693	C - BG



Eurofins Analytico B.V.

Gildeweg 42-46
 3771 NB Barneveld
 P.O. Box 459
 3770 AL Barneveld NL

Tel. +31 (0)34 242 63 00
 Fax +31 (0)34 242 63 99
 E-mail info-env@eurofins.nl
 Site www.eurofins.nl

BNP Paribas S.A. 227 9245 25
 IBAN: NL71BNPA0227924525
 BIC: BNPANL2A
 KvK/CoC No. 09088623
 BTW/VAT No. NL 8043.14.883.B01

Eurofins Analytico B.V. is ISO 14001: 2015 gecertificeerd door TÜV en erkend door het Vlaamse Gewest (OVAM en Dep. Omgeving), het Brusselse Gewest (BIM), het Waalse Gewest (DGRNE-OWD) en door de overheid van Luxemburg (MEV).

**Bijlage (B) met opmerkingen behorende bij analysecertificaat 2019048291/1**

Pagina 1/1

Opmerking 1)

Het organische stof gehalte is gecorrigeerd voor het lutumgehalte van 5.4 % m/m (SIKB 3010 pb 3).

**Eurofins Analytico B.V.**

Gildeweg 42-46 Tel. +31 (0)34 242 63 00
3771 NB Barneveld Fax +31 (0)34 242 63 99
P.O. Box 459 E-mail info-env@eurofins.nl
3770 AL Barneveld NL Site www.eurofins.nl

BNP Paribas S.A. 227 9245 25
IBAN: NL71BNPA0227924525
BIC: BNPNL2A
KvK/CoC No. 09088623
BTW/VAT No. NL 8043.14.883.B01

Eurofins Analytico B.V. is ISO 14001: 2015 gecertificeerd door TÜV en erkend door het Vlaamse Gewest (OVAM en Dep. Omgeving), het Brusselse Gewest (BIM), het Waalse Gewest (DGRNE-OWD) en door de overheid van Luxemburg (MEV).



Bijlage (C) met methodeverwijzingen behorende bij analysecertificaat 2019048291/1

Pagina 1/1

Analyse	Methode	Techniek	Methode referentie
Cryogeen malen	W0106	Voorbehandeling	Cf. AS3000
Droge Stof	W0104	Gravimetrie	Cf. pb 3010-2 en gw. NEN-EN 15934
Organische stof (gloeiverlies)	W0109	Gravimetrie	Cf. pb 3010-3 en cf. NEN 5754
Minerale Olie (C10-C40)	W0202	GC-FID	Cf. pb 3010-7 en gw. NEN-EN-ISO 16703

Nadere informatie over de toegepaste onderzoeksmethoden alsmede een classificatie van de meetonzekerheid staan vermeld in ons overzicht "Specificaties analysemethoden", versie juni 2016.



Eurofins Analytico B.V.

Gildeweg 42-46
 3771 NB Barneveld
 P.O. Box 459
 3770 AL Barneveld NL
 Tel. +31 (0)34 242 63 00
 Fax +31 (0)34 242 63 99
 E-mail info-env@eurofins.nl
 Site www.eurofins.nl

BNP Paribas S.A. 227 9245 25
 IBAN: NL71BNPA0227924525
 BIC: BNPANL2A
 KvK/CoC No. 09088623
 BTW/VAT No. NL 8043.14.883.B01

Eurofins Analytico B.V. is ISO 14001: 2015 gecertificeerd door TÜV en erkend door het Vlaamse Gewest (OVAM en Dep. Omgeving), het Brusselse Gewest (BIM), het Waalse Gewest (DGRNE-OWD) en door de overheid van Luxemburg (MEV).

BoToVa T12 Toetsing Wbb grond

Projectnummer 19021616
Projectnaam De Wellenberg 2 - Wijhe
Ordernummer
Datum monsternamen 03-04-2019
Monsternemer Jan Hartman
Certificaatnummer 2019048291
Startdatum 03-04-2019
Rapportagedatum 10-04-2019

Analyse	Eenheid	1	GSSD	Oordeel	RG	AW	T	I
Bodemtype correctie								
Organische stof			0,7					
Korrelgrootte < 2 µm (Lutum)			25					
Voorbehandeling								
Cryogeen malen AS3000			Uitgevoerd					
Bodemkundige analyses								
Droge stof	% (m/m)		96	96				
Organische stof	% (m/m) ds		<0,7	0,49				
Gloeirest	% (m/m) ds		99,4					
Minerale olie								
Minerale olie (C10-C12)	mg/kg ds		<3,0	10,5				
Minerale olie (C12-C16)	mg/kg ds		<5,0	17,5				
Minerale olie (C16-C21)	mg/kg ds		<5,0	17,5				
Minerale olie (C21-C30)	mg/kg ds		18	90				
Minerale olie (C30-C35)	mg/kg ds		7,5	37,5				
Minerale olie (C35-C40)	mg/kg ds		<6,0	21				
Minerale olie totaal (C10-C40)	mg/kg ds		<35	122,5	-	35	190	2600 5000

Legenda

Nr. Analytico-nr Monster
1 10647144 B - BG

Eindoordeel: Voldoet aan Achtergrondwaarde

Gebruikte afkortingen

- kleiner dan of gelijk aan Achtergrondwaarde
* groter dan Achtergrondwaarde
** groter dan Tussenwaarde
*** groter dan Interventiewaarde

GSSD Gestandaardiseerd gehalte
RG Vereiste Rapportagegrens
AW Achtergrondwaarde
T Tussenwaarde
I Interventiewaarde

Deze toetsing is uitgevoerd met behulp van BoToVa.

Zie voor info: <http://www.nwsleefomgeving.nl/onderwerpen/bodem-ondergrond/bbk/instrumenten/botova/>
N.B.: de vermelde tussenwaarde is door PAIS berekend en is niet afkomstig uit BoToVa

BoToVa T12 Toetsing Wbb grond

Projectnummer 19021616
Projectnaam De Wellenberg 2 - Wijhe
Ordernummer
Datum monsternamen 03-04-2019
Monsternemer Jan Hartman
Certificaatnummer 2019048291
Startdatum 03-04-2019
Rapportagedatum 10-04-2019

Analyse	Eenheid	2	GSSD	Oordeel	RG	AW	T	I	
Bodemtype correctie									
Organische stof			1,1						
Korrelgrootte < 2 µm (Lutum)			25						
Voorbehandeling									
Cryogeen malen AS3000			Uitgevoerd						
Bodemkundige analyses									
Droge stof	% (m/m)		91,3	91,3					
Organische stof	% (m/m) ds		1,1	1,1					
Gloeirest	% (m/m) ds		98,5						
Minerale olie									
Minerale olie (C10-C12)	mg/kg ds		<3,0	10,5					
Minerale olie (C12-C16)	mg/kg ds		<5,0	17,5					
Minerale olie (C16-C21)	mg/kg ds		<5,0	17,5					
Minerale olie (C21-C30)	mg/kg ds		<11	38,5					
Minerale olie (C30-C35)	mg/kg ds		<5,0	17,5					
Minerale olie (C35-C40)	mg/kg ds		<6,0	21					
Minerale olie totaal (C10-C40)	mg/kg ds		<35	122,5	-	35	190	2600	5000

Legenda

Nr. Analytico-nr Monster
2 10647145 C - BG

Eindoordeel: Voldoet aan Achtergrondwaarde

Gebruikte afkortingen

- kleiner dan of gelijk aan Achtergrondwaarde
* groter dan Achtergrondwaarde
** groter dan Tussenwaarde
*** groter dan Interventiewaarde

GSSD Gestandaardiseerd gehalte
RG Vereiste Rapportagegrens
AW Achtergrondwaarde
T Tussenwaarde
I Interventiewaarde

Deze toetsing is uitgevoerd met behulp van BoToVa.

Zie voor info: <http://www.nwsleefomgeving.nl/onderwerpen/bodem-ondergrond/bbk/instrumenten/botova/>
N.B.: de vermelde tussenwaarde is door PAIS berekend en is niet afkomstig uit BoToVa



Kruse Milieu BV
T.a.v. J. Kienstra
Huyerenweg 33
7678 SC GEESTEREN

Analyscertificaat

Datum: 12-Apr-2019

Hierbij ontvangt u de resultaten van het navolgende laboratoriumonderzoek.

Certificaatnummer/Versie	2019052619/1
Uw project/verslagnummer	19021616
Uw projectnaam	De Wellenberg 2 - Wijhe
Uw ordernummer	
Monster(s) ontvangen	10-Apr-2019

Dit certificaat mag uitsluitend in zijn geheel worden gereproduceerd.
De analyse resultaten hebben alleen betrekking op het beproefde object.

De grondmonsters worden tot 4 weken na datum ontvangst bewaard en watermonsters tot 2 weken na datum ontvangst. Zonder tegenbericht worden de monsters nadien afgevoerd.
Indien de monsters langer bewaard dienen te blijven verzoeken wij U dit exemplaar uiterlijk 1 werkdag voor afloop van de standaardbewaarperiode ondertekend aan ons te retourneren. Voor de kosten van het langer bewaren van monsters verwijzen wij naar de prijslijst.

Bewaren tot:

Datum:

Naam:

Handtekening:

Wij vertrouwen erop uw opdracht hiermee naar verwachting te hebben uitgevoerd, mocht U naar aanleiding van dit analysecertificaat nog vragen hebben verzoeken wij U contact op te nemen met de afdeling Verkoop en Advies.

Met vriendelijke groet,

Eurofins Analytico B.V.



Ing. A. Veldhuizen
Technical Manager

Eurofins Analytico B.V.

Gildeweg 42-46
3771 NB Barneveld
P.O. Box 459
3770 AL Barneveld NL

Tel. +31 (0)34 242 63 00
Fax +31 (0)34 242 63 99
E-mail info-env@eurofins.nl
Site www.eurofins.nl

BNP Paribas S.A. 227 9245 25
IBAN: NL71BNPA0227924525
BIC: BNPANL2A
KvK/CoC No. 09088623
BTW/VAT No. NL 8043.14.883.B01

Eurofins Analytico B.V. is ISO 14001: 2015 gecertificeerd door TÜV en erkend door het Vlaamse Gewest (OVAM en Dep. Omgeving), het Brusselse Gewest (BIM), het Waalse Gewest (DGRNE-OWD) en door de overheid van Luxemburg (MEV).

Analysecertificaat

Uw project/verslagnummer 19021616
 Uw projectnaam De Wellenberg 2 - Wijhe
 Uw ordernummer
 Monsternemer Jan Hartman
 Monstermatrix Water (AS3000)

Certificaatnummer/Versie 2019052619/1
 Startdatum 10-Apr-2019
 Rapportagedatum 12-Apr-2019/12:04
 Bijlage A, B, C
 Pagina 1/2

Analyse	Eenheid	1	2
Metalen			
S Barium (Ba)	µg/L	34	
S Cadmium (Cd)	µg/L	<0.20	
S Kobalt (Co)	µg/L	3.2	
S Koper (Cu)	µg/L	7.1	
S Kwik (Hg)	µg/L	<0.050	
S Molybdeen (Mo)	µg/L	2.4	
S Nikkel (Ni)	µg/L	37	
S Lood (Pb)	µg/L	<2.0	
S Zink (Zn)	µg/L	25	
Vluchtige Aromatische Koolwaterstoffen			
S Benzeen	µg/L	<0.20	<0.20
S Toluene	µg/L	<0.20	<0.20
S Ethylbenzeen	µg/L	<0.20	<0.20
S o-Xyleen	µg/L	<0.10	<0.10
S m, p-Xyleen	µg/L	<0.20	<0.20
S Xylenen (som) factor 0,7	µg/L	0.21 ¹⁾	0.21 ¹⁾
BTEX (som)	µg/L	<0.90	<0.90
S Naftaleen	µg/L	<0.020	<0.020
S Styreen	µg/L	<0.20	
Vluchtige organische halogeenkoolwaterstoffen			
S Dichloormethaan	µg/L	<0.20	
S Trichloormethaan	µg/L	<0.20	
S Tetrachloormethaan	µg/L	<0.10	
S Trichlooretheen	µg/L	<0.20	
S Tetrachlooretheen	µg/L	<0.10	
S 1,1-Dichloorethaan	µg/L	<0.20	
S 1,2-Dichloorethaan	µg/L	<0.20	
S 1,1,1-Trichloorethaan	µg/L	<0.10	
S 1,1,2-Trichloorethaan	µg/L	<0.10	
S cis 1,2-Dichlooretheen	µg/L	<0.10	

Nr.	Monsteromschrijving	Datum monstername	Monster nr.
1	Peilbuis B1	10-Apr-2019	10661268
2	Peilbuis C1	10-Apr-2019	10661269

Eurofins Analytico B.V.

Gildeweg 42-46
 3771 NB Barneveld
 P.O. Box 459
 3770 AL Barneveld NL
 Tel. +31 (0)34 242 63 00
 Fax +31 (0)34 242 63 99
 E-mail info-env@eurofins.nl
 Site www.eurofins.nl

BNP Paribas S.A. 227 9245 25
 IBAN: NL71BNPA0227924525
 BIC: BNPANL2A
 KvK/CoC No. 09088623
 BTW/VAT No. NL 8043.14.883.B01



Q: door RvA geaccrediteerde verrichting
 A: AP04 erkende verrichting
 S: AS SIKB erkende verrichting
 V: VLAREL erkende verrichting
 M: MCERTS erkend

Dit certificaat mag uitsluitend in zijn geheel worden gereproduceerd.
 Eurofins Analytico B.V. is ISO 14001: 2015 gecertificeerd door TÜV en erkend door het Vlaamse Gewest (OVAM en Dep. Omgeving), het Brusselse Gewest (BIM), het Waalse Gewest (DGRNE-OWD) en door de overheid van Luxemburg (MEV).





Analysecertificaat

Uw project/verslagnummer 19021616
 Uw projectnaam De Wellenberg 2 - Wijhe
 Uw ordernummer
 Monsternemer Jan Hartman
 Monstermatrix Water (AS3000)

Certificaatnummer/Versie 2019052619/1
 Startdatum 10-Apr-2019
 Rapportagedatum 12-Apr-2019/12:04
 Bijlage A, B, C
 Pagina 2/2

Analyse	Eenheid	1	2
S trans 1,2-Dichlooretheen	µg/L	<0.10	
CKW (som)	µg/L	<1.6	
S Tribroommethaan	µg/L	<0.20	
S Vinylchloride	µg/L	<0.10	
S 1,1-Dichlooretheen	µg/L	<0.10	
S 1,2-Dichloorethenen (Som) factor 0,7	µg/L	0.14 ¹⁾	
S 1,1-Dichloorpropaan	µg/L	<0.20	
S 1,2-Dichloorpropaan	µg/L	<0.20	
S 1,3-Dichloorpropaan	µg/L	<0.20	
S Dichloorpropanen som factor 0.7	µg/L	0.42	
Minerale olie			
Minerale olie (C10-C12)	µg/L	<10	<10
Minerale olie (C12-C16)	µg/L	<10	<10
Minerale olie (C16-C21)	µg/L	<10	<10
Minerale olie (C21-C30)	µg/L	<15	<15
Minerale olie (C30-C35)	µg/L	<10	<10
Minerale olie (C35-C40)	µg/L	<10	<10
S Minerale olie totaal (C10-C40)	µg/L	<50	<50

Nr. Monsteroomschrijving

Nr.	Monsteroomschrijving	Datum monstername	Monster nr.
1	Peilbuis B1	10-Apr-2019	10661268
2	Peilbuis C1	10-Apr-2019	10661269

Eurofins Analytico B.V.

Gildeweg 42-46
 3771 NB Barneveld
 P.O. Box 459
 3770 AL Barneveld NL
 Tel. +31 (0)34 242 63 00
 Fax +31 (0)34 242 63 99
 E-mail info-env@eurofins.nl
 Site www.eurofins.nl

BNP Paribas S.A. 227 9245 25
 IBAN: NL71BNPA0227924525
 BIC: BNPANL2A
 KvK/CoC No. 09088623
 BTW/VAT No. NL 8043.14.883.B01



Q: door RvA geaccrediteerde verrichting
 A: AP04 erkende verrichting
 S: AS SIKB erkende verrichting
 V: VLAREL erkende verrichting
 M: MCERTS erkend

Dit certificaat mag uitsluitend in zijn geheel worden gereproduceerd.
 Eurofins Analytico B.V. is ISO 14001: 2015 gecertificeerd door TÜV en erkend door het Vlaamse Gewest (OVAM en Dep. Omgeving), het Brusselse Gewest (BIM), het Waalse Gewest (DGRNE-OWD) en door de overheid van Luxemburg (MEV).

Akkoord
 Pr.coörd.





Bijlage (A) met deelmonsterinformatie behorende bij analysecertificaat 2019052619/1

Monster nr.	Boornr	Omschrijving	Van	Tot	Barcode	Monstername ID/Monsteromsch.
10661268	1		310	410	0691892802	Peilbuis B1
10661268	1		310	410	0800836982	Peilbuis B1
10661269	1		320	420	0691924830	Peilbuis C1



Eurofins Analytico B.V.

Gildeweg 42-46
 3771 NB Barneveld
 P.O. Box 459
 3770 AL Barneveld NL

Tel. +31 (0)34 242 63 00
 Fax +31 (0)34 242 63 99
 E-mail info-env@eurofins.nl
 Site www.eurofins.nl

BNP Paribas S.A. 227 9245 25
 IBAN: NL71BNPA0227924525
 BIC: BNPANL2A
 KvK/CoC No. 09088623
 BTW/VAT No. NL 8043.14.883.B01

Eurofins Analytico B.V. is ISO 14001: 2015 gecertificeerd door TÜV en erkend door het Vlaamse Gewest (OVAM en Dep. Omgeving), het Brusselse Gewest (BIM), het Waalse Gewest (DGRNE-OWD) en door de overheid van Luxemburg (MEV).

**Bijlage (B) met opmerkingen behorende bij analysecertificaat 2019052619/1**

Pagina 1/1

Opmerking 1)De toetswaarde van de som is gelijk aan de sommatie van $0,7 \cdot RG$ **Eurofins Analytico B.V.**

Gildeweg 42-46 Tel. +31 (0)34 242 63 00
3771 NB Barneveld Fax +31 (0)34 242 63 99
P.O. Box 459 E-mail info-env@eurofins.nl
3770 AL Barneveld NL Site www.eurofins.nl

BNP Paribas S.A. 227 9245 25
IBAN: NL71BNPA0227924525
BIC: BNPANL2A
KvK/CoC No. 09088623
BTW/VAT No. NL 8043.14.883.B01

Eurofins Analytico B.V. is ISO 14001: 2015 gecertificeerd door TÜV en erkend door het Vlaamse Gewest (OVAM en Dep. Omgeving), het Brusselse Gewest (BIM), het Waalse Gewest (DGRNE-OWD) en door de overheid van Luxemburg (MEV).



Bijlage (C) met methodeverwijzingen behorende bij analysecertificaat 2019052619/1

Pagina 1/1

Analyse	Methode	Techniek	Methode referentie
VOCl (11)	W0254	HS-GC-MS	Cf. pb 3130-1
Aromaten (BTEXN)	W0254	HS-GC-MS	Cf. pb 3130-1
Xylenen som AS3000	W0254	HS-GC-MS	Cf. pb 3130-1
Styreen	W0254	HS-GC-MS	Cf. pb 3130-1
Tribroommethaan (Bromoform)	W0254	HS-GC-MS	Cf. pb 3130-1
Vinylchloride	W0254	HS-GC-MS	Cf. pb 3130-1
1,1-Dichlooretheen	W0254	HS-GC-MS	Cf. pb 3130-1
DiClEtheen som AS3000	W0254	HS-GC-MS	Cf. pb 3130-1
1,1-Dichloorpropaan	W0254	HS-GC-MS	Cf. pb 3130-1
1,2-Dichloorpropaan	W0254	HS-GC-MS	Cf. pb 3130-1
1,3-Dichloorpropaan	W0254	HS-GC-MS	Cf. pb 3130-1
DiChlprop. som AS3000	W0254	HS-GC-MS	Cf. pb 3130-1
Barium (Ba)	W0421	ICP-MS	Cf. pb 3110-3 en cf. NEN-EN-ISO 17294-2
Cadmium (Cd)	W0421	ICP-MS	Cf. pb 3110-3 en cf. NEN-EN-ISO 17294-2
Kobalt (Co)	W0421	ICP-MS	Cf. pb 3110-3 en cf. NEN-EN-ISO 17294-2
Koper (Cu)	W0421	ICP-MS	Cf. pb 3110-3 en cf. NEN-EN-ISO 17294-2
Kwik (Hg)	W0421	ICP-MS	Cf. pb 3110-3 en cf. NEN-EN-ISO 17294-2
Molybdeen (Mo)	W0421	ICP-MS	Cf. pb 3110-3 en cf. NEN-EN-ISO 17294-2
Nikkel (Ni)	W0421	ICP-MS	Cf. pb 3110-3 en cf. NEN-EN-ISO 17294-2
Lood (Pb)	W0421	ICP-MS	Cf. pb 3110-3 en cf. NEN-EN-ISO 17294-2
Zink (Zn)	W0421	ICP-MS	Cf. pb 3110-3 en cf. NEN-EN-ISO 17294-2
Minerale olie (C10-C40)	W0215	GC-FID	Cf. pb 3110-5

Nadere informatie over de toegepaste onderzoeksmethoden alsmede een classificatie van de meetonzekerheid staan vermeld in ons overzicht "Specificaties analysemethoden", versie juni 2016.



Eurofins Analytico B.V.

Gildeweg 42-46
3771 NB Barneveld
P.O. Box 459
3770 AL Barneveld NL

Tel. +31 (0)34 242 63 00
Fax +31 (0)34 242 63 99
E-mail info-env@eurofins.nl
Site www.eurofins.nl

BNP Paribas S.A. 227 9245 25
IBAN: NL71BNP0227924525
BIC: BNPANL2A
KvK/CoC No. 09088623
BTW/VAT No. NL 8043.14.883.B01

Eurofins Analytico B.V. is ISO 14001: 2015 gecertificeerd door TÜV en erkend door het Vlaamse Gewest (OVAM en Dep. Omgeving), het Brusselse Gewest (BIM), het Waalse Gewest (DGRNE-OWD) en door de overheid van Luxemburg (MEV).

BoToVa T13 Toetsing Wbb grondwater (ondiep)

Projectnummer	19021616
Projectnaam	De Wellenberg 2 - Wijhe
Ordernummer	
Datum monsternamen	10-04-2019
Monsternemer	Jan Hartman
Certificaatnummer	2019052619
Startdatum	10-04-2019
Rapportagedatum	12-04-2019

Analyse	Eenheid	1	GSSD	Oordeel	RG	S	T	I
Metalen								
Barium (Ba)	µg/L	34	34	-	20	50	338	625
Cadmium (Cd)	µg/L	<0,20	0,14	-	0,2	0,4	3,2	6
Kobalt (Co)	µg/L	3,2	3,2	-	2	20	60	100
Koper (Cu)	µg/L	7,1	7,1	-	2	15	45	75
Kwik (Hg)	µg/L	<0,050	0,035	-	0,05	0,05	0,175	0,3
Molybdeen (Mo)	µg/L	2,4	2,4	-	2	5	153	300
Nikkel (Ni)	µg/L	37	37	*	3	15	45	75
Lood (Pb)	µg/L	<2,0	1,4	-	2	15	45	75
Zink (Zn)	µg/L	25	25	-	10	65	433	800
Vluchtige Aromatische Koolwaterstoffen								
Benzeen	µg/L	<0,20	0,14	-	0,2	0,2	15,1	30
Tolueen	µg/L	<0,20	0,14	-	0,2	7	504	1000
Ethylbenzeen	µg/L	<0,20	0,14	-	0,2	4	77	150
o-Xyleen	µg/L	<0,10	0,07	-	-	-	-	-
m,p-Xyleen	µg/L	<0,20	0,14	-	-	-	-	-
Xylenen (som) factor 0,7	µg/L	0,21	0,21	-	0,2	0,2	35,1	70
BTEX (som)	µg/L	<0,90	-	-	-	-	-	-
Naftaleen	µg/L	<0,020	0,014	-	0,02	0,01	35	70
Styreen	µg/L	<0,20	0,14	-	0,2	6	153	300
Vluchtige organische halogeenkoolwaterstoffen								
Dichloormethaan	µg/L	<0,20	0,14	-	0,2	0,01	500	1000
Trichloormethaan	µg/L	<0,20	0,14	-	0,2	6	203	400
Tetrachloormethaan	µg/L	<0,10	0,07	-	0,1	0,01	5	10
Trichlooretheen	µg/L	<0,20	0,14	-	0,2	24	262	500
Tetrachlooretheen	µg/L	<0,10	0,07	-	0,1	0,01	20	40
1,1-Dichloorethaan	µg/L	<0,20	0,14	-	0,2	7	454	900
1,2-Dichloorethaan	µg/L	<0,20	0,14	-	0,2	7	204	400
1,1,1-Trichloorethaan	µg/L	<0,10	0,07	-	0,1	0,01	150	300
1,1,2-Trichloorethaan	µg/L	<0,10	0,07	-	0,1	0,01	65	130
cis 1,2-Dichlooretheen	µg/L	<0,10	0,07	-	-	-	-	-
trans 1,2-Dichlooretheen	µg/L	<0,10	0,07	-	-	-	-	-
CKW (som)	µg/L	<1,6	-	-	-	-	-	-
Tribroommethaan	µg/L	<0,20	0,14	-	-	-	-	630
Vinylchloride	µg/L	<0,10	0,07	-	0,2	0,01	2,5	5
1,1-Dichlooretheen	µg/L	<0,10	0,07	-	0,1	0,01	5	10
1,2-Dichloorethenen (Som) factor 0,7	µg/L	0,14	0,14	-	0,2	0,01	10	20
1,1-Dichloorpropan	µg/L	<0,20	0,14	-	-	-	-	-
1,2-Dichloorpropan	µg/L	<0,20	0,14	-	-	-	-	-
1,3-Dichloorpropan	µg/L	<0,20	0,14	-	-	-	-	-
Dichloorpropanen som factor 0.7	µg/L	0,42	0,42	-	0,6	0,8	40,4	80
Minerale olie								
Minerale olie (C10-C12)	µg/L	<10	7	-	-	-	-	-
Minerale olie (C12-C16)	µg/L	<10	7	-	-	-	-	-
Minerale olie (C16-C21)	µg/L	<10	7	-	-	-	-	-
Minerale olie (C21-C30)	µg/L	<15	10,5	-	-	-	-	-
Minerale olie (C30-C35)	µg/L	<10	7	-	-	-	-	-
Minerale olie (C35-C40)	µg/L	<10	7	-	-	-	-	-
Minerale olie totaal (C10-C40)	µg/L	<50	35	-	50	50	325	600
Extra parameters								
som 16 aromatische oplosmiddelen	µg/L		0,77	Geen oordeel mogelijk				

Legenda

Nr.	Analytico-nr	Monster
1	10661268	Peilbuis B1

Eindoordeel: Overschrijding Streefwaarde

Gebruikte afkortingen

-	kleiner dan of gelijk aan Streefwaarde
*	groter dan Streefwaarde
**	groter dan Tussenwaarde
***	groter dan Interventiewaarde

GSSD	Gestandaardiseerd gehalte
RG	Vereiste Rapportagegrens
S	Streefwaarde
T	Tussenwaarde
I	Interventiewaarde

Deze toetsing is uitgevoerd met behulp van BoToVa.

Zie voor info: <http://www.rwsleefomgeving.nl/onderwerpen/bodem-ondergrond/bbk/instrumenten/botova/>

N.B.: de vermelde tussenwaarde is door PAIS berekend en is niet afkomstig uit BoToVa

BoToVa T13 Toetsing Wbb grondwater (ondiep)

Projectnummer 19021616
Projectnaam De Wellenberg 2 - Wijhe
Ordernummer
Datum monsternamen 10-04-2019
Monsternemer Jan Hartman
Certificaatnummer 2019052619
Startdatum 10-04-2019
Rapportagedatum 12-04-2019

Analyse	Eenheid	2	GSSD	Oordeel	RG	S	T	I
Vluchtige Aromatische Koolwaterstoffen								
Benzeen	µg/L	<0,20	0,14	-	0,2	0,2	15,1	30
Tolueen	µg/L	<0,20	0,14	-	0,2	7	504	1000
Ethylbenzeen	µg/L	<0,20	0,14	-	0,2	4	77	150
o-Xyleen	µg/L	<0,10	0,07					
m,p-Xyleen	µg/L	<0,20	0,14					
Xylenen (som) factor 0,7	µg/L	0,21	0,21	-	0,2	0,2	35,1	70
BTEX (som)	µg/L	<0,90						
Naftaleen	µg/L	<0,020	0,014	-	0,02	0,01	35	70
Minerale olie								
Minerale olie (C10-C12)	µg/L	<10	7					
Minerale olie (C12-C16)	µg/L	<10	7					
Minerale olie (C16-C21)	µg/L	<10	7					
Minerale olie (C21-C30)	µg/L	<15	10,5					
Minerale olie (C30-C35)	µg/L	<10	7					
Minerale olie (C35-C40)	µg/L	<10	7					
Minerale olie totaal (C10-C40)	µg/L	<50	35	-	50	50	325	600
Extra parameters								
som 16 aromatische oplosmiddelen	µg/L		0,63	Geen oordeel mogelijk				

Legenda

Nr. Analytico-nr Monster
2 10661269 Peilbuis C1

Eindoordeel: Voldoet aan Streefwaarde

Gebruikte afkortingen

- kleiner dan of gelijk aan Streefwaarde
* groter dan Streefwaarde
** groter dan Tussenwaarde
*** groter dan Interventiewaarde

GSSD Gestandaardiseerd gehalte
RG Vereiste Rapportagegrens
S Streefwaarde
T Tussenwaarde
I Interventiewaarde

Deze toetsing is uitgevoerd met behulp van BoToVa.

Zie voor info: <http://www.rwsleefomgeving.nl/onderwerpen/bodem-ondergrond/bbk/instrumenten/botova/>

N.B.: de vermelde tussenwaarde is door PAIS berekend en is niet afkomstig uit BoToVa

Bijlage IV
Asbestanalyses

Opdracht

Opdrachtgever	Kruse Milieu BV.	Rapportnummer	V190400702 versie 1
Contactpersoon	Dhr. J. Kienstra	Datum opdracht	05-04-2019
Adres	Huyerenweg 33	Datum ontvangst	03-04-2019
Postcode en plaats	7678 SC Geesteren	Datum rapportage	12-04-2019
Projectcode	19021616	Pagina	1 van 2
Project omschrijving	De Wellenberg 2 - Wijhe		

Naam	MM FF - 01	Datum monstername	03-04-2019
Monstersoort	Grond	Datum analyse	12-04-2019
Monstername door	Opdrachtgever	Barcode	AM14248179
Analyse methode	Asbest in bodem m.b.v. microscopie - conform AS 3000, AP04 SG6 en NEN 5898 (Q)		

Q = door RvA geaccrediteerd

Resultaten

Parameter	Concentratie		95% betrouwbaarheidsinterval				Eenheid
	Gemeten	Gewogen	Ondergrens		Bovengrens		
			Gemeten	Gewogen	Gemeten	Gewogen	
Droge stof	88,8						%
Massa monster (veldnat)	16,0						kg
Massa monster (droog)	14,2						kg
Chrysotiel (serpentine)	0,2	0,2	-	-	3,7	3,7	mg/kg ds
Amosiet (amfibool)	n.a.	n.a.	-	-	-	-	mg/kg ds
Crocidoliet (amfibool)	n.a.	n.a.	-	-	-	-	mg/kg ds
Per mineralogische groep							
Niet hechtgeb. serpentine	0,2	0,2	-	-	3,7	3,7	mg/kg ds
Hechtgebonden serpentine	n.a.	n.a.	-	-	-	-	mg/kg ds
Totaal serpentine	0,2	0,2	-	-	3,7	3,7	mg/kg ds
Niet hechtgeb. amfibool	n.a.	n.a.	-	-	-	-	mg/kg ds
Hechtgebonden amfibool	n.a.	n.a.	-	-	-	-	mg/kg ds
Totaal amfibool	n.a.	n.a.	-	-	-	-	mg/kg ds
Totaal							
Niet hechtgeb. asbest	<2	0,2	-	-	3,7	3,7	mg/kg ds
Hechtgebonden asbest	<2	n.a.	-	-	-	-	mg/kg ds
Totaal asbest	<2	0,2	-	-	3,7	3,7	mg/kg ds

n.a. = niet aantoonbaar

Aanvullende analysesresultaten volgen hieronder.

Conclusie en/of opmerkingen:

Het aangeboden monster bevat asbest.

Eerste analist laboratorium

Mw. ing. E. Kingma



Dit rapport mag uitsluitend in zijn geheel worden gereproduceerd.

De resultaten hebben uitsluitend betrekking op de monsters, zoals die door u voor analyse ter beschikking zijn gesteld.

ACMAA Laboratoria BV is niet aansprakelijk voor interpretaties en conclusies die gedaan zijn naar aanleiding van de verkregen resultaten.

Nadere informatie over de toegepaste methodes en prestatiekenmerken is beschikbaar en kan op aanvraag worden verkregen.



Opdracht

Opdrachtgever	Kruse Milieu BV.	Rapportnummer	V190400702 versie 1
Contactpersoon	Dhr. J. Kienstra	Datum opdracht	05-04-2019
Adres	Huyerenweg 33	Datum ontvangst	03-04-2019
Postcode en plaats	7678 SC Geesteren	Datum rapportage	12-04-2019
Projectcode	19021616	Pagina	2 van 2
Project omschrijving	De Wellenberg 2 - Wijhe		

Analyse	Fractie > 20 mm	Fractie 8 - 20 mm	Fractie 4 - 8 mm	Fractie 2 - 4 mm	Fractie 1 - 2 mm	Fractie 0,5 - 1 mm	Fractie < 0,5 mm	Fractie Totaal
Zeven (g)	0	66	165	249	537	1744	11450	14211
Afgezochte deel fractie (%)	100	100	100	100	20	5	**	
asbestcement								
Asbesth.materiaal (g)					0,0130			0,0130
Hechtgebonden					nee			
Aantal deeltjes					1			1
Percentage chrysotiel (%)					22,5			
Gewicht chrysotiel (mg)					2,9			2,9
totaal per mineralogische groep								
Gehalte NHG serpentijn (mg/kg ds)					0,20			0,2
Gehalte serpentijn (mg/kg ds)					0,20			0,2
totaal								
Aantal deeltjes totaal (stuk)					1			1
Gehalte NHG t.o.v. totaal (mg/kg ds)					0,20			0,2
Gehalte t.o.v. totaal (mg/kg ds)					0,20			0,2

** = Van de zee fractie <0,5 mm is maximaal 10 gram kwalitatief beoordeeld en deze bevat geen asbestverdachte vezels.

NHG = Niet hechtgebonden.

HG = Hechtgebonden.



Opdracht

Opdrachtgever	Kruse Milieu BV.	Rapportnummer	V190400703 versie 1
Contactpersoon	Dhr. J. Kienstra	Datum opdracht	05-04-2019
Adres	Huyersseweg 33	Datum ontvangst	03-04-2019
Postcode en plaats	7678 SC Geesteren	Datum rapportage	12-04-2019
Projectcode	19021616	Pagina	1 van 1
Project omschrijving	De Wellenberg 2 - Wijhe		

Naam	MM FF - 02	Datum monstername	03-04-2019
Monstersoort	Grond	Datum analyse	12-04-2019
Monstername door	Opdrachtgever	Barcode	AM14227563
Analyse methode	Asbest in bodem m.b.v. microscopie - conform AS 3000, AP04 SG6 en NEN 5898 (Q)		

Q = door RvA geaccrediteerd

Resultaten

Parameter	Concentratie		95% betrouwbaarheidsinterval				Eenheid
	Gemeten	Gewogen	Ondergrens		Bovengrens		
				Gemeten	Gewogen	Gemeten	Gewogen
Droge stof	88,6						%
Massa monster (veldnat)	14,7						kg
Massa monster (droog)	13,0						kg
Chrysotiel (serpentine)	n.a.	n.a.	-	-	4,0	4,0	mg/kg ds
Amosiet (amfibool)	n.a.	n.a.	-	-	-	-	mg/kg ds
Crocidoliet (amfibool)	n.a.	n.a.	-	-	-	-	mg/kg ds
Per mineralogische groep							
Niet hechtgeb. serpentine	n.a.	n.a.	-	-	4,0	4,0	mg/kg ds
Hechtgebonden serpentine	n.a.	n.a.	-	-	-	-	mg/kg ds
Totaal serpentine	n.a.	n.a.	-	-	4,0	4,0	mg/kg ds
Niet hechtgeb. amfibool	n.a.	n.a.	-	-	-	-	mg/kg ds
Hechtgebonden amfibool	n.a.	n.a.	-	-	-	-	mg/kg ds
Totaal amfibool	n.a.	n.a.	-	-	-	-	mg/kg ds
Totaal							
Niet hechtgeb. asbest	<2	n.a.	-	-	4,0	4,0	mg/kg ds
Hechtgebonden asbest	<2	n.a.	-	-	-	-	mg/kg ds
Totaal asbest	<2	n.a.	-	-	4,0	4,0	mg/kg ds

n.a. = niet aantoonbaar

Aanvullende analysesresultaten volgen hieronder.

Analyse	Fractie > 20 mm	Fractie 8 - 20 mm	Fractie 4 - 8 mm	Fractie 2 - 4 mm	Fractie 1 - 2 mm	Fractie 0,5 - 1 mm	Fractie < 0,5 mm	Fractie Totaal
Zeven (g)	0	36	98	139	556	2471	9681	12981
Afgezochte deel fractie (%)	100	100	100	100	20	5		

NHG = Niet hechtgebonden.

HG = Hechtgebonden.

Conclusie en/of opmerkingen:

Het aangeboden monster bevat geen asbest.

Eerste analist laboratorium

Mw. ing. E. Kingma



Dit rapport mag uitsluitend in zijn geheel worden gereproduceerd.

De resultaten hebben uitsluitend betrekking op de monsters, zoals die door u voor analyse ter beschikking zijn gesteld.

ACMAA Laboratoria BV is niet aansprakelijk voor interpretaties en conclusies die gedaan zijn naar aanleiding van de verkregen resultaten.

Nadere informatie over de toegepaste methodes en prestatiekenmerken is beschikbaar en kan op aanvraag worden verkregen.



Opdracht

Opdrachtgever	Kruse Milieu BV.	Rapportnummer	V190400704 versie 1
Contactpersoon	Dhr. J. Kienstra	Datum opdracht	05-04-2019
Adres	Huyersenseweg 33	Datum ontvangst	03-04-2019
Postcode en plaats	7678 SC Geesteren	Datum rapportage	15-04-2019
Projectcode	19021616	Pagina	1 van 2
Project omschrijving	De Wellenberg 2 - Wijhe		

Naam	MM FF - Gat A1 en A2	Datum monstername	03-04-2019
Monstersoort	Grond	Datum analyse	15-04-2019
Monstername door	Opdrachtgever	Barcode	AM14224771
Analyse methode	Asbest in bodem m.b.v. microscopie - conform AS 3000, AP04 SG6 en NEN 5898 (Q)		

Q = door RvA geaccrediteerd

Resultaten

Parameter	Concentratie		95% betrouwbaarheidsinterval				Eenheid
	Gemeten	Gewogen	Ondergrens		Bovengrens		
			Gemeten	Gewogen	Gemeten	Gewogen	
Droge stof	85,8						%
Massa monster (veldnat)	15,2						kg
Massa monster (droog)	13,1						kg
Chrysotiel (serpentine)	21	21	14	14	31	31	mg/kg ds
Amosiet (amfibool)	0,3	2,8	0,2	2,2	0,3	3,3	mg/kg ds
Crocidoliet (amfibool)	6,4	64	3,1	31	12	120	mg/kg ds
Per mineralogische groep							
Niet hechtgeb. serpentine	21	21	14	14	31	31	mg/kg ds
Hechtgebonden serpentine	n.a.	n.a.	-	-	-	-	mg/kg ds
Totaal serpentine	21	21	14	14	31	31	mg/kg ds
Niet hechtgeb. amfibool	6,6	66	3,3	33	13	130	mg/kg ds
Hechtgebonden amfibool	n.a.	n.a.	-	-	-	-	mg/kg ds
Totaal amfibool	6,6	66	3,3	33	13	130	mg/kg ds
Totaal							
Niet hechtgeb. asbest	28	88	17	47	44	160	mg/kg ds
Hechtgebonden asbest	<2	n.a.	-	-	-	-	mg/kg ds
Totaal asbest	28	88	17	47	44	160	mg/kg ds

n.a. = niet aantoonbaar

Aanvullende analyseresultaten volgen hieronder.

Conclusie en/of opmerkingen:

Het aangeboden monster bevat asbest.

Eerste analist laboratorium

Mw. ing. E. Kingma



Dit rapport mag uitsluitend in zijn geheel worden gereproduceerd.

De resultaten hebben uitsluitend betrekking op de monsters, zoals die door u voor analyse ter beschikking zijn gesteld.

ACMAA Laboratoria BV is niet aansprakelijk voor interpretaties en conclusies die gedaan zijn naar aanleiding van de verkregen resultaten.

Nadere informatie over de toegepaste methodes en prestatiekenmerken is beschikbaar en kan op aanvraag worden verkregen.



Opdracht

Opdrachtgever	Kruse Milieu BV.	Rapportnummer	V190400704 versie 1
Contactpersoon	Dhr. J. Kienstra	Datum opdracht	05-04-2019
Adres	Huyerenweg 33	Datum ontvangst	03-04-2019
Postcode en plaats	7678 SC Geesteren	Datum rapportage	15-04-2019
Projectcode	19021616	Pagina	2 van 2
Project omschrijving	De Wellenberg 2 - Wijhe		

Analyse	Fractie > 20 mm	Fractie 8 - 20 mm	Fractie 4 - 8 mm	Fractie 2 - 4 mm	Fractie 1 - 2 mm	Fractie 0,5 - 1 mm	Fractie < 0,5 mm	Fractie Totaal
Zeven (g)	0	77	109	84	234	1087	11486	13077
Afgezochte deel fractie (%)	100	100	100	100	20	5	*	
asbestcement								
Asbesth.materiaal (g)				0,0289				0,0289
Hechtgebonden				nee				
Aantal deeltjes				6				6
Percentage chrysotiel (%)				12,5				
Gewicht chrysotiel (mg)				3,6				3,6
Percentage amosiet (%)				12,5				
Gewicht amosiet (mg)				3,6				3,6
vezelbundels								
Asbesth.materiaal (g)				0,1809	0,0650	0,1760		0,4219
Hechtgebonden				nee	nee	nee		
Aantal deeltjes				15	36	46		97
Percentage chrysotiel (%)				80	80	45		
Gewicht chrysotiel (mg)				144,7	52,0	79,2		275,9
Percentage crocidoliet (%)						45		
Gewicht crocidoliet (mg)						79,2		79,2
vezelbundels								
Asbesth.materiaal (g)					0,0050			0,0050
Hechtgebonden					nee			
Aantal deeltjes					1			1
Percentage crocidoliet (%)					80			
Gewicht crocidoliet (mg)					4,0			4,0
totaal per mineralogische groep								
Gehalte NHG serpentijn (mg/kg ds)				11,34	3,98	6,06		21,38
Gehalte serpentijn (mg/kg ds)				11,34	3,98	6,06		21,38
Gehalte NHG amfibool (mg/kg ds)				0,28	0,31	6,06		6,65
Gehalte amfibool (mg/kg ds)				0,28	0,31	6,06		6,65
totaal								
Aantal deeltjes totaal (stuk)				21	37	46		104
Gehalte NHG t.o.v. totaal (mg/kg ds)				11,62	4,28	12,11		28,01
Gehalte t.o.v. totaal (mg/kg ds)				11,62	4,28	12,11		28,01

* = Van de zeef fractie <0,5 mm is maximaal 10 gram kwalitatief beoordeeld en deze bevat asbestverdachte vezels.

NHG = Niet hechtgebonden.

HG = Hechtgebonden.





Kruse Milieu BV
T.a.v. J. Kienstra
Huyerenweg 33
7678 SC GEESTEREN

Analyscertificaat

Datum: 17-Jun-2020

Hierbij ontvangt u de resultaten van het navolgende laboratoriumonderzoek.

Certificaatnummer/Versie	2020088219/1
Uw project/verslagnummer	19021616
Uw projectnaam	De Wellenberg 2 - Wijhe
Uw ordernummer	
Monster(s) ontvangen	10-Jun-2020

Dit certificaat mag uitsluitend in zijn geheel worden gereproduceerd.
De analyse resultaten hebben alleen betrekking op het beproefde object.

De grondmonsters worden tot 4 weken na datum ontvangst bewaard en watermonsters tot 2 weken na datum ontvangst. Zonder tegenbericht worden de monsters nadien afgevoerd.
Indien de monsters langer bewaard dienen te blijven verzoeken wij U dit exemplaar uiterlijk 1 werkdag voor afloop van de standaardbewaarperiode ondertekend aan ons te retourneren. Voor de kosten van het langer bewaren van monsters verwijzen wij naar de prijslijst.

Bewaren tot:

Datum:

Naam:

Handtekening:

Wij vertrouwen erop uw opdracht hiermee naar verwachting te hebben uitgevoerd, mocht U naar aanleiding van dit analyscertificaat nog vragen hebben verzoeken wij U contact op te nemen met de afdeling Verkoop en Advies.

Met vriendelijke groet,

Eurofins Analytico B.V.



Ing. A. Veldhuizen
Technical Manager

Eurofins Analytico B.V.

Gildeweg 42-46
3771 NB Barneveld
P.O. Box 459
3770 AL Barneveld NL

Tel. +31 (0)34 242 63 00
Fax +31 (0)34 242 63 99
E-mail info-env@eurofins.nl
Site www.eurofins.nl

BNP Paribas S.A. 227 9245 25
IBAN: NL71BNPA0227924525
BIC: BNPANL2A
KvK/CoC No. 09088623
BTW/VAT No. NL 8043.14.883.B01

Eurofins Analytico B.V. is ISO 14001: 2015 gecertificeerd door TÜV en erkend door het Vlaamse Gewest (OVAM en Dep. Omgeving), het Brusselse Gewest (BIM), het Waalse Gewest (DGRNE-OWD) en door de overheid van Luxemburg (MEV).



Analysecertificaat

Uw project/verslagnummer 19021616
 Uw projectnaam De Wellenberg 2 - Wijhe
 Uw ordernummer
 Monsternemer Riemer Veltmaat
 Monstermatrix Asbestverdachte grond

Certificaatnummer/Versie 2020088219/1
 Startdatum 10-Jun-2020
 Rapportagedatum 17-Jun-2020/00:23
 Bijlage A, B, C
 Pagina 1/1

Analyse	Eenheid	1	2	3
Bodemkundige analyses				
Droge stof (Extern)	% (m/m)	89.1 ¹⁾	95.6 ¹⁾	87.4 ¹⁾
Extern / Overig onderzoek				
In behandeling genomen hoeveelheid	kg	13.0 ²⁾	13.1 ²⁾	13.2 ²⁾
Asbest fractie 0,5-1mm	mg	0.0 ²⁾	0.0 ²⁾	0.0 ²⁾
Asbest fractie 1-2mm	mg	0.0 ²⁾	0.0 ²⁾	0.0 ²⁾
Asbest fractie 2-4mm	mg	0.0 ²⁾	0.0 ²⁾	0.0 ²⁾
Asbest fractie 4-8mm	mg	0.0 ²⁾	0.0 ²⁾	0.0 ²⁾
Asbest fractie 8-20mm	mg	0.0 ²⁾	0.0 ²⁾	0.0 ²⁾
Asbest fractie >20mm	mg	0.0 ²⁾	0.0 ²⁾	0.0 ²⁾
Asbest (som)	mg	<5.5 ²⁾	<5.9 ²⁾	<5.3 ²⁾
Asbest in grond	mg/kg ds	<0.5 ²⁾	<0.5 ²⁾	<0.5 ²⁾
Gemeten Asbestconcentratie	mg/kg ds	<0.5 ²⁾	<0.5 ²⁾	<0.5 ²⁾
Gemeten concentratie Chrysotiel	mg/kg ds	<0.5 ²⁾	<0.5 ²⁾	<0.5 ²⁾
Gemeten concentratie Amfibool	mg/kg ds	0.0 ²⁾	0.0 ²⁾	0.0 ²⁾
Totaal asbest hechtgebonden	mg/kg ds	0.0 ²⁾	0.0 ²⁾	0.0 ²⁾
Totaal asbest niet hechtgebonden	mg/kg ds	0.0 ²⁾	0.0 ²⁾	0.0 ²⁾

Nr. Monsteromschrijving

Nr.	Monsteromschrijving	Datum monstername	Monster nr.
1	MM FF - A1A-A2A-A3A	10-Jun-2020	11410489
2	MM FF - A4-A5-A6	10-Jun-2020	11410490
3	FF - Gat A3A	10-Jun-2020	11410491

Q: door RvA geaccrediteerde verrichting
 A: AP04 erkende verrichting
 S: AS SIKB erkende verrichting
 V: VLAREL erkende verrichting

**Akkoord
Pr.coörd.**

PB

Eurofins Analytico B.V.

Dit certificaat mag uitsluitend in zijn geheel worden gereproduceerd.

Gildeweg 42-46
 3771 NB Barneveld
 P.O. Box 459
 3770 AL Barneveld NL
 Tel. +31 (0)34 242 63 00
 Fax +31 (0)34 242 63 99
 E-mail info-env@eurofins.nl
 Site www.eurofins.nl

BNP Paribas S.A. 227 9245 25
 IBAN: NL71BNPA0227924525
 BIC: BNPANL2A
 KvK/CoC No. 09088623
 BTW/VAT No. NL 8043.14.883.B01

Eurofins Analytico B.V. is ISO 14001: 2015 gecertificeerd door TÜV en erkend door het Vlaamse Gewest (OVAM en Dep. Omgeving), het Brusselse Gewest (BIM), het Waalse Gewest (DGRNE-OWD) en door de overheid van Luxemburg (MEV).



Bijlage (A) met deelmonsterinformatie behorende bij analysecertificaat 2020088219/1

Pagina 1/1

Monster nr.	Boornr	Omschrijving	Van	Tot	Barcode	Monstername ID/Monsteromsch.
11410489	MMFF-A1A-A2		25	60	1604376MG	MM FF - A1A-A2A-A3A
11410490	MMFF-A4_A5-I		0	10	1604671MG	MM FF - A4-A5-A6
11410491	A3A		0	25	1604670MG	FF - Gat A3A



Eurofins Analytico B.V.

Gildeweg 42-46
 3771 NB Barneveld
 P.O. Box 459
 3770 AL Barneveld NL
 Tel. +31 (0)34 242 63 00
 Fax +31 (0)34 242 63 99
 E-mail info-env@eurofins.nl
 Site www.eurofins.nl

BNP Paribas S.A. 227 9245 25
 IBAN: NL71BNPA0227924525
 BIC: BNPANL2A
 KvK/CoC No. 09088623
 BTW/VAT No. NL 8043.14.883.B01

Eurofins Analytico B.V. is ISO 14001: 2015 gecertificeerd door TÜV en erkend door het Vlaamse Gewest (OVAM en Dep. Omgeving), het Brusselse Gewest (BIM), het Waalse Gewest (DGRNE-OWD) en door de overheid van Luxemburg (MEV).

**Bijlage (B) met opmerkingen behorende bij analysecertificaat 2020088219/1**

Pagina 1/1

Opmerking 1)

Deze bepaling is uitgevoerd bij Eurofins Omegam (L086).

Opmerking 2)

Deze bepaling is uitgevoerd bij Eurofins Omegam (L086).

**Eurofins Analytico B.V.**

Gildeweg 42-46 Tel. +31 (0)34 242 63 00
3771 NB Barneveld Fax +31 (0)34 242 63 99
P.O. Box 459 E-mail info-env@eurofins.nl
3770 AL Barneveld NL Site www.eurofins.nl

BNP Paribas S.A. 227 9245 25
IBAN: NL71BNPA0227924525
BIC: BNPANL2A
KvK/CoC No. 09088623
BTW/VAT No. NL 8043.14.883.B01

Eurofins Analytico B.V. is ISO 14001: 2015 gecertificeerd door TÜV en erkend door het Vlaamse Gewest (OVAM en Dep. Omgeving), het Brusselse Gewest (BIM), het Waalse Gewest (DGRNE-OWD) en door de overheid van Luxemburg (MEV).



Bijlage (C) met methodeverwijzingen behorende bij analysecertificaat 2020088219/1

Analyse	Methode	Techniek	Methode referentie
Bodemkundige analyses			
Droge stof (uitbesteed)	W0004	Extern	Uitbesteding
Extern / Overig onderzoek			
Asbest Grond NEN5898 2016	W0004	Microscopie	NEN 5898

Nadere informatie over de toegepaste onderzoeksmethoden alsmede een classificatie van de meetonzekerheid staan vermeld in ons overzicht "Specificaties analysemethoden", versie juni 2019.



Eurofins Analytico B.V.

Gildeweg 42-46
 3771 NB Barneveld
 P.O. Box 459
 3770 AL Barneveld NL

Tel. +31 (0)34 242 63 00
 Fax +31 (0)34 242 63 99
 E-mail info-env@eurofins.nl
 Site www.eurofins.nl

BNP Paribas S.A. 227 9245 25
 IBAN: NL71BNPA0227924525
 BIC: BNPANL2A
 KvK/CoC No. 09088623
 BTW/VAT No. NL 8043.14.883.B01

Eurofins Analytico B.V. is ISO 14001: 2015 gecertificeerd door TÜV en erkend door het Vlaamse Gewest (OVAM en Dep. Omgeving), het Brusselse Gewest (BIM), het Waalse Gewest (DGRNE-OWD) en door de overheid van Luxemburg (MEV).

ANALYSECERTIFICAAT

Project code : 1046738
Uw Project omschrijving : 2020088219-19021616
Opdrachtgever : Eurofins Analytico B.V.

Monstercode : 6357207
Uw referentie : MM FF - A1A-A2A-A3A
Opgegeven bemonsteringsdatum : 10/06/2020

Asbestonderzoek

Initialen analist : M.A.
 Datum geanalyseerd : 16-06-2020

Analyse is uitgevoerd conform NEN 5898 (S).

Massa aangeleverde monster : 13000 g
 Droge massa aangeleverde monster : 11583 g
 Percentage droogrest : 89,1 m/m %
 Type zieving : nat

zeef fractie (mm)	massa zeef fractie (gram)	percentage zeef fractie (m/m %)	massa onderzocht (gram)	percentage onderzocht (m/m %)	aantal asbest (deeltjes)	massa asbest-houdend materiaal (mg)
<0,5 mm	11281,6	99,6	12,8	0,11	n.v.t.	n.v.t.
0,5-1 mm	15,9	0,1	3,1	19,50	0	0,0
1-2 mm	10,1	0,1	3,3	32,67	0	0,0
2-4 mm	0,8	0,0	0,8	100,00	0	0,0
4-8 mm	0,2	0,0	0,2	100,00	0	0,0
8-20 mm	16,0	0,1	16,0	100,00	0	0,0
>20 mm	0,0	0,0	0,0	100,00	0	0,0
Totaal	11324,6	100,0	36,2		0	0,0

zeef fractie (mm)	asbest totaal			serpentijs asbest			amfibool asbest		
	gehalte asbest (mg/kg ds)	ondergrens (mg/kg ds)	bovengrens (mg/kg ds)	gehalte asbest (mg/kg ds)	ondergrens (mg/kg ds)	bovengrens (mg/kg ds)	gehalte asbest (mg/kg ds)	ondergrens (mg/kg ds)	bovengrens (mg/kg ds)
<0,5 mm	-								
0,5-1 mm	0,0	0,0	0,1	0,0	0,0	0,1	0,0	0,0	0,0
1-2 mm	0,0	0,0	0,3	0,0	0,0	0,3	0,0	0,0	0,0
2-4 mm	0,0	0,0	0,0	0,0	0,0	0,0	0,0	0,0	0,0
4-8 mm	0,0	0,0	0,0	0,0	0,0	0,0	0,0	0,0	0,0
8-20 mm	0,0	0,0	0,0	0,0	0,0	0,0	0,0	0,0	0,0
>20 mm	0,0	0,0	0,0	0,0	0,0	0,0	0,0	0,0	0,0
Totaal	<0,5	0,0	0,5	<0,5	0,0	0,5	0,0	0,0	0,0

Aangetroffen type asbest : Geen
 Bijzonderheden waargenomen : Geen

Serpentijs asbest is chrysotiel.
 Amfibool asbest is amosiet, crocidoliet, actinoliet, anthophylliet en tremoliet.

De bepalingsgrens is bepaald voor de zeef fracties kleiner dan 4 mm. De totale bepalingsgrens is verkregen door de bepalingsgrenzen van de afzonderlijke zeef fracties te sommeren.
 Het materiaal is middels polarisatiemicroscopie onderzocht, de analyse is uitgevoerd conform NEN 5896.

gebondenheid	serpentijs asbest	amfibool asbest	totaal afgerond
hecht	0,0	0,0	0,0
niet hecht	0,0	0,0	0,0
totaal afgerond	0,0	0,0	

Gewogen concentratie (serpentijsasbestconcentratie vermeerderd met 10 maal de amfiboolasbestconcentratie) is: **<0,5 mg/kg ds**

De gewogen asbestconcentratie wordt berekend uit de niet-afgeronde gehalten aan serpentijs en amfibool asbest. De weergegeven resultaten zijn afgerond.

Verklaring kwalitatief onderzoek zeef fractie <0,5 mm:
 - : geen asbest waargenomen

Dit analyse-certificaat, inclusief voorblad en eventuele bijlage(n), mag niet anders dan in zijn geheel worden gereproduceerd.

- De met een 'Q' gemerkte analyses zijn door RvA geaccrediteerd (registratienummer L086).

- De met een 'S' gemerkte analyses zijn door RvA geaccrediteerd (L086) en op basis van het schema AS 3000 erkend.

Opdrachtverificatiecode: NRWS-DMZK-UMXI-FLQB

Ref.: 1046738_certificaat_v1

ANALYSECERTIFICAAT

Project code : 1046738
Uw Project omschrijving : 2020088219-19021616
Opdrachtgever : Eurofins Analytico B.V.

Monstercode : 6357208
Uw referentie : MM FF - A4-A5-A6
Opgegeven bemonsteringsdatum : 10/06/2020

Asbestonderzoek

Initialen analist : L.F.
 Datum geanalyseerd : 15-06-2020

Analyse is uitgevoerd conform NEN 5898 (S).

Massa aangeleverde monster : 13130 g
 Droge massa aangeleverde monster : 12552 g
 Percentage droogrest : 95,6 m/m %
 Type zieving : nat

zeef fractie (mm)	massa zeef fractie (gram)	percentage zeef fractie (m/m %)	massa onderzocht (gram)	percentage onderzocht (m/m %)	aantal asbest (deeltjes)	massa asbest-houdend materiaal (mg)
<0,5 mm	12264,0	99,8	12,8	0,10	n.v.t.	n.v.t.
0,5-1 mm	4,7	0,0	0,5	10,64	0	0,0
1-2 mm	1,7	0,0	0,7	41,18	0	0,0
2-4 mm	2,0	0,0	2,0	100,00	0	0,0
4-8 mm	4,9	0,0	4,9	100,00	0	0,0
8-20 mm	16,9	0,1	16,9	100,00	0	0,0
>20 mm	0,0	0,0	0,0	100,00	0	0,0
Totaal	12294,2	100,0	37,8		0	0,0

zeef fractie (mm)	asbest totaal			serpentijs asbest			amfibool asbest		
	gehalte asbest (mg/kg ds)	ondergrens (mg/kg ds)	bovengrens (mg/kg ds)	gehalte asbest (mg/kg ds)	ondergrens (mg/kg ds)	bovengrens (mg/kg ds)	gehalte asbest (mg/kg ds)	ondergrens (mg/kg ds)	bovengrens (mg/kg ds)
<0,5 mm	-								
0,5-1 mm	0,0	0,0	0,3	0,0	0,0	0,3	0,0	0,0	0,0
1-2 mm	0,0	0,0	0,2	0,0	0,0	0,2	0,0	0,0	0,0
2-4 mm	0,0	0,0	0,0	0,0	0,0	0,0	0,0	0,0	0,0
4-8 mm	0,0	0,0	0,0	0,0	0,0	0,0	0,0	0,0	0,0
8-20 mm	0,0	0,0	0,0	0,0	0,0	0,0	0,0	0,0	0,0
>20 mm	0,0	0,0	0,0	0,0	0,0	0,0	0,0	0,0	0,0
Totaal	<0,5	0,0	0,5	<0,5	0,0	0,5	0,0	0,0	0,0

Aangetroffen type asbest : Geen
 Bijzonderheden waargenomen : Geen

Serpentijs asbest is chrysotiel.
 Amfibool asbest is amosiet, crocidoliet, actinoliet, anthophylliet en tremoliet.

De bepalingsgrens is bepaald voor de zeef fracties kleiner dan 4 mm. De totale bepalingsgrens is verkregen door de bepalingsgrenzen van de afzonderlijke zeef fracties te sommeren.

Het materiaal is middels polarisatiemicroscopie onderzocht, de analyse is uitgevoerd conform NEN 5896.

gebondenheid	serpentijs asbest	amfibool asbest	totaal afgerond
hecht	0,0	0,0	0,0
niet hecht	0,0	0,0	0,0
totaal afgerond	0,0	0,0	

Gewogen concentratie (serpentijsasbestconcentratie vermeerderd met 10 maal de amfiboolasbestconcentratie) is: **<0,5 mg/kg ds**

De gewogen asbestconcentratie wordt berekend uit de niet-afgeronde gehalten aan serpentijs en amfibool asbest. De weergegeven resultaten zijn afgerond.

Verklaring kwalitatief onderzoek zeef fractie <0,5 mm:
 - : geen asbest waargenomen

Dit analyse-certificaat, inclusief voorblad en eventuele bijlage(n), mag niet anders dan in zijn geheel worden gereproduceerd.

- De met een 'Q' gemerkte analyses zijn door RvA geaccrediteerd (registratienummer L086).

- De met een 'S' gemerkte analyses zijn door RvA geaccrediteerd (L086) en op basis van het schema AS 3000 erkend.

Opdrachtverificatiecode: NRWS-DMZK-UMXI-FLQB

Ref.: 1046738_certificaat_v1

ANALYSECERTIFICAAT

Project code : 1046738
Uw Project omschrijving : 2020088219-19021616
Opdrachtgever : Eurofins Analytico B.V.

Monstercode : 6357209
Uw referentie : FF - Gat A3A
Opgegeven bemonsteringsdatum : 10/06/2020

Asbestonderzoek

Initialen analist : K.A.
 Datum geanalyseerd : 12-06-2020

Analyse is uitgevoerd conform NEN 5898 (S).

Massa aangeleverde monster : 13160 g
 Droge massa aangeleverde monster : 11502 g
 Percentage droogrest : 87,4 m/m %
 Type zieving : nat

zeef fractie (mm)	massa zeef fractie (gram)	percentage zeef fractie (m/m %)	massa onderzocht (gram)	percentage onderzocht (m/m %)	aantal asbest (deeltjes)	massa asbest-houdend materiaal (mg)
<0,5 mm	10911,0	96,8	17,8	0,16	n.v.t.	n.v.t.
0,5-1 mm	67,1	0,6	18,2	27,12	0	0,0
1-2 mm	175,4	1,6	53,5	30,50	0	0,0
2-4 mm	36,5	0,3	36,5	100,00	0	0,0
4-8 mm	24,0	0,2	24,0	100,00	0	0,0
8-20 mm	33,8	0,3	33,8	100,00	0	0,0
>20 mm	26,8	0,2	26,8	100,00	0	0,0
Totaal	11274,6	100,0	210,6		0	0,0

zeef fractie (mm)	asbest totaal			serpentijs asbest			amfibool asbest		
	gehalte asbest (mg/kg ds)	ondergrens (mg/kg ds)	bovengrens (mg/kg ds)	gehalte asbest (mg/kg ds)	ondergrens (mg/kg ds)	bovengrens (mg/kg ds)	gehalte asbest (mg/kg ds)	ondergrens (mg/kg ds)	bovengrens (mg/kg ds)
<0,5 mm	-								
0,5-1 mm	0,0	0,0	0,1	0,0	0,0	0,1	0,0	0,0	0,0
1-2 mm	0,0	0,0	0,4	0,0	0,0	0,4	0,0	0,0	0,0
2-4 mm	0,0	0,0	0,0	0,0	0,0	0,0	0,0	0,0	0,0
4-8 mm	0,0	0,0	0,0	0,0	0,0	0,0	0,0	0,0	0,0
8-20 mm	0,0	0,0	0,0	0,0	0,0	0,0	0,0	0,0	0,0
>20 mm	0,0	0,0	0,0	0,0	0,0	0,0	0,0	0,0	0,0
Totaal	<0,5	0,0	0,5	<0,5	0,0	0,5	0,0	0,0	0,0

Aangetroffen type asbest : Geen
 Bijzonderheden waargenomen : Geen

Serpentijs asbest is chrysotiel.
 Amfibool asbest is amosiet, crocidoliet, actinoliet, anthophylliet en tremoliet.

De bepalingsgrens is bepaald voor de zeef fracties kleiner dan 4 mm. De totale bepalingsgrens is verkregen door de bepalingsgrenzen van de afzonderlijke zeef fracties te sommeren.
 Het materiaal is middels polarisatiemicroscopie onderzocht, de analyse is uitgevoerd conform NEN 5896.

gebondenheid	serpentijs asbest	amfibool asbest	totaal afgerond
hecht	0,0	0,0	0,0
niet hecht	0,0	0,0	0,0
totaal afgerond	0,0	0,0	

Gewogen concentratie (serpentijsasbestconcentratie vermeerderd met 10 maal de amfiboolasbestconcentratie) is: **<0,5 mg/kg ds**

De gewogen asbestconcentratie wordt berekend uit de niet-afgeronde gehalten aan serpentijs en amfibool asbest. De weergegeven resultaten zijn afgerond.

Verklaring kwalitatief onderzoek zeef fractie <0,5 mm:
 - : geen asbest waargenomen

ANALYSECERTIFICAAT

Project code : 1046738
Uw Project omschrijving : 2020088219-19021616
Opdrachtgever : Eurofins Analytico B.V.

Opmerkingen m.b.t. analyses

Opmerking(en) algemeen

De volgende informatie is indien van toepassing verstrekt door de opdrachtgever:
Project omschrijving, Monsterreferentie(s), Opgegeven bemonsteringsdatum, Matrix, Monsterdiepte, Potnr (Barcode), Veldgegevens, Veldwaarnemingen en Bemonsteringsdata. De opgegeven bemonsteringsdatum kan van invloed zijn op de geldigheid van de resultaten.

Asbest

Individuele monsters van dit project zijn als asbest verdacht gekwalificeerd. De analysedeelmonsters zijn met beschermende maatregelen in het laboratorium in behandeling genomen.

Opmerking bij project: - Eurofins Omegam heeft het asbestonderzoek in dit/deze monster(s) uitgevoerd volgens de NEN 5898, en zoals beschreven in een aparte bijlage als onderdeel van dit analysecertificaat. Voor de analyseresultaten van het asbestonderzoek geldt dat Eurofins Omegam de analyse heeft uitgevoerd in de monsters die de opdrachtgever, zoals deze staan vermeld in de koptekst van dit analysecertificaat, zelf heeft genomen of laten nemen en aan Eurofins Omegam heeft aangeboden. Eurofins Omegam draagt geen verantwoordelijkheid inzake de herkomst en representativiteit alsmede de veiligheid tijdens de monsterneming.

ANALYSECERTIFICAAT

Project code : 1046738
Uw Project omschrijving : 2020088219-19021616
Opdrachtgever : Eurofins Analytico B.V.

Barcodeschema's

<i>Monstercode</i>	<i>Uw referentie</i>	<i>uw monsterref.</i>	<i>uw diepte</i>	<i>uw barcode</i>
6357207	MM FF - A1A-A2A-A3A	MMFF-A1A-A	.25-.6	1604376MG
6357208	MM FF - A4-A5-A6	MMFF-A4_A5	0-.1	1604671MG
6357209	FF - Gat A3A	A3A	0-.25	1604670MG

ANALYSECERTIFICAAT

Project code : 1046738
Uw Project omschrijving : 2020088219-19021616
Opdrachtgever : Eurofins Analytico B.V.

Analysemethoden in Grond (AS3000)

AS3000

In dit analysecertificaat zijn de met 'S' gemerkte analyses uitgevoerd volgens de analysemethoden beschreven in het "Accreditatieschema Laboratoriumanalyses voor grond-, waterbodem- en grondwateronderzoek (AS SIKB 3000)". Het laboratoriumonderzoek is uitgevoerd volgens de onderstaande analysemethoden. Deze analyses zijn vastgelegd in het geldende accreditatie-certificaat met bijbehorende verrichtingenlijst L086 van Eurofins Omegam BV.

Asbestonderzoek : Conform AS3070 prestatieblad 1 en NEN 5898

Bijlage V
Verklaring van enkele gebruikte termen en afkortingen

Termen

De gehalten van de chemische componenten in de bodem en in het grondwater worden getoetst aan de zogenaamde achtergrondwaarden (AW 2000) of streef- en interventiewaarden uit de Circulaire Bodemsanering (de meest recente versie) en tabel 1 van bijlage B, Regeling bodemkwaliteit van het ministerie van I&M.

Achtergrondwaarden:	De gehalten zoals die op dit moment voorkomen in de bodem van natuur- en landbouwgronden waarvoor geldt dat er geen sprake is van belasting door lokale verontreinigingsbronnen.
Streefwaarden:	Waarden, die het niveau aangeven, waarbij sprake is van een duurzame bodemkwaliteit. Gebruikt symbool: S. De streefwaarde wordt alleen voor grondwater gebruikt.
Interventiewaarden:	Waarden, die aangeven wanneer de functionele eigenschappen van de bodem voor mens, dier en plant, ernstig zijn of dreigen te worden verminderd. Gebruikt symbool: I.
Tussenwaarde:	Gelijk aan het gemiddelde van de achtergrond- of streefwaarde en de interventiewaarde, dus $(A+I)/2$ (grond) of $(S+I)/2$ (grondwater). Wanneer bij een verkennend onderzoek een component met een concentratie boven deze waarde wordt gevonden is in principe een nader onderzoek nodig. Gebruikt symbool: T.
Niet verontreinigd:	Gehalte van elke component overschrijdt de achtergrond- of streefwaarde niet.
Zeer licht verontreinigd:	Gehalte van een component ligt boven de achtergrond- of streefwaarde, maar overschrijdt het dubbele van de achtergrond- of streefwaarde niet.
Licht verontreinigd:	Gehalte van een component is hoger dan het dubbele van de achtergrond- of streefwaarde, maar overschrijdt de tussenwaarde niet.
Matig verontreinigd:	Gehalte van een component is hoger dan de tussenwaarde, maar overschrijdt de interventiewaarde niet.
Sterk verontreinigd:	Gehalte van een component is hoger dan de interventiewaarde, maar overschrijdt het tienvoud van de interventiewaarde niet.
Zeer sterk verontreinigd:	Gehalte van een component is hoger dan het tienvoud van de interventiewaarde.
NEN5740:	Nederlandse norm "Bodem. Onderzoeksstrategie bij verkennend bodemonderzoek." Een verkennend onderzoek heeft tot doel met relatief beperkt onderzoek vast te stellen of er sprake is van een bodemverontreiniging op de onderzoekslocatie.
Verdachte locatie:	Locatie, waarvan op basis van vooronderzoek of historische informatie wordt verwacht dat er verontreiniging aanwezig is.
Nulsituatie:	Huidige chemische kwaliteit van grond en grondwater ten aanzien van bodemverontreinigende stoffen.
Nader onderzoek:	Bodemonderzoek, waarin de ernst en de omvang van een eerder aangetoonde verontreiniging wordt vastgesteld.

Afkortingen

AMvB	Algemene Maatregel van Bestuur
BG	Bovengrond
BOOT	Besluit Opslaan in Ondergrondse Tanks
BSB	Stichting Bodemsanering Bedrijfsterreinen
BSB	Bouwstoffenbesluit
BTEX	Benzeen, Toluëen, Ethylbenzeen, Xylenen
BTEXN	Afkorting voor vluchtige aromaten (BTEX) en Naftaleen
BZV	Biologisch zuurstofverbruik
CZV	Chemisch zuurstofverbruik
EC	Elektrisch geleidingsvermogen
EOCI	Extraheerbare organochloorverbindingen
EOX	Extraheerbare organohalogeenvbindingen
GHG	Gemiddeld hoogste grondwaterstand
GLG	Gemiddeld laagste grondwaterstand
GWS	Actuele grondwaterstand
HBO	Huisbrandolie
HCB	Hexachloorbenzeen
HCH	Hexachloorhexaan
MM	Mengmonster
MVR	Ministeriële Vrijstellingsregeling
NEN	Nederlandse norm
NNI	Nederlands Normalisatie Instituut
NPR	Nederlandse praktijkrichtlijn
NVN	Nederlandse voornorm
OCB	Chloorpesticiden
OG	Ondergrond
OW-test	Olie/water-test
PAK	Polycyclische aromatische koolwaterstoffen
PCB	Polychloorbifenylen
pH	Zuurgraad
SUBAT	Stichting Uitvoering Bodemsanering Amovering Tankstations
VC	Vinylchloride
VNG	Vereniging van Nederlandse Gemeenten
VROM	Volkshuisvesting, Ruimtelijke Ordening en Milieubeheer
VOCI	Vluchtige organochloorverbindingen, zoals per en tri

As	Arseen
Ba	Barium
Cd	Cadmium
Cr	Chroom
Co	Kobalt
Cu	Koper
Fe	IJzer
Hg	Kwik
Mn	Mangaan
Mo	Molybdeen
Na	Natrium
Ni	Nikkel
Pb	Lood
St	Tin
Zn	Zink