

Verkennend Bodemonderzoek

Project: 2020-209

Locatie: Herxen 71 te Herxen

Opdrachtgever: BJZ.nu
Twentepoort Oost 16a
7609 RG Almelo

Datum: 4 januari 2021

Verkennd Bodemonderzoek

Herxen 71 te Herxen

Opdrachtgever: BJZ.nu
Twentepoort Oost 16a
7609 RG Almelo

Adviesbureau: Terra Agribusiness BV
Eerste Stegge 54
7631 AE Ootmarsum

Status: Definitief
Versie: 1
Datum versie: 4 januari 2021
Projectnummer: 2020-209

Auteur: Joost Stevelink

Paraaf:



Kwaliteitscontrole: Niek Hesselink

Paraaf:



Veldwerkers: Joost Stevelink



Inhoudsopgave		Pagina
1	Inleiding	4
2	Vooronderzoek	5
	2.1 Locatie gegevens	5
	2.2 Algemene informatie locatie	5
	2.3 Directe omgeving locatie	5
	2.4 Eerder uitgevoerd bodemonderzoek	6
	2.5 Regionale bodemopbouw en geohydrologie	6
	2.6 Vooronderzoek PFAS	7
	2.7 Vooronderzoek 5707 Asbest	7
	2.8 Visuele inspectie bodemoppervlak op asbest	7
3	Onderzoeksprogramma	8
	3.1 Hypothesestelling	8
	3.2 Onderzoeksozet	8
	3.3 Analysestrategie	9
4	Onderzoeksresultaten	10
	4.1 Bodemopbouw en zintuiglijke waarnemingen	10
	4.2 Analyseresultaten	10
	4.3 Toetsing van de hypothese	11
	4.4 Toetsing aan de noodzaak tot vervolgonderzoek	11
5	Samenvatting en conclusie	12
BIJLAGE I:	Situering van de locatie	
BIJLAGE II:	Situering van de locatie (schaal 1: 1000)	
BIJLAGE III:	Overzichtstekening boorpunten	
BIJLAGE IV:	Boorstaten	
BIJLAGE V:	Analysecertificaten en Overschrijdingstabellen	
BIJLAGE VI:	Foto's	

1 Inleiding

In opdracht van BIZ.nu heeft Terra Agribusiness BV een verkennd bodemonderzoek uitgevoerd op de locatie Herxen 71 te Herxen. De regionale ligging van de locatie is weergegeven in bijlage I. In onderhavig onderzoek is het verkennd bodemonderzoek uitgebreid met een asbest in grondonderzoek.

Aanleiding van het onderzoek is ten behoeve van de voorgenomen bouwactiviteiten.

Doel van het onderzoek is het door middel van een steekproef conform het soort bodemonderzoek, nagaan van de huidige kwaliteit van de grond op de locatie. Het onderzoek is niet bedoeld om de exacte aard en omvang van een eventuele verontreiniging aan te geven.

Het verkennd onderzoek is uitgevoerd conform de richtlijnen:

- NEN 5725 Bodem - Landbodem - Strategie voor het uitvoeren van vooronderzoek bij verkennd en nader onderzoek (NEN5725:2017);
- NEN 5740 Bodem - Landbodem - strategie voor het uitvoeren van verkennd bodemonderzoek - Onderzoek naar de milieuhygiënische kwaliteit van bodem en grond (NEN5740:2009+A1:2016);
- NEN 5707 Bodem - Inspectie, monsterneming en analyse van asbest in bodem. (NEN 5707+C2:2017)
- VKB Protocol 2001 "Plaatsen van handboringen en peilbuizen, maken van boorbeschrijvingen, nemen van grondmonsters en waterpassen"
- VKB Protocol 2002 "Het nemen van grondwatermonsters"
- VKB Protocol 2018 "Locatie inspectie en monsterneming van asbest in bodem"



Het procescertificaat van Terra Agribusiness Bodem & Milieutechniek en het hierbij behorende keurmerk (BRL SIKB 2000) zijn van toepassing op de activiteiten inzake het milieukundig veldwerk, inclusief de daarbij behorende veldwerkregistratie, en de overdracht van de monsters aan een erkend laboratorium.

Om de onafhankelijkheid van het onderzoek te waarborgen, verklaart Terra Agribusiness Bodem & Milieutechniek op geen enkele wijze gelieerd te zijn aan de te onderzoeken projectlocatie, zowel in juridische, financiële of personele sfeer.

De opbouw van dit rapport wordt als volgt weergegeven:

- vooronderzoek naar historie en bodemgesteldheid;
- opstellen van een hypothese;
- opstellen van een onderzoeksstrategie;
- resultaten van het veld- en laboratoriumonderzoek;
- conclusies, aanbevelingen en samenvatting.

In geval van klachten kan de opdrachtgever zich wenden tot Terra-Agribusiness BV en zo nodig tot de certificerende-instelling (Normec).

2 Vooronderzoek

Conform het onderzoeksprotocol NEN 5725 is ten behoeve van de onderzoeksstrategie op de locatie een vooronderzoek uitgevoerd. De onderstaande informatie is afkomstig uit:

Tabel 1 Bronnen vooronderzoek

Bron	Omschrijving
www.ahn.nl	AHN (Algemeen Hoogtebestand Nederland)
www.bodemloket.nl	Bodemloket van Nederland
www.topotijdreis.nl	Historische kaarten
www.dinoloket.nl	Ondergrond gegevens van Nederland
BAG viewer	Basisregistraties Adressen en Gebouwen (BAG)
Gemeente Olst-Wijhe	Historische informatie van de locatie
Bodematlas Provincie Overijssel	Bodem gerelateerde informatie van de Provincie Overijssel
Informatie Opdrachtgever	BJZ.nu
Inspectie onderzoekslocatie	Visueel inspectie van de locatie

2.1 Locatie gegevens

Gegevens over de locatie zijn weergegeven in onderstaande tabel

Tabel 2 Locatiegegevens

Adres onderzoekslocatie	Herxen 71 te Herxen
Kadastrale gemeente	Wijhe
Sectie	L
Percelen	945
Oppervlakte van de onderzoekslocatie	<1000 m ²
Eigenaar / gebruiker	-
Korte beschrijving van de onderzoekslocatie	De onderzoekslocatie bestaat uit grasveld
Bebouwing	Op de onderzoekslocatie is één schuurtje gesitueerd
Verharding	De onderzoekslocatie is geheel onverhard

2.2 Algemene informatie locatie

De locatie bevindt zich in de kern van buurtschap Herxen. Op de locatie staat momenteel één schuurtje. De opdrachtgever is voornemens een woning met bijgebouw te realiseren.

Het schuurtje is gebouwd tussen 2005 en 2008. Op een luchtfoto van 2005 (Google Earth) is het schuurtje niet te zien, op een luchtfoto van 2008 is het schuurtje wel te zien. De schuur is bedekt met dakpannen.

Op historische kaarten is te zien dat de huidige onderzoekslocatie nooit bebouwd is geweest. Rondom de locatie is al vanaf 1890 bebouwing te zien. De locatie heeft, voor zover bekend, altijd uit grasveld bestaan.

2.3 Directe omgeving locatie

De onderzoekslocatie bevindt zich in de buurtschap Herxen. De omgeving bestaat voornamelijk uit woonhuizen, agrarische bedrijven en percelen. De omgeving wordt op historische kaarten aangeduid als "Herxen".

Aan de Herxen 71 te Herxen is door CBB een verkennend bodemonderzoek uitgevoerd (september 1993). Het onderzoek is uitgevoerd naar aanleiding van een bouwvergunning. In dit onderzoek zijn enkel lichte verontreinigingen metalen aangetoond. Grondwater is in dit onderzoek niet onderzocht.

Aan de Herxen 77a te Herxen is door KBBL Milieu een verkennend bodemonderzoek uitgevoerd (juni 2008). Het onderzoek is uitgevoerd naar aanleiding van een bouwvergunning. In de boven- en ondergrond zijn enkel lichte verhogingen aangetoond.

Er is verder geen bodemrelevante informatie van de directe omgeving van de onderzoekslocatie bekend welke mogelijk invloed heeft gehad op de bodemkwaliteit ter plaatse van onderzoekslocatie.

2.4 Eerder uitgevoerd bodemonderzoek

Voor zover bekend zijn er in het verleden op de locatie geen bodemonderzoeken uitgevoerd.

2.5 Regionale bodemopbouw en geohydrologie

De regionale geohydrologische bodemopbouw is weergegeven in onderstaande figuur.

Figuur 1 Geologisch opbouw landelijk model DGM v2.2

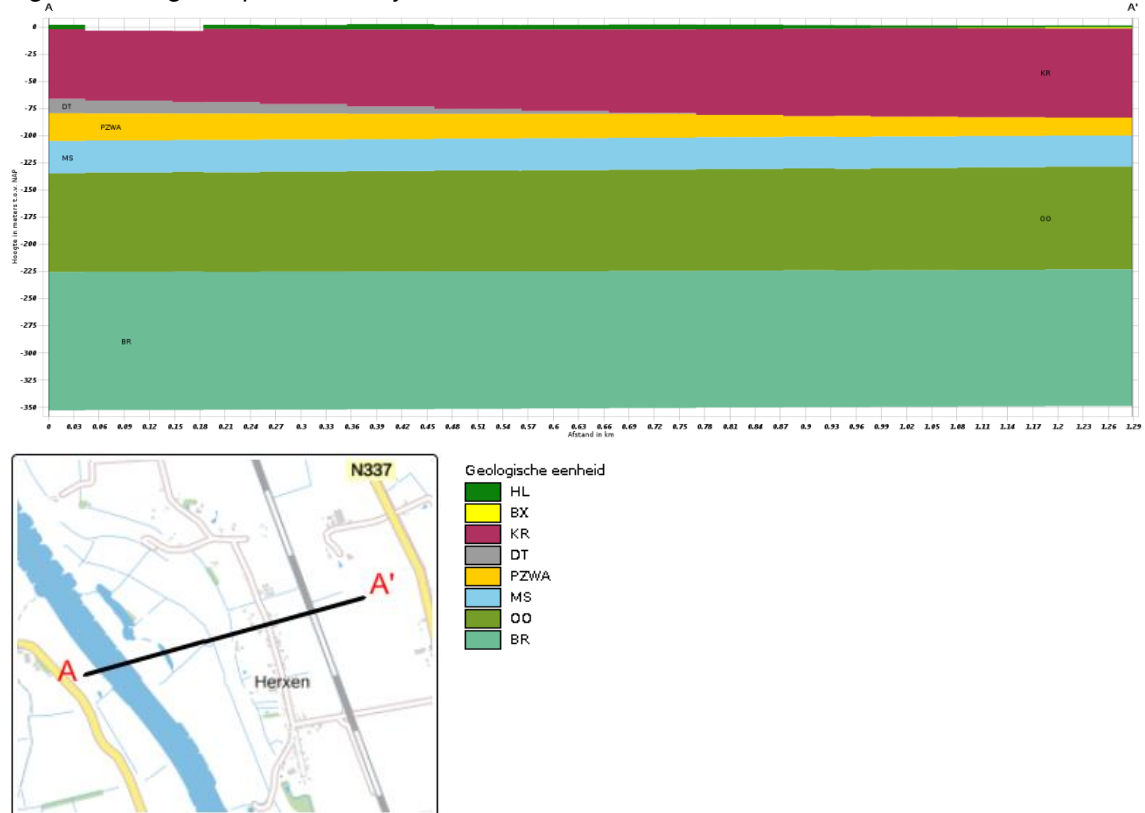

De boorlocatie bevindt zich circa 2,0 meter boven NAP. De regionale grondwaterstroming is noordwestelijk.

2.6 Vooronderzoek PFAS

PFAS komt op verschillende manieren in het grond- en grondwatersysteem in Nederland terecht. Bij lokaal gebruik en calamiteiten leidt dit tot het 'klassieke' bron-grondwaterpluim beeld.

Het meest verdacht voor PFAS in het milieu zijn die locaties waar PFAS worden geproduceerd. Ook brandweer-oefen-plaatsen waar met grote regelmaat brandblusschuim is toegepast, zijn verdacht. Er zijn echter ook vele andere toepassingen van PFAS die kunnen leiden tot een grond- of grondwaterverontreiniging.

In het handelingskader van het Expertisecentrum PFAS zijn alle bedrijfsactiviteiten en toepassingen beschreven waar PFAS wordt gebruikt en de kans dat daarbij PFAS in het milieu vrijkomt.

Uit historisch onderzoek van onderhavig onderzoekslocatie blijkt dat geen van de beschreven toepassingen uit het handelingskader plaats heeft gevonden op of nabij de onderzoekslocatie.

Op basis van de verkregen informatie kan gesteld worden dat de onderzoekslocatie als onverdacht gedefinieerd kan worden met betrekking tot PFAS in de bodem.

2.7 Vooronderzoek 5707 Asbest

Uit de verkregen historische informatie blijkt dat er enkel een schuurtje op de locatie aanwezig is sinds 2005. Het is niet aannemelijk dat er asbest in de bodem van onderhavige onderzoekslocatie terecht is gekomen.

Doordat de locatie, voor zover bekend, altijd in gebruik is geweest als grasveld wordt de locatie als onverdacht beschouwd met betrekking tot de aanwezigheid van asbest in de bodem.

2.8 Visuele inspectie bodemoppervlak op asbest

Op 21-12-2020 is de locatie visueel geïnspecteerd op de aanwezigheid van asbest. De maaiveldinspectie is uitgevoerd conform de NEN 5707. Het maaiveld van de onderzoekslocatie is verdeeld in stroken van ongeveer 1m breed en is strook voor strook in 2 richtingen haaks op elkaar geïnspecteerd. In onderstaande tabel zijn de resultaten van de maaiveldinspectie beknopt weergegeven.

Tabel 3 Maaiveldinspectie NEN 5707

Aandachtsgebied	Opmerking
Oppervlakte geïnspecteerde locatie	<1000
Conditie toplaag	Droog
Beperkingen van de inspectie	Neerslag: geen, >25% vegetatie
Weersomstandigheden	Zicht: > 50m
Asbestverdacht materiaal op maaiveld aangetroffen?	Geen
Opmerking	De maaiveldinspectie werd beperkt door de vegetatie

Resultaat maaiveld inspectie

Ter plaatse van de onderzoekslocatie is geen asbestverdacht materiaal op het maaiveld gevonden.

3 Onderzoeksprogramma

3.1 Hypothesestelling

Verkennd bodemonderzoek NEN 5740

Op basis van de resultaten van het vooronderzoek zijn voor de locatie één of meer hypothesen geformuleerd ten aanzien van grond en grondwaterverontreiniging.

De volgende deellocaties en hypothesen worden aangehouden:

Tabel 4 Deellocaties en hypothese NEN5740

Locatie	Hypothese	Verdachte stoffen	Opmerking
Gehele locatie	Onverdacht	-	-

Verkennd bodemonderzoek NEN 5707

Het asbest in grondonderzoek heeft tot doel het globaal vaststellen van het gemiddelde asbestgehalte van de deellocatie (ruimtelijke eenheid) en het vaststellen van de globale omvang van een eventueel aanwezige asbestverontreiniging.

Tabel 5 Deellocaties en hypothese NEN5707

Locatie	Hypothese	Verdachte stoffen	Opmerking
Gehele locatie	Onverdacht	-	-

3.2 Onderzoeksopzet

De veldwerkzaamheden zijn uitgevoerd op 21 december 2020 (plaatsing peilbuis en monstername grond), 28 december 2020 (monstername grondwater). De positie van de boorlocaties zijn weergegeven in bijlage III.

Tabel 6 Onderzoeksopzet NEN 5740 (ONV)

Locatie	Ondiepe boringen ¹	Diepe boringen ²	Peilbuizen	Analyses grond	Analyses water
Gehele locatie	6	1	1	2x st. grond AS3000	1x st. grondwater AS3000

¹Boringen tot 0,5m in de verdachte laag.

²Boring tot de onderzijde van de verdachte laag met een maximum van 2m.

Tabel 7 Onderzoeksopzet NEN 5707 (ONV)

Locatie	Proefgaten ondiep ¹	Proefgaten met diepe boring ²	Analyses asbest in grond ³
Gehele locatie	6	2	1

¹Ondiep proefgat standaard 0,3m x 0,3m x 0,5m (lxbxh).

²Standaard proefgat van 0,3m x 0,3m x 0,5m (lxbxh) diep doorgeboord met edelmanboor Ø 12cm.

³Analyse conform NEN5898; aantal analyses asbest in materiaal op basis van zintuiglijke waarnemingen in het veld.

3.3 Analysestrategie

Ten behoeve van het analytisch onderzoek zijn op het laboratorium mengmonsters samengesteld. In de onderstaande tabel is de samenstelling van de monsters verwerkt.

Tabel 8 Analyse onderzochte monsters NEN 5740

Analyse monster	Traject (m-mv)	Deelmonsters	Analyse
BM1	0,00 - 0,50	1 (0,00 - 0,50) 2 (0,00 - 0,50) 3 (0,00 - 0,50) 4 (0,00 - 0,50) 5 (0,00 - 0,50) 6 (0,00 - 0,50)	AS3000 NEN 5740 Standaard incl struct excl voorb
OM1	0,50 - 2,00	1 (0,50 - 1,00) 1 (1,00 - 1,50) 1 (1,50 - 2,00) 2 (0,50 - 1,00) 2 (1,00 - 1,50) 2 (1,50 - 2,00)	AS3000 NEN 5740 Standaard incl struct excl voorb

Analyse monster	Traject (m-mv)	Analyse
PB1 WM1	2,50 - 3,50	NEN 5740gw standaardpakket (AS3000)

Alle monsters ten behoeve van de NEN 5740 zijn geanalyseerd door AL-West Agrolab BV. Alle analyses zijn AS3000 erkende verrichtingen.

Toetsing homogeniteit

Gezien de zintuiglijke waarnemingen kan gesteld worden dat de homogeniteit van de verschillende inspectiesleuven die in een mengmonster gemengd zijn voldoende aanwezig is.

Tabel 9 Analyse onderzochte monsters NEN 5707

Analyse monster	Traject (m-mv)	Deelmonster	Analyse
MM1	0,00 - 0,50	1 (0,00 - 0,50) 2 (0,00 - 0,50) 3 (0,00 - 0,50) 4 (0,00 - 0,50) 5 (0,00 - 0,50) 6 (0,00 - 0,50)	Asbest NEN5898 (10 kg)

Alle monsters ten behoeve van de NEN 5707 zijn geanalyseerd door ACMAA Laboratorium te Deurningen.

4 Onderzoeksresultaten

4.1 Bodemopbouw en zintuiglijke waarnemingen

In bijlage V zijn de visuele waarnemingen in de vorm van boorprofielen weergegeven.

Veldwaarnemingen

De bovengrond bestaat uit zwak kleilig, zwak humeus, matig fijn zand. De ondergrond bestaat uit zwak tot sterk zandig klei. De diepere ondergrond bestaat uit klei.

In de onderstaande tabel zijn de zintuiglijk waargenomen bijzonderheden weergegeven:

Tabel 10 Zintuiglijk waargenomen bijzonderheden

Boring/Gat	Diepte boring (m -mv)	Traject (m -mv)	Grondsoort	Waargenomen bijzonderheden
1	3,50	0,00 - 0,50	Zand	zwak baksteenhoudend
2	2,00	0,00 - 0,50	Zand	zwak baksteenhoudend
3	0,50	0,00 - 0,50	Zand	zwak baksteenhoudend
4	0,50	0,00 - 0,50	Zand	zwak baksteenhoudend
5	0,50	0,00 - 0,50	Zand	zwak baksteenhoudend
6	0,50	0,00 - 0,50	Zand	zwak baksteenhoudend

In alle gegraven inspectiegaten is een lichte hoeveelheid baksteen aangetroffen. Baksteen is niet per definitie asbestverdacht.

Grondwater

De filterbuis wordt minimaal een halve meter beneden de grondwaterspiegel geplaatst, waarna de dichte buis tot iets boven maaiveld wordt gemonteerd en afgedicht met bentoniet om instroom van oppervlaktewater te voorkomen.

In onderstaande tabel zijn de gegevens betreffende de grondwaterbemonstering opgenomen:

Tabel 11 Metingen grondwater

Peilbuis	Filterdiepte (m -mv)	Grondwater-stand (m -mv)	pH (-)	EC ($\mu\text{S}/\text{cm}$)	Troebelheid (NTU)
1	2,50 - 3,50	0,66	6,0	1023	385

Geen van de gemeten waarden wijkt duidelijk af van de waarde, welke gezien de natuurlijke omstandigheden verwacht kan worden.

Voor de troebelheid (NTU) is een waarde van 385 gemeten welke kan worden veroorzaakt door het in suspensie zijn van (grond)deeltjes. Deze deeltjes kunnen invloed hebben op het analyseresultaat. Verondersteld wordt dat het water in de bodem van nature een troebelheid van 0 - 10 NTU heeft. Het meten van een troebelheid hoger dan 10 NTU is niet bezwaarlijk maar pas met de interpretatie van de grondwaterresultaten kan worden beoordeeld of de troebelheid een probleem vormt.

4.2 Analyseresultaten

De resultaten van de chemische analyses zijn weergegeven in bijlage V. Alle monsters ten behoeve van de NEN 5740 zijn geanalyseerd door AL-West Agrolab. Deze analyses zijn allen AS3000 erkende verrichtingen.

Alle monsters ten behoeve van de NEN 5707 zijn geanalyseerd door ACMAA Laboratorium te Deurningen.

Tabel 12 Toetsingskader Wbb

Concentratie	Betekenis	Opmerking	Code
\leq AW-waarde (of $<$ detectielimiet)*	Niet verontreinigd	Geen aanvullend onderzoek nodig	-
$>$ AW-waarde \leq T-waarde	Licht verontreinigd	Geen aanvullend onderzoek nodig	*
$>$ T-waarde \leq I-waarde	Matig verontreinigd	Mogelijk nader bodemonderzoek noodzakelijk	**
$>$ I-waarde	Sterk verontreinigd	Nader bodemonderzoek noodzakelijk; mogelijk sprake van ernstige bodemverontreiniging	***

* Voor grondwater geldt de streefwaarde

Toelichting: De AW-waarden zijn achtergrondwaarden en zijn referentiewaarden voor een multifunctionele bodem. De halve som van de AW- en I-waarden $((AW+I)/2 = T$ -waarde) is een toetsingswaarde waarboven er een vermoeden is van ernstige bodemverontreiniging. Door middel van aanvullend onderzoek moet dit vermoeden worden getoetst. De I-waarden zijn de 'interventiewaarden'. Als de I-waarde voor een stof wordt overschreden in meer dan 25 m³ grond of in meer dan 100 m³ grondwater (bodenvolume), dan wordt gesproken van een geval van ernstige bodemverontreiniging.

Tabel 13 Analyseresultaten NEN 5740

Monster	Traject (m-mv)	Samenstelling	Verhogingen
BM1	0,00 - 0,50	1 (0,00 - 0,50)	-
		2 (0,00 - 0,50)	
		3 (0,00 - 0,50)	
		4 (0,00 - 0,50)	
		5 (0,00 - 0,50)	
		6 (0,00 - 0,50)	
OM1	0,50 - 2,00	1 (0,50 - 1,00)	-
		1 (1,00 - 1,50)	
		1 (1,50 - 2,00)	
		2 (0,50 - 1,00)	
		2 (1,00 - 1,50)	
		2 (1,50 - 2,00)	
PB1 WM1	2,50 - 3,50	PB1	Ba*

* verhoging groter dan streefwaarde

** verhoging groter dan tussenwaarde

*** verhoging groter dan interventiewaarde

Uit de analyseresultaten blijkt dat in het grondwater enkel een licht verhoogde concentratie barium is aangetoond. Ten behoeve van de analyse van het grondwater op zware metalen (anorganische stoffen) zijn de watermonsters in het veld echter gefiltreerd, waardoor de zwevende delen zijn verwijderd.

Uit de analyseresultaten blijkt dat de verhoogd gemeten troebelheid geen invloed heeft op de organische parameters.

Tabel 14 Analyseresultaten NEN 5707

Monster	Traject (m-mv)	Samenstelling	Matrix	Resultaat
MM1	0,00 - 0,50	1 (0,00 - 0,50)	Asbest in grond	Bevat geen asbest
		2 (0,00 - 0,50)		
		3 (0,00 - 0,50)		
		4 (0,00 - 0,50)		
		5 (0,00 - 0,50)		
		6 (0,00 - 0,50)		

Het resultaat in bovenstaand tabel is het gewogen asbestgehalte berekend door het gehalte aan serpentijn asbest te vermeerderen met 10 maal het gehalte aan amfibool asbest.

* Van de zeeffractie <0,5 mm is maximaal 10 gram kwalitatief beoordeeld en deze bevat asbestverdachte vezels.

4.3 Toetsing van de hypothese

Onderdeel	Deellocatie	Gestelde hypothese	Hypothese verworpen of aangenomen
NEN 5740	Gehele locatie	Onverdacht	Verworpen
NEN 5707	Gehele locatie	Onverdacht	Aangenomen

4.4 Toetsing aan de noodzaak tot vervolgonderzoek

Verkennend bodemonderzoek NEN 5740

Gehele locatie

Er zijn geen concentraties in de grond en het grondwater boven de tussenwaarde aangetroffen, dit houdt in dat er geen aanleiding bestaat voor het laten uitvoeren van een nader onderzoek.

Verkennend bodemonderzoek NEN5707

Gehele locatie

Ter plaatse van de onderzoekslocatie zijn inspectiegaten gegraven en is er een mengmonster samengesteld en geanalyseerd op de aanwezigheid van asbest. In het mengmonster is analytisch geen asbest aangetroffen.

5 Samenvatting en conclusie

Op een locatie gelegen aan de Herxen 71 te Herxen, kadastraal bekend gemeente: Olst-Wijhe, Sectie: L, nummer(s): 945 is op 21 december 2020 een verkennend bodemonderzoek conform NEN5740 en 5707 uitgevoerd.

Verkennend bodemonderzoek NEN5740

Ter plaatse van de onderzoekslocatie zijn boringen en inspectiegaten uitgevoerd ten behoeve van een bodemonderzoek conform de NEN5740 en NEN5707.

Gehele locatie

In zowel het bovengrondmengmonster (BM1) als het ondergrondmengmonster (OM1) zijn geen verhogingen aangetroffen. In het grondwatermonster (PB1 WM1) is een lichte verhoging barium aangetroffen.

Op basis van onderhavig onderzoek wordt een nader bodemonderzoek voor deze locatie niet noodzakelijk geacht.

De onderzoekslocatie wordt vanuit milieuhygiënisch oogpunt voor dit onderdeel geschikt geacht voor het beoogde gebruik.

Verkennend bodemonderzoek NEN5707 "asbest in bodem"

Tijdens de maaiveld- inspectie zijn ter plaatse van deze deellocatie geen asbestverdachte materialen op het maaiveld aangetroffen.

Gehele locatie

Ter plaatse zijn meerdere inspectiegaten gegraven. In de inspectiegaten is geen asbestverdacht materiaal aangetroffen. Van de inspectiegaten is een mengmonster samengesteld en geanalyseerd op de aanwezigheid van asbest. In het mengmonster is analytisch geen asbest aangetroffen.

Omdat er in het mengmonster geen asbest is aangetoond, is een nader onderzoek niet noodzakelijk. Gegeven de in onderhavig rapport beschreven onderzoeksresultaten, wordt de onderzoekslocatie ten aanzien van asbest in de bodem geschikt geacht voor het beoogde gebruik.

Algemeen

Als grond van de locatie vrijkomt, moet er rekening mee worden gehouden dat deze niet zonder meer elders toepasbaar is. Op hergebruik van grond is het "Besluit bodemkwaliteit" van toepassing. De toepassing van grond elders moet worden gemeld via het 'meldpunt bodemkwaliteit'.

Naast het "Besluit bodemkwaliteit" dient opgemerkt te worden dat in het kader van de "Tijdelijk handelingskader voor hergebruik van PFAS houdende grond en baggerspecie" ook onderzoek naar PFAS noodzakelijk is.

Hoewel het verrichte veld- en laboratoriumonderzoek volgens de geldende normen zijn uitgevoerd, dienen de onderzoeksresultaten met enige voorzichtigheid te worden gehanteerd.

Door de bodem steekproefsgewijs te onderzoeken is ernaar gestreefd om een representatief beeld te krijgen van de milieuhygiënische kwaliteit van de bodem en het grondwater. Het is echter nooit uit te sluiten dat er lokaal afwijkingen in de milieuhygiënische kwaliteit van de bodem in het grondwater voorkomen.

Het uitgevoerde onderzoek is verkennend en betreft een momentopname.

BIJLAGE I

Situering van de locatie

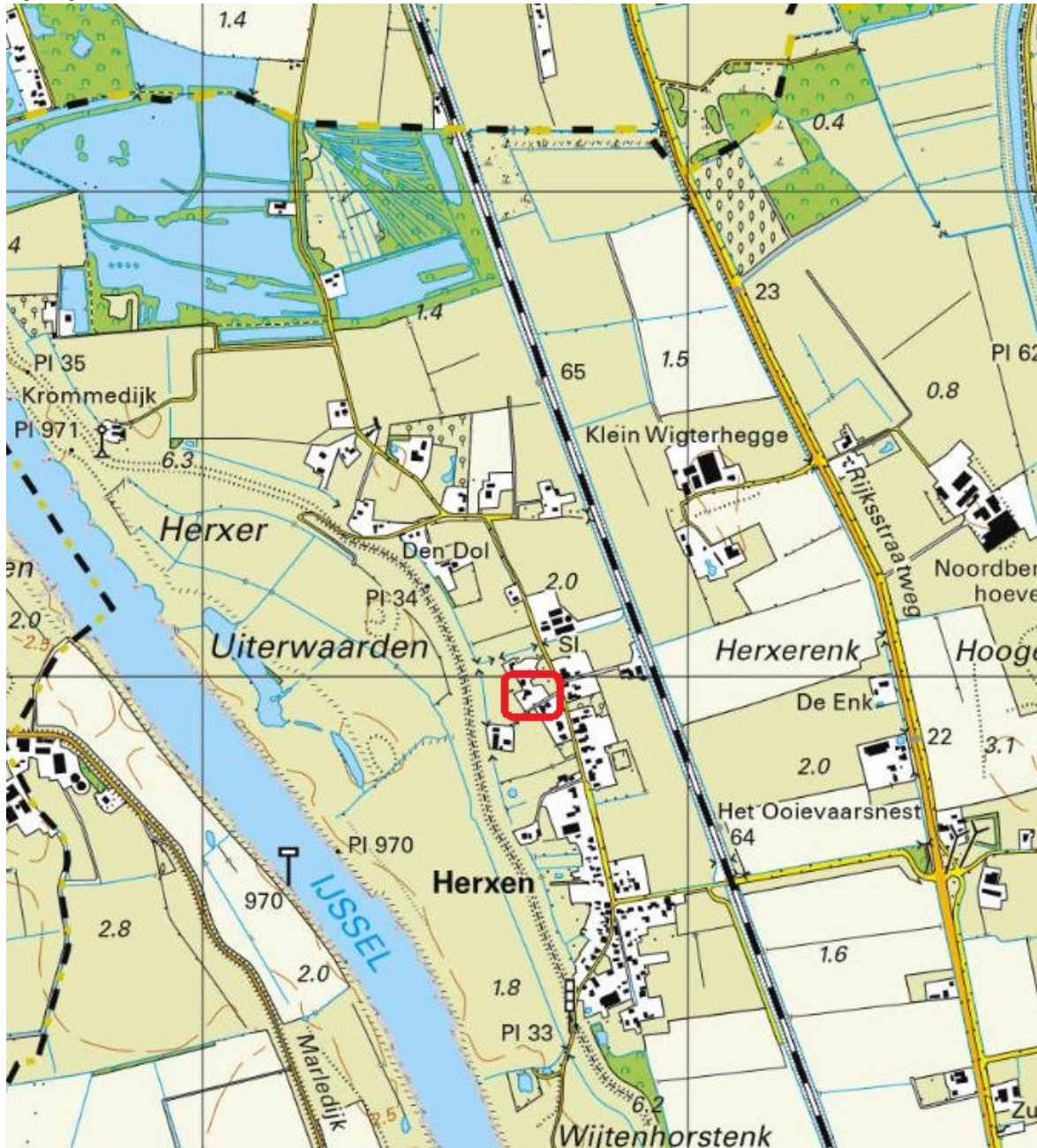

Deze kaart is noordgericht.



Hier bevindt zich de onderzoekslocatie



<p>BEBOUWING</p> <p>a bebouwd gebied b gebouwen c hoogbouw d kas</p> <p>WEGEN</p> <p>autosnelweg hoofdweg met gescheiden rijbanen hoofdweg regionale weg met gescheiden rijbanen regionale weg lokale weg met gescheiden rijbanen lokale weg weg met losse of slechte verharding onverharde weg straat/overige weg voetgangersgebied fietspad pad, voetpad weg in aanleg</p> <p>viaduct aquaduct tunnel vaste brug beweegbare brug brug op pijlers</p>	<p>SPOORWEGEN</p> <p>spoorweg: enkelspoor spoorweg: meersporig</p> <p>a station b spoorweg in tunnel tramweg</p> <p>a sneltram b sneltramhalte a metro bovengronds b metrostation</p> <p>HYDROGRAFIE</p> <p>waterloop: smaller dan 3 m waterloop: 3-6 m breed waterloop: breder dan 6 m</p> <p>a schutsluis b stuwen c koedam</p> <p>a duiker b grondduiker c afsluitbare duiker</p> <p>BODEMGEBRUIK</p> <p>a grasland met sloten b akkerland met greppels c boomgaard d fruitkwekerij e boomkwekerij f grasland met populierenopstand g loofbos h naaldbos i gemengd bos j griend k heide l zand m drasland, moeras n rietland o dodenakker, begraafplaats p overig bodemgebruik</p>	<p>OVERIGE SYMBOLEN</p> <p>a religieus gebouw b toren, hoge koepel c religieus gebouw met toren d markant object e watertoren f vuurtoren</p> <p>a gemeentehuis b postkantoor c politiebureau d wegvizier</p> <p>a kapel b kruis c vlampijp d telescoop</p> <p>a windmolen b waterradmolen c windmotor d windturbine</p> <p>a oliepompinstallatie b seinmast c zendmast</p> <p>a hunebed b monument c gemaal</p> <p>a kampeerterrein b sportcomplex c ziekenhuis</p> <p>a PI b Gp c boom</p> <p>schietbaan afrastrering hoogspanningsleiding met mast muur geluidswering</p>
--	--	---

BIJLAGE II

Situering van de locatie

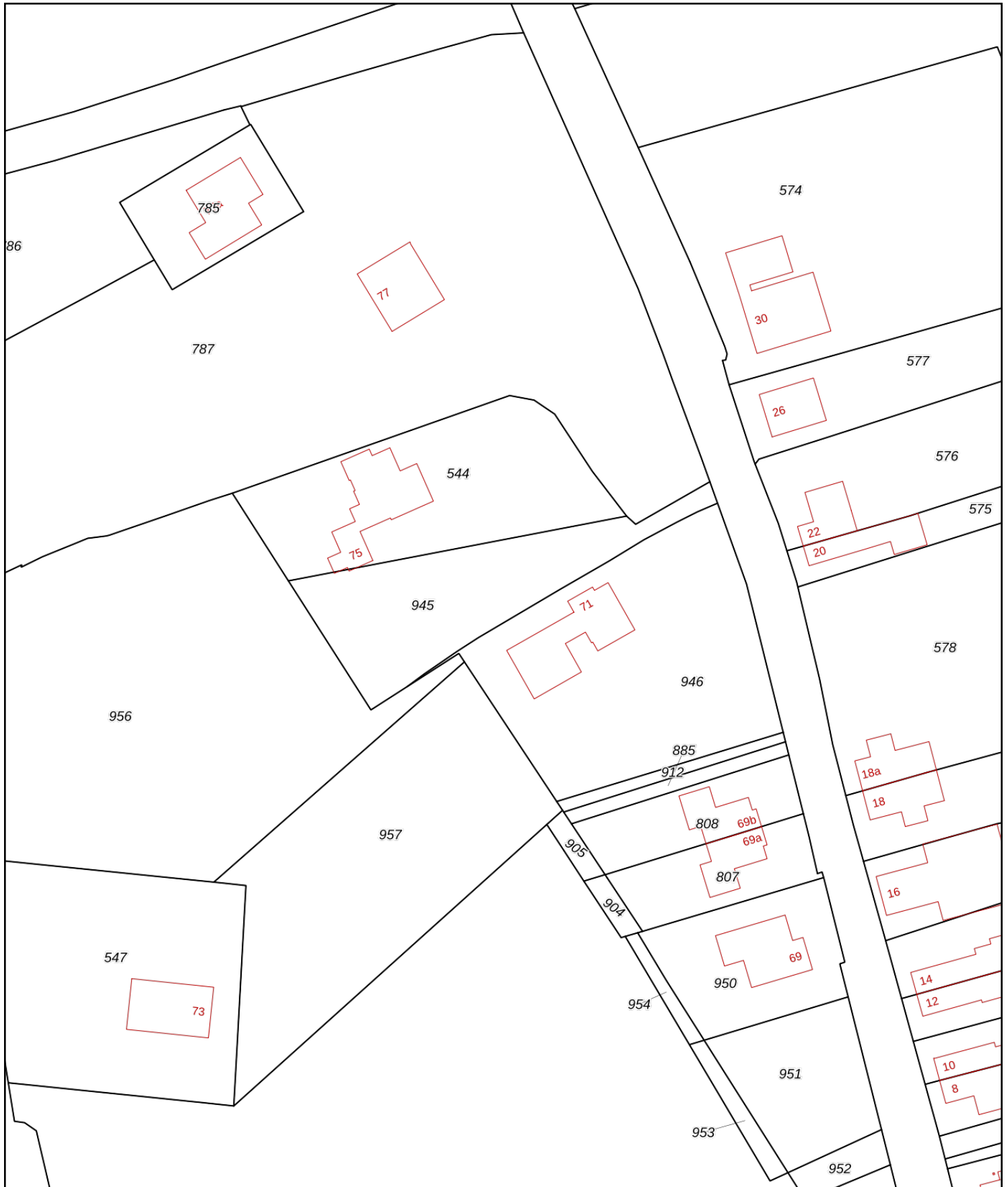

<p>12345 25</p> <p>— Vastgestelde kadastrale grens</p> <p>— Voorlopige kadastrale grens</p> <p>— Administratieve kadastrale grens</p> <p>— Bebouwing</p>	<p>Deze kaart is noordgericht</p> <p>Perceelnummer</p> <p>Huisnummer</p>	<p>Schaal 1: 1000</p> <p>Kadastrale gemeente Wijhe</p> <p>Sectie L</p> <p>Perceel 945</p>	
--	--	---	--

Voor een eensluitend uittreksel, geleverd op 18 december 2020
De bewaarder van het kadaster en de openbare registers

Aan dit uittreksel kunnen geen betrouwbare maten worden ontleend.
De Dienst voor het kadaster en de openbare registers behoudt zich de intellectuele eigendomsrechten voor, waaronder het auteursrecht en het databankenrecht.

BIJLAGE III

Overzichtstekening boorpunten

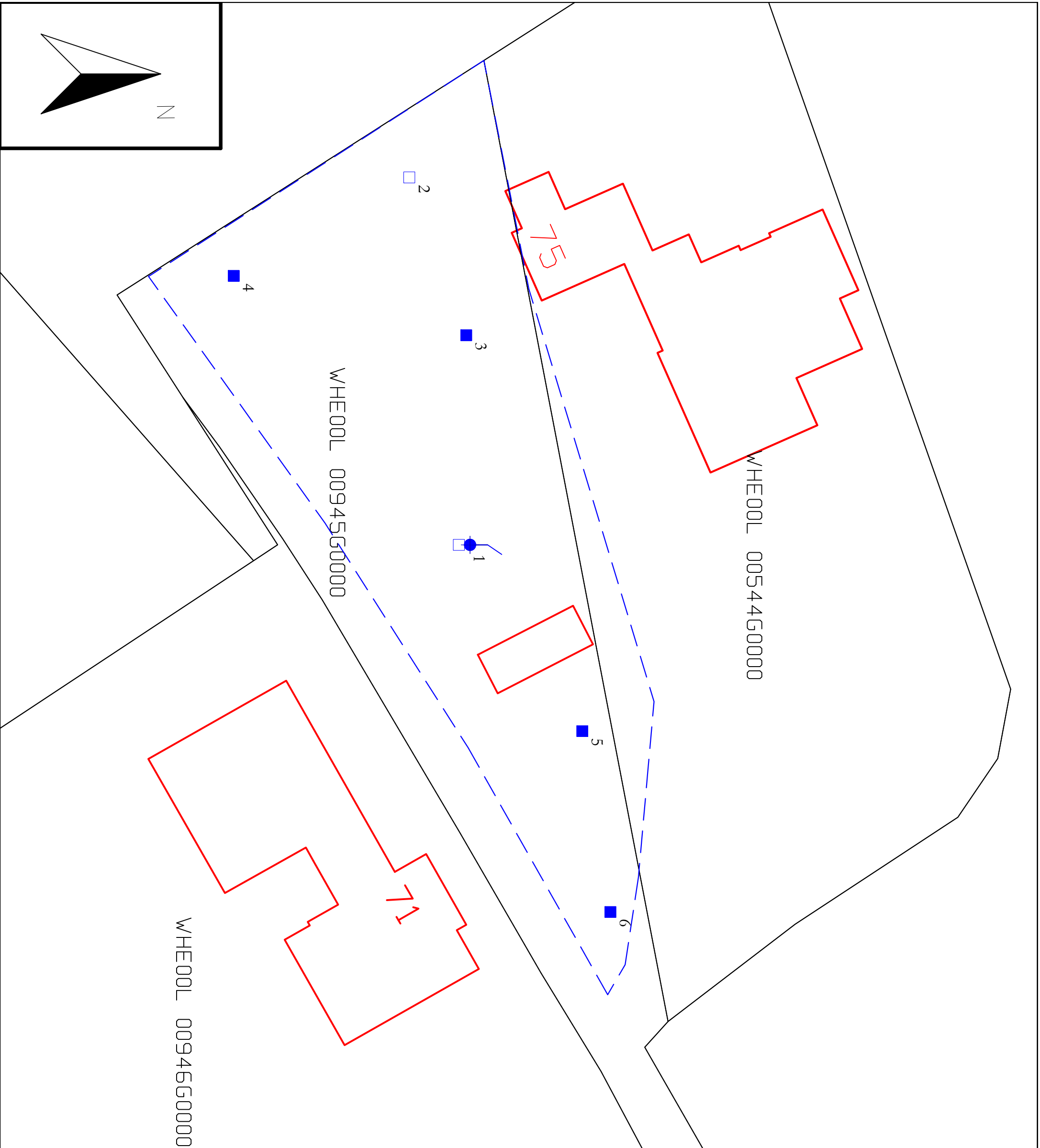

- Peilbuis
 - Boring tot 0.5 m -mv
 - Boring tot 2.0 m -mv
 - Boorgat 0.3x0.3x0.5
 - Boring tot 2.0 m -mv (edelmanboor Ø 12cm)
- 5019 Percelsnummers
- Kadastrale grens
 - Bestande bebouwing
 - 22** Huisnummer
 - Onderzoekslocatie
 - Nieuw te bouwen

Project nr.: 2020-209
 Datum: december 2020
 Schaal: 1:250

Kadastrale gemeente: Witte
 Sectie: L
 Perceel: 945



Afdrukformaat: A3

Terra-Agribusines
 Bodem & Milieutechniek
 Eerste Stegge 54
 7631 AE Oommarsum
 Tel: 0541-295599
 Fax: 0541-294549

www.terra-agribusiness.nl
 info@terra-agribusiness.nl

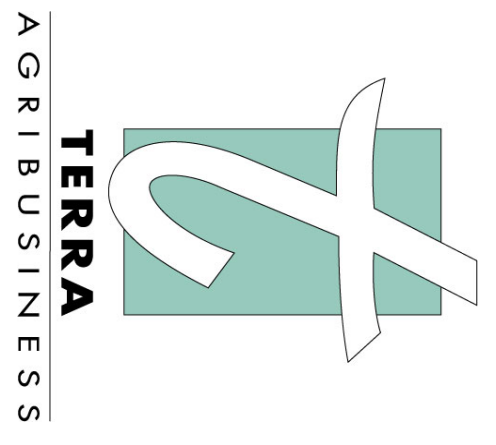

BIJLAGE IV

Boorstaten



Datum: 21-12-2020
GWS: 144

Boring: 1

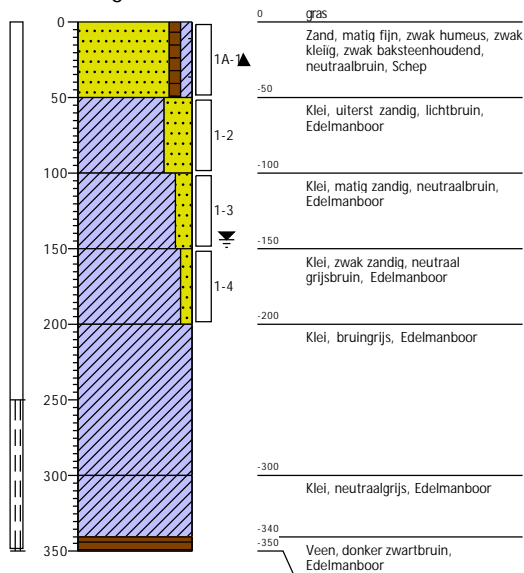

Datum: 21-12-2020

Boring: 2

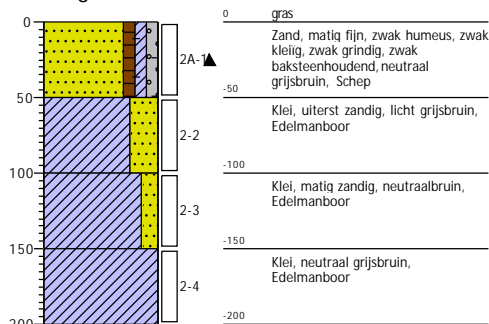

Datum: 21-12-2020

Boring: 3

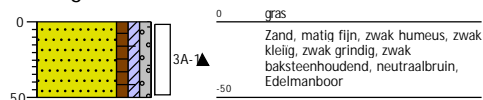

Datum: 21-12-2020

Boring: 4

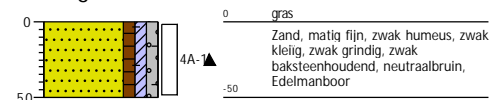

Datum: 21-12-2020

Boring: 5

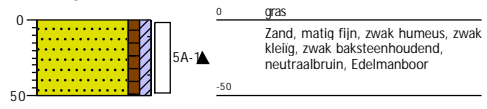

Datum: 21-12-2020

Boring: 6

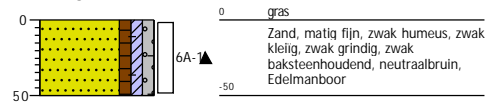

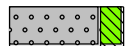
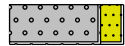
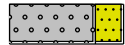

Legenda (conform NEN 5104)

grind

-  Grind, siltig
-  Grind, zwak zandig
-  Grind, matig zandig
-  Grind, sterk zandig
-  Grind, uiterst zandig

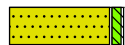
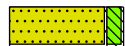
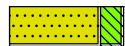
zand

-  Zand, kleiig
-  Zand, zwak siltig
-  Zand, matig siltig
-  Zand, sterk siltig
-  Zand, uiterst siltig



veen

-  Veen, mineraalarm
-  Veen, zwak kleiig
-  Veen, sterk kleiig
-  Veen, zwak zandig
-  Veen, sterk zandig







klei

-  Klei, zwak siltig
-  Klei, matig siltig
-  Klei, sterk siltig
-  Klei, uiterst siltig
-  Klei, zwak zandig
-  Klei, matig zandig
-  Klei, sterk zandig

leem

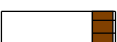
-  Leem, zwak zandig
-  Leem, sterk zandig

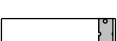



overige toevoegingen

-  zwak humeus
-  matig humeus
-  sterk humeus
-  zwak grindig
-  matig grindig
-  sterk grindig



geur

-  geen geur
-  zwakke geur
-  matige geur
-  sterke geur
-  uiterste geur



olie

-  geen olie-water reactie
-  zwakke olie-water reactie
-  matige olie-water reactie
-  sterke olie-water reactie
-  uiterste olie-water reactie



p.i.d.-waarde

-  > 0
-  > 1
-  > 10
-  > 100
-  > 1000
-  > 10000

monsters

-  geroerd monster
-  ongeroerd monster
-  volumering

overig

-  bijzonder bestanddeel
-  Gemiddeld hoogste grondwaterstand
-  grondwaterstand
-  Gemiddeld laagste grondwaterstand
-  slib
-  water

BIJLAGE V

Analysecertificaten en overschrijdingstabellen

AL-West B.V.

Dortmundstraat 16B, 7418 BH Deventer, the Netherlands
Tel. +31(0)570 788110, Fax +31(0)570 788108
e-Mail: info@al-west.nl, www.al-west.nl



Terra Agribusiness BV
Joost Stevelink
Postbus 105
7630 AC Ootmarsum

Datum 28.12.2020
Relatienr 35008640
Opdrachtnr. 1002524

ANALYSERAPPORT

Opdracht 1002524 Bodem / Eluaat

Opdrachtgever 35008640 Terra Agribusiness BV
Uw referentie 2020-209 BJZ Herxen
Opdrachtacceptatie 22.12.20
Monsternemer Opdrachtgever

Geachte heer, mevrouw,

Hierbij zenden wij u de resultaten van het door u aangevraagde laboratoriumonderzoek.

De analyses zijn, tenzij anders vermeld, uitgevoerd overeenkomstig onze erkenning voor de werkzaamheid "Analyse voor milieuhygiënisch bodemonderzoek" van het Besluit Bodemkwaliteit.

Dit rapport mag alleen in zijn geheel worden gereproduceerd. Eventuele bijlagen zijn onderdeel van het rapport.

Indien u nog vragen heeft of aanvullende informatie wenst, verzoeken wij u om contact op te nemen met Klantenservice.

Wij vertrouwen U met de toegezonden informatie van dienst te zijn.

Met vriendelijke groet,

AL-West B.V. Jørgen Smit, Tel. +31/570788120

Kamer van Koophandel Directeur
Nr. 08110898 ppa. Marc van Gelder
VAT/BTW-ID-Nr.: Dr. Paul Wimmer
NL 811132559 B01



Blad 1 van 4



AL-West B.V.

Dortmundstraat 16B, 7418 BH Deventer, the Netherlands
Tel. +31(0)570 788110, Fax +31(0)570 788108
e-Mail: info@al-west.nl, www.al-west.nl



AGROLAB GROUP

Your labs. Your service.

Opdracht 1002524 Bodem / Eluaat

Monsternr.	Monstername	Monster beschrijving
287677	21.12.2020	BM1
287684	21.12.2020	OM1

Eenheid	287677 BM1	287684 OM1
---------	---------------	---------------

Algemene monstervoorbehandeling

S Voorbehandeling conform AS3000		++	++
S Droge stof	%	82,4	76,8
S IJzer (Fe2O3)	% Ds	<5,0	<5,0

Fracties (sedigraaf)

S Fractie < 2 µm	% Ds	7,8	16
------------------	------	-----	----

Klassiek Chemische Analyses

S Organische stof	% Ds	4,5 ^{x)}	0,9 ^{x)}
-------------------	------	-------------------	-------------------

Voorbehandeling metalen analyse

S Koningswater ontsluiting		++	++
----------------------------	--	----	----

Metalen (AS3000)

S Barium (Ba)	mg/kg Ds	63	75
S Cadmium (Cd)	mg/kg Ds	0,25	<0,20
S Kobalt (Co)	mg/kg Ds	5,8	8,2
S Koper (Cu)	mg/kg Ds	14	12
S Kwik (Hg)	mg/kg Ds	0,07	<0,05
S Lood (Pb)	mg/kg Ds	34	17
S Molybdeen (Mo)	mg/kg Ds	<1,5	<1,5
S Nikkel (AS3000)	mg/kg Ds	14	22
S Zink (Zn)	mg/kg Ds	87	51

PAK (AS3000)

S Anthraceen	mg/kg Ds	<0,050	<0,050
S Benzo(a)anthraceen	mg/kg Ds	0,13	<0,050
S Benzo(a)-Pyreen	mg/kg Ds	0,13	<0,050
S Benzo(ghi)peryleen	mg/kg Ds	0,12	<0,050
S Benzo(k)fluorantheen	mg/kg Ds	0,061	<0,050
S Chryseen	mg/kg Ds	0,15	<0,050
S Fenanthreen	mg/kg Ds	0,076	<0,050
S Fluorantheen	mg/kg Ds	0,23	<0,050
S Indeno-(1,2,3-c,d)pyreen	mg/kg Ds	0,11	<0,050
S Naftaleen	mg/kg Ds	<0,050	<0,050
S Som PAK (VROM) (Factor 0,7)	mg/kg Ds	1,1 ^{#)}	0,35 ^{#)}

Minerale olie (AS3000/AS3200)

S Koolwaterstoffractie C10-C40	mg/kg Ds	<35	<35
Koolwaterstoffractie C10-C12	mg/kg Ds	<3 ⁾	<3 ⁾

De parameters die in dit document worden vermeld, zijn geaccrediteerd volgens EN ISO/IEC 17025:2017. Alleen niet-geaccrediteerde parameters/resultaten zijn gemarkeerd met het symbool "x)".

Kamer van Koophandel Directeur
Nr. 08110898 ppa. Marc van Gelder
VAT/BTW-ID-Nr.: Dr. Paul Wimmer
NL 811132559 B01



AL-West B.V.

Dortmundstraat 16B, 7418 BH Deventer, the Netherlands
Tel. +31(0)570 788110, Fax +31(0)570 788108
e-Mail: info@al-west.nl, www.al-west.nl

Opdracht 1002524 Bodem / Eluaat

Eenheid	287677	287684
	BM1	OM1

Minerale olie (AS3000/AS3200)

	Eenheid	287677	287684
Koolwaterstoffractie C12-C16	mg/kg Ds	<3	<3
Koolwaterstoffractie C16-C20	mg/kg Ds	<4	<4
Koolwaterstoffractie C20-C24	mg/kg Ds	<5	<5
Koolwaterstoffractie C24-C28	mg/kg Ds	<5	<5
Koolwaterstoffractie C28-C32	mg/kg Ds	8	<5
Koolwaterstoffractie C32-C36	mg/kg Ds	<5	<5
Koolwaterstoffractie C36-C40	mg/kg Ds	<5	<5

Polychloorbifenylen (AS3000)

S	PCB	Eenheid	287677	287684
S	PCB 28	mg/kg Ds	<0,0010	<0,0010
S	PCB 52	mg/kg Ds	<0,0010	<0,0010
S	PCB 101	mg/kg Ds	<0,0010	<0,0010
S	PCB 118	mg/kg Ds	<0,0010	<0,0010
S	PCB 138	mg/kg Ds	<0,0010	<0,0010
S	PCB 153	mg/kg Ds	<0,0010	<0,0010
S	PCB 180	mg/kg Ds	<0,0010	<0,0010
S	Som PCB (7 Ballschmitter) (Factor 0,7)	mg/kg Ds	0,0049 #)	0,0049 #)

x) Gehaltes beneden de rapportagegrens zijn niet mee inbegrepen.

#) Bij deze som zijn resultaten "<rapportagegrens" vermenigvuldigd met 0,7.

S) Erkend volgens AS SIKB 3000

Verklaring: "<" of n.a. betekent dat het gehalte van de component lager is dan de rapportagegrens.

De parameter-specifieke meetonzekerheid en informatie over de berekeningsmethode zijn op aanvraag beschikbaar, indien de gerapporteerde resultaten boven de parameterspecifieke rapportagegrens liggen.

Het organische stof gehalte wordt gecorrigeerd voor het lutum gehalte, als geen lutum bepaald is wordt gecorrigeerd als ware het lutum gehalte 5,4%

Het analyseresultaat van PCB 138 is mogelijk overschat vanwege co-elutie met PCB 163

Begin van de analyses: 22.12.2020

Einde van de analyses: 28.12.2020

De resultaten hebben uitsluitend betrekking op de geanalyseerde monsters. In gevallen waarin het testlaboratorium niet verantwoordelijk was voor de bemonstering, gelden de gerapporteerde resultaten voor de monsters zoals zij zijn ontvangen.



AL-West B.V. Jørgen Smit, Tel. +31/570788120

AL-West B.V.

Dortmundstraat 16B, 7418 BH Deventer, the Netherlands
Tel. +31(0)570 788110, Fax +31(0)570 788108
e-Mail: info@al-west.nl, www.al-west.nl

Opdracht 1002524 Bodem / Eluaat

Toegepaste methoden

eigen methode): Koolwaterstoffractie C10-C12 Koolwaterstoffractie C12-C16 Koolwaterstoffractie C16-C20
Koolwaterstoffractie C20-C24 Koolwaterstoffractie C24-C28 Koolwaterstoffractie C28-C32
Koolwaterstoffractie C32-C36 Koolwaterstoffractie C36-C40

Gelijkwaardig aan NEN 5739 : IJzer (Fe₂O₃)

NEN-EN12880; AS3000 en AS3200; NEN-EN15934 : Droge stof

Protocollen AS 3000 : Organische stof Voorbehandeling conform AS3000 Barium (Ba) Cadmium (Cd) Kobalt (Co) Koper (Cu)
Kwik (Hg) Lood (Pb) Molybdeen (Mo) Nikkel (AS3000) Zink (Zn) Koolwaterstoffractie C10-C40 Anthraceen
Benzo(a)anthraceen Benzo-(a)-Pyreen Benzo(ghi)peryleen Benzo(k)fluorantheen Chryseen Fenanthreen
Fluorantheen Indeno-(1,2,3-c,d)pyreen Naftaleen Som PAK (VROM) (Factor 0,7) PCB 28 PCB 52 PCB 101
PCB 118 PCB 138 PCB 153 PCB 180 Som PCB (7 Ballschmitter) (Factor 0,7)

Protocollen AS 3000 / Protocollen AS 3200 : Koningswater ontsluiting Fractie < 2 µm

De parameters die in dit document worden vermeld, zijn geaccrediteerd volgens EN ISO/IEC 17025:2017. Alleen niet-geaccrediteerde parameters/resultaten zijn gemarkeerd met het symbool " *) " .

AL-West B.V.

Dortmundstraat 16B, 7418 BH Deventer, the Netherlands
Tel. +31(0)570 788110, Fax +31(0)570 788108
e-Mail: info@al-west.nl, www.al-west.nl

De parameters die in dit document worden vermeld, zijn geaccrediteerd volgens EN ISO/IEC 17025:2017. Alleen niet-geaccrediteerde parameters/resultaten zijn gemarkeerd met het symbool " *) " .

CHROMATOGRAM for Order No. 1002524, Analysis No. 287677, created at 24.12.2020 08:53:00

Monster beschrijving: BM1

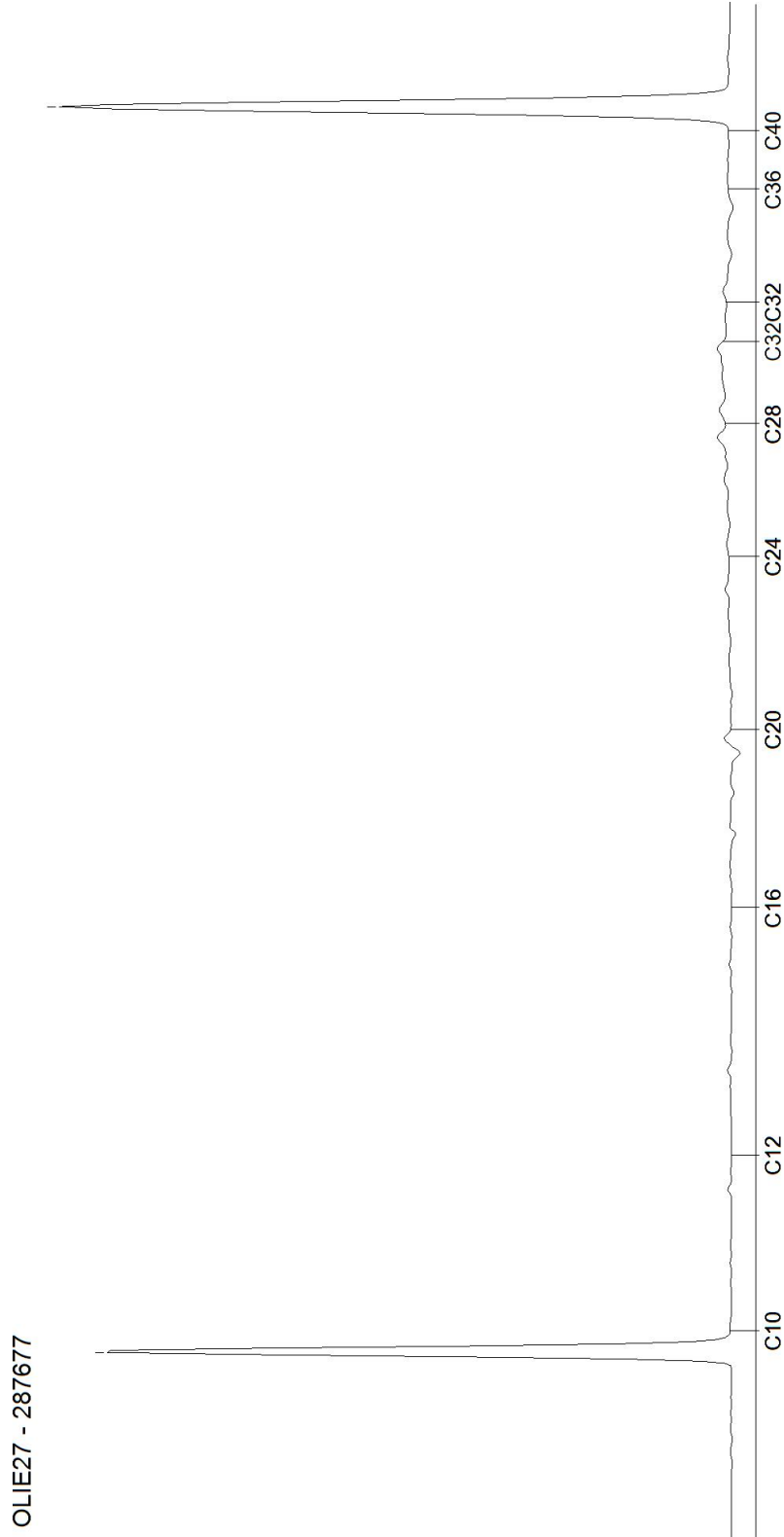

AL-West B.V.

Dortmundstraat 16B, 7418 BH Deventer, the Netherlands
Tel. +31(0)570 788110, Fax +31(0)570 788108
e-Mail: info@al-west.nl, www.al-west.nl

De parameters die in dit document worden vermeld, zijn geaccrediteerd volgens EN ISO/IEC 17025:2017. Alleen niet-geaccrediteerde parameters/resultaten zijn gemarkeerd met het symbool " *) " .

CHROMATOGRAM for Order No. 1002524, Analysis No. 287684, created at 24.12.2020 06:57:31

Monster beschrijving: OM1

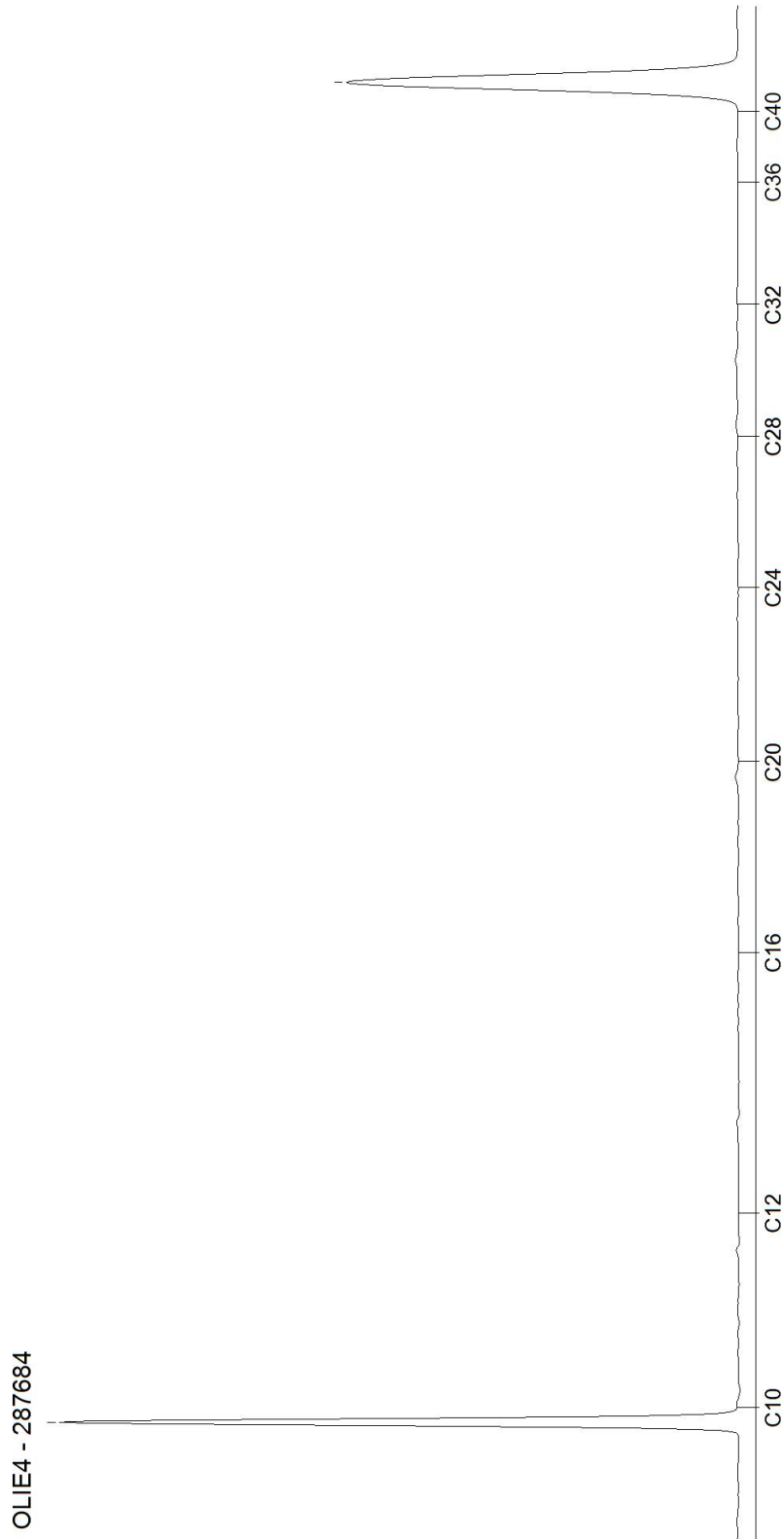

AL-West B.V.

Dortmundstraat 16B, 7418 BH Deventer, the Netherlands
Tel. +31(0)570 788110
e-Mail: info@al-west.nl, www.al-west.nl



Terra Agribusiness BV
Joost Stevelink
Postbus 105
7630 AC Ootmarsum

Datum 31.12.2020
Relatienr 35008640
Opdrachtnr. 1003514

ANALYSERAPPORT

Opdracht 1003514 Water

Opdrachtgever 35008640 Terra Agribusiness BV
Uw referentie 2020-209 BJZ Herxen
Opdrachtacceptatie 28.12.20
Monsternemer Opdrachtgever

Geachte heer, mevrouw,

Hierbij zenden wij u de resultaten van het door u aangevraagde laboratoriumonderzoek.

De analyses zijn, tenzij anders vermeld, uitgevoerd overeenkomstig onze erkenning voor de werkzaamheid "Analyse voor milieuhygiënisch bodemonderzoek" van het Besluit Bodemkwaliteit.

Dit rapport mag alleen in zijn geheel worden gereproduceerd. Eventuele bijlagen zijn onderdeel van het rapport.

Indien u nog vragen heeft of aanvullende informatie wenst, verzoeken wij u om contact op te nemen met Klantenservice.

Wij vertrouwen U met de toegezonden informatie van dienst te zijn.

Met vriendelijke groet,

AL-West B.V. Jørgen Smit, Tel. +31/570788120

Kamer van Koophandel Directeur
Nr. 08110898 ppa. Marc van Gelder
VAT/BTW-ID-Nr.: Dr. Paul Wimmer
NL 811132559 B01



Blad 1 van 4



AL-West B.V.

Dortmundstraat 16B, 7418 BH Deventer, the Netherlands
Tel. +31(0)570 788110
e-Mail: info@al-west.nl, www.al-west.nl



AGROLAB GROUP

Your labs. Your service.

Opdracht 1003514 Water

Monsternr.	Monster beschrijving	Monstername	Monsternamepunt
293220	PB1 WM1	28.12.2020	

Eenheid

293220

PB1 WM1

Metalen (AS3000)

S Barium (Ba)	µg/l	180
S Cadmium (Cd)	µg/l	<0,20
S Kobalt (Co)	µg/l	<2,0
S Koper (Cu)	µg/l	<2,0
S Kwik (Hg)	µg/l	<0,05
S Lood (Pb)	µg/l	<2,0
S Molybdeen (Mo)	µg/l	<2,0
S Nikkel (Ni)	µg/l	<3,0
S Zink (Zn)	µg/l	31

Aromaten (AS3000)

S Benzeen	µg/l	<0,20
S Tolueen	µg/l	<0,20
S Ethylbenzeen	µg/l	<0,20
S <i>m,p</i> -Xyleen	µg/l	<0,20
S <i>ortho</i> -Xyleen	µg/l	<0,10
S Som Xylenen (Factor 0,7)	µg/l	0,21 #)
S Naftaleen	µg/l	<0,020
S Styreen	µg/l	<0,20

Chloorhoudende koolwaterstoffen (AS3000)

S Dichloormethaan	µg/l	<0,20
S Trichloormethaan (Chloroform)	µg/l	<0,20
S Tetrachloormethaan (Tetra)	µg/l	<0,10
S 1,1-Dichloorethaan	µg/l	<0,20
S 1,2-Dichloorethaan	µg/l	<0,20
S 1,1,1-Trichloorethaan	µg/l	<0,10
S 1,1,2-Trichloorethaan	µg/l	<0,10
S Vinylchloride	µg/l	<0,20
S 1,1-Dichlooretheen	µg/l	<0,10
S <i>Cis</i> -1,2-Dichlooretheen	µg/l	<0,10
S <i>trans</i> -1,2-Dichlooretheen	µg/l	<0,10
S Som <i>cis/trans</i> -1,2-Dichlooretheen (Factor 0,7)	µg/l	0,14 #)
S Som Dichlooretheen (Factor 0,7)	µg/l	0,21 #)
S Trichlooretheen (Tri)	µg/l	<0,20
S Tetrachlooretheen (Per)	µg/l	<0,10

De parameters die in dit document worden vermeld, zijn geaccrediteerd volgens EN ISO/IEC 17025:2017. Alleen niet-geaccrediteerde parameters/resultaten zijn gemarkeerd met het symbool " #)".

Kamer van Koophandel
Nr. 08110898
VAT/BTW-ID-Nr.:
NL 811132559 B01

Directeur
ppa. Marc van Gelder
Dr. Paul Wimmer



Blad 2 van 4



AL-West B.V.

Dortmundstraat 16B, 7418 BH Deventer, the Netherlands
Tel. +31(0)570 788110
e-Mail: info@al-west.nl, www.al-west.nl

Opdracht 1003514 Water

Eenheid **293220**
PB1 WM1

Chloorhoudende koolwaterstoffen (AS3000)

S	1,1-Dichloorpropan	µg/l	<0,20
S	1,2-Dichloorpropan	µg/l	<0,20
S	1,3-Dichloorpropan	µg/l	<0,20
S	Som Dichloorpropanen (Factor 0,7)	µg/l	0,42 #)

Broomhoudende koolwaterstoffen

S	Tribroommethaan (bromoform)	µg/l	<0,20
---	-----------------------------	------	-------

Minerale olie (AS3000)

S	Koolwaterstoffractie C10-C40	µg/l	<50
	Koolwaterstoffractie C10-C12	µg/l	<10)
	Koolwaterstoffractie C12-C16	µg/l	<10)
	Koolwaterstoffractie C16-C20	µg/l	<5,0)
	Koolwaterstoffractie C20-C24	µg/l	<5,0)
	Koolwaterstoffractie C24-C28	µg/l	<5,0)
	Koolwaterstoffractie C28-C32	µg/l	<5,0)
	Koolwaterstoffractie C32-C36	µg/l	<5,0)
	Koolwaterstoffractie C36-C40	µg/l	<5,0)

#) Bij deze som zijn resultaten "<rapportagegrens" vermenigvuldigd met 0,7.

S) Erkend volgens AS SIKB 3000

Verklaring: "<" of n.a. betekent dat het gehalte van de component lager is dan de rapportagegrens.

De parameter-specifieke meetonzekerheid en informatie over de berekeningsmethode zijn op aanvraag beschikbaar, indien de gerapporteerde resultaten boven de parameterspecifieke rapportagegrens liggen.

Begin van de analyses: 28.12.2020

Einde van de analyses: 31.12.2020

De resultaten hebben uitsluitend betrekking op de geanalyseerde monsters. In gevallen waarin het testlaboratorium niet verantwoordelijk was voor de bemonstering, gelden de gerapporteerde resultaten voor de monsters zoals zij zijn ontvangen. .



AL-West B.V. Jørgen Smit, Tel. +31/570788120

De parameters die in dit document worden vermeld, zijn geaccrediteerd volgens EN ISO/IEC 17025:2017. Alleen niet-geaccrediteerde parameters/resultaten zijn gemarkeerd met het symbool "S)".

AL-West B.V.

Dortmundstraat 16B, 7418 BH Deventer, the Netherlands
Tel. +31(0)570 788110
e-Mail: info@al-west.nl, www.al-west.nl

Opdracht 1003514 Water

Toegepaste methoden

eigen methode): Koolwaterstoffractie C10-C12 Koolwaterstoffractie C12-C16 Koolwaterstoffractie C16-C20
Koolwaterstoffractie C20-C24 Koolwaterstoffractie C24-C28 Koolwaterstoffractie C28-C32
Koolwaterstoffractie C32-C36 Koolwaterstoffractie C36-C40

Protocollen AS 3100 : Barium (Ba) Cadmium (Cd) Kobalt (Co) Koper (Cu) Kwik (Hg) Lood (Pb) Molybdeen (Mo) Nikkel (Ni)
Zink (Zn) Dichloormethaan Tribroommethaan (bromofom) Benzeen Trichloormethaan (Chloroform)
Tetrachloormethaan (Tetra) Toluene Ethylbenzeen 1,1-Dichloorethaan m,p-Xyleen ortho-Xyleen
1,2-Dichloorethaan Som Xylenen (Factor 0,7) Naftaleen Styreen 1,1,1-Trichloorethaan 1,1,2-Trichloorethaan
Vinylchloride 1,1-Dichlooretheen Cis-1,2-Dichlooretheen trans-1,2-Dichlooretheen
Som cis/trans-1,2-Dichlooretheen (Factor 0,7) Som Dichlooretheen (Factor 0,7) Trichlooretheen (Tri)
Tetrachlooretheen (Per) 1,1-Dichloorpropaan 1,2-Dichloorpropaan 1,3-Dichloorpropaan
Som Dichloorpropanen (Factor 0,7) Koolwaterstoffractie C10-C40

De parameters die in dit document worden vermeld, zijn geaccrediteerd volgens EN ISO/IEC 17025:2017. Alleen niet-geaccrediteerde parameters/resultaten zijn gemarkeerd met het symbool " *) " .

AL-West B.V.

Dortmundstraat 16B, 7418 BH Deventer, the Netherlands
Tel. +31(0)570 788110
e-Mail: info@al-west.nl, www.al-west.nl

De parameters die in dit document worden vermeld, zijn geaccrediteerd volgens EN ISO/IEC 17025:2017. Alleen niet-geaccrediteerde parameters/resultaten zijn gemarkeerd met het symbool " *) " .

CHROMATOGRAM for Order No. 1003514, Analysis No. 293220, created at 31.12.2020 12:24:26

Monster beschrijving: PB1 WM1

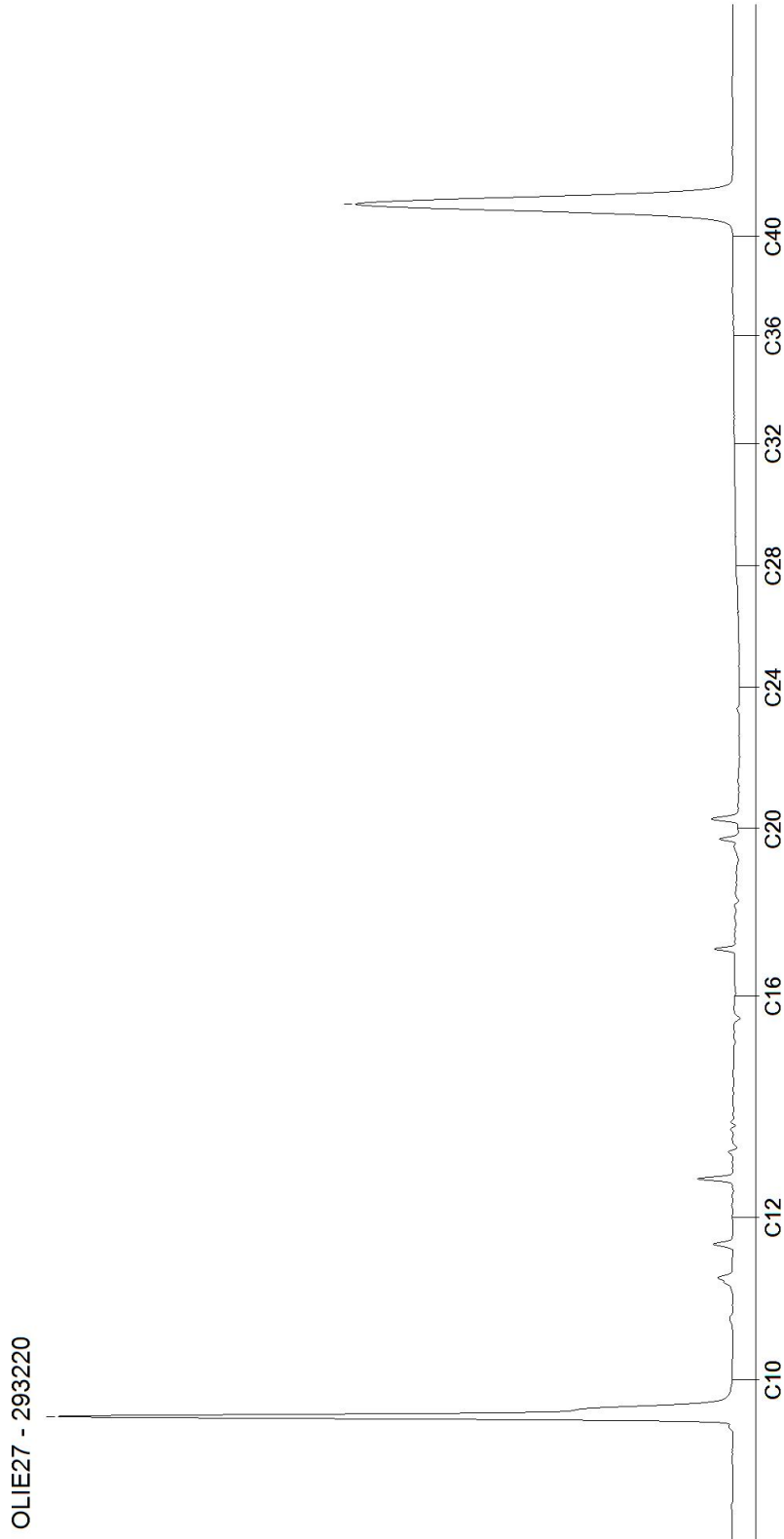

Tabel 1: Gemeten gehalten in grond met beoordeling conform de Wet Bodembescherming

Grondmonster		BM1			OM1		
Certificaatcode		1002524			1002524		
Boring(en)		1, 2, 3, 4, 5, 6			1, 1, 1, 2, 2, 2		
Traject (m -mv)		0,00 - 0,50			0,50 - 2,00		
Humus	% ds	4,50			0,90		
Lutum	% ds	7,80			16,00		
Datum van toetsing		30-12-2020			30-12-2020		
Monsterconclusie		Voldoet aan Achtergrondwaarde			Voldoet aan Achtergrondwaarde		
Monstermelding 1							
Monstermelding 2							
Monstermelding 3							
		Meetw	GSSD	Index	Meetw	GSSD	Index
GECHLOREERDE KOOLWATERSTOFFEN							
PCB (som 7)	mg/kg ds		<0,011	-0,01		<0,025	0
PCB 28	mg/kg ds	<0,0010	<0,0016		<0,0010	<0,0035	
PCB 52	mg/kg ds	<0,0010	<0,0016		<0,0010	<0,0035	
PCB 101	mg/kg ds	<0,0010	<0,0016		<0,0010	<0,0035	
PCB 118	mg/kg ds	<0,0010	<0,0016		<0,0010	<0,0035	
PCB 138	mg/kg ds	<0,0010	<0,0016		<0,0010	<0,0035	
PCB 153	mg/kg ds	<0,0010	<0,0016		<0,0010	<0,0035	
PCB 180	mg/kg ds	<0,0010	<0,0016		<0,0010	<0,0035	
METALEN							
IJzer	% ds	<5,0	3,5 ⁽⁶⁾		<5,0	3,5 ⁽⁶⁾	
Kobalt	mg/kg ds	5,8	12,5	-0,01	8,2	11,4	-0,02
Nikkel	mg/kg ds	14	28	-0,11	22	30	-0,08
Koper	mg/kg ds	14	23	-0,12	12	17	-0,16
Zink	mg/kg ds	87	152	0,02	51	71	-0,12
Molybdeen	mg/kg ds	<1,5	<1,1	-0	<1,5	<1,1	-0
Cadmium	mg/kg ds	0,25	0,36	-0,02	<0,20	<0,20	-0,03
Barium	mg/kg ds	63	142 ⁽⁶⁾		75	106 ⁽⁶⁾	
Kwik	mg/kg ds	0,07	0,09	-0	<0,05	<0,04	-0
Lood	mg/kg ds	34	46	-0,01	17	21	-0,06
OVERIG							
Droge stof	%	82,4	82,4 ⁽⁶⁾		76,8	76,8 ⁽⁶⁾	
Lutum	%	7,8			16		
Organische stof (humus)	%	4,5			0,9		
OVERIGE (ORGANISCHE) VERBINDINGEN							
Minerale olie C10 - C12	mg/kg ds	<3	5 ⁽⁶⁾		<3	11 ⁽⁶⁾	
Minerale olie C10 - C40	mg/kg ds	<35	<54	-0,03	<35	<123	-0,01
Minerale olie C12 - C16	mg/kg ds	<3	5 ⁽⁶⁾		<3	11 ⁽⁶⁾	
Minerale olie C16 - C20	mg/kg ds	<4	6 ⁽⁶⁾		<4	14 ⁽⁶⁾	
Minerale olie C20 - C24	mg/kg ds	<5	8 ⁽⁶⁾		<5	18 ⁽⁶⁾	
Minerale olie C24 - C28	mg/kg ds	<5	8 ⁽⁶⁾		<5	18 ⁽⁶⁾	
Minerale olie C28 - C32	mg/kg ds	8	18 ⁽⁶⁾		<5	18 ⁽⁶⁾	
Minerale olie C32 - C36	mg/kg ds	<5	8 ⁽⁶⁾		<5	18 ⁽⁶⁾	
Minerale olie C36 - C40	mg/kg ds	<5	8 ⁽⁶⁾		<5	18 ⁽⁶⁾	
PAK							
Naftaleen	mg/kg ds	<0,050	<0,035		<0,050	<0,035	
Anthraceen	mg/kg ds	<0,050	<0,035		<0,050	<0,035	
Fenanthreen	mg/kg ds	0,076	0,076		<0,050	<0,035	
Fluorantheen	mg/kg ds	0,23	0,23		<0,050	<0,035	
Chryseen	mg/kg ds	0,15	0,15		<0,050	<0,035	
Benzo(a)anthraceen	mg/kg ds	0,13	0,13		<0,050	<0,035	
Benzo(a)pyreen	mg/kg ds	0,13	0,13		<0,050	<0,035	
Benzo(k)fluorantheen	mg/kg ds	0,061	0,061		<0,050	<0,035	
Indeno-(1,2,3-c,d)pyreen	mg/kg ds	0,11	0,11		<0,050	<0,035	
Benzo(g,h,i)peryleen	mg/kg ds	0,12	0,12		<0,050	<0,035	
PAK 10 VROM	mg/kg ds		1,08	-0,01		<0,35	-0,03

----- : Geen toetsnorm aanwezig
 < : kleiner dan de detectielimiet
 8,88 : <= Achtergrondwaarde
 <=T : Kleiner of gelijk aan Tussenwaarde
 8,88 : <= Interventiewaarde
 8,88 : > Interventiewaarde
 6 : Heeft geen normwaarde
 # : verhoogde rapportagegrens
 GSSD : Gestandaardiseerde meetwaarde
 Index : (GSSD - AW) / (I - AW)

- Getoetst via de BoToVa service, versie 3.1.0 -

Tabel 2: Normwaarden conform de Wet Bodembescherming

		AW	WO	IND	I
GECHLOREERDE KOOLWATERSTOFFEN					
PCB (som 7)	mg/kg ds	0,02	0,04	0,5	1
METALEN					
Kobalt	mg/kg ds	15	35	190	190
Nikkel	mg/kg ds	35	39	100	100
Koper	mg/kg ds	40	54	190	190
Zink	mg/kg ds	140	200	720	720
Molybdeen	mg/kg ds	1,5	88	190	190
Cadmium	mg/kg ds	0,6	1,2	4,3	13
Kwik	mg/kg ds	0,15	0,83	4,8	36
Lood	mg/kg ds	50	210	530	530
OVERIGE (ORGANISCHE) VERBINDINGEN					
Minerale olie C10 - C40	mg/kg ds	190	190	500	5000
PAK					
PAK 10 VROM	mg/kg ds	1,5	6,8	40	40

Tabel 3: Gemeten concentraties in grondwater met beoordeling conform de Wet Bodembescherming

Watermonster		PB1 WM1		
Datum		28-12-2020		
Filterdiepte (m -mv)		2,50 - 3,50		
Datum van toetsing		4-1-2021		
Monsterconclusie		Overschrijding Streefwaarde		
Monstermelding 1				
Monstermelding 2				
Monstermelding 3				
		Meetw	GSSD	Index
AROMATISCHE VERBINDINGEN				
Benzeen	µg/l	<0,20	<0,14	-0
Ethylbenzeen	µg/l	<0,20	<0,14	-0,03
Tolueen	µg/l	<0,20	<0,14	-0,01
Xylenen (som)	µg/l		<0,21	0
meta-/para-Xyleen (som)	µg/l	<0,20	<0,14	
ortho-Xyleen	µg/l	<0,10	<0,07	
Styreen (Vinylbenzeen)	µg/l	<0,20	<0,14	-0,02
Som 16 Aromatische oplosmiddelen	µg/l		<0,77 ^(2,14)	
GECHLOREERDE KOOLWATERSTOFFEN				
1,3-Dichloorpropaan	µg/l	<0,20	<0,14	
1,1-Dichloorpropaan	µg/l	<0,20	<0,14	
Dichloorpropaan	µg/l		<0,42	-0
Dichloorpropanen (0,7 som, 1,1+1,2+1,3)	µg/l	0,42		
cis + trans-1,2-Dichlooretheen	µg/l		<0,14	0,01
1,1-Dichlooretheen	µg/l	<0,10	<0,07	0,01
cis-1,2-Dichlooretheen	µg/l	<0,10	<0,07	
trans-1,2-Dichlooretheen	µg/l	<0,10	<0,07	
Dichloormethaan	µg/l	<0,20	<0,14	0
Trichloormethaan (Chloroform)	µg/l	<0,20	<0,14	-0,01
Tribroommethaan (bromoform)	µg/l	<0,20	<0,14 ⁽¹⁴⁾	
Tetrachloormethaan (Tetra)	µg/l	<0,10	<0,07	0,01
1,1-Dichloorethaan	µg/l	<0,20	<0,14	-0,01
1,2-Dichloorethaan	µg/l	<0,20	<0,14	-0,02
1,2-Dichloorpropaan	µg/l	<0,20	<0,14	
1,1,1-Trichloorethaan	µg/l	<0,10	<0,07	0
1,1,2-Trichloorethaan	µg/l	<0,10	<0,07	0
Trichlooretheen (Tri)	µg/l	<0,20	<0,14	-0,05
Tetrachlooretheen (Per)	µg/l	<0,10	<0,07	0
Vinylchloride	µg/l	<0,20	<0,14	0,03
METALEN				
Kobalt	µg/l	<2,0	<1,4	-0,23
Nikkel	µg/l	<3,0	<2,1	-0,22
Koper	µg/l	<2,0	<1,4	-0,23
Zink	µg/l	31	31	-0,05
Molybdeen	µg/l	<2,0	<1,4	-0,01
Cadmium	µg/l	<0,20	<0,14	-0,05
Barium	µg/l	180	180	0,23
Kwik	µg/l	<0,05	<0,04	-0,06
Lood	µg/l	<2,0	<1,4	-0,23
OVERIGE (ORGANISCHE) VERBINDINGEN				
Minerale olie C10 - C12	µg/l	<10	7 ⁽⁶⁾	
Minerale olie C10 - C40	µg/l	<50	<35	-0,03
Minerale olie C12 - C16	µg/l	<10	7 ⁽⁶⁾	

Watermonster		PB1 WM1		
Datum		28-12-2020		
Filterdiepte (m -mv)		2,50 - 3,50		
Datum van toetsing		4-1-2021		
Monsterconclusie		Overschrijding Streefwaarde		
Minerale olie C16 - C20	µg/l	<5,0	3,5 ⁽⁶⁾	
Minerale olie C20 - C24	µg/l	<5,0	3,5 ⁽⁶⁾	
Minerale olie C24 - C28	µg/l	<5,0	3,5 ⁽⁶⁾	
Minerale olie C28 - C32	µg/l	<5,0	3,5 ⁽⁶⁾	
Minerale olie C32 - C36	µg/l	<5,0	3,5 ⁽⁶⁾	
Minerale olie C36 - C40	µg/l	<5,0	3,5 ⁽⁶⁾	
PAK				
Naftaleen	µg/l	<0,020	<0,014	0
PAK 10 VROM	-		<0,00020 ⁽¹¹⁾	

-----	: Geen toetsnorm aanwezig
<	: kleiner dan de detectielimiet
8,88	: <= Streefwaarde
8,88	: > Streefwaarde
8,88	: > Interventiewaarde
>T	: Groter dan Tussenwaarde
11	: Enkele parameters ontbreken in de berekening van de somfractie
14	: Streefwaarde ontbreekt zorgplicht van toepassing
2	: Enkele parameters ontbreken in de som
6	: Heeft geen normwaarde
#	: verhoogde rapportagegrens
GSSD	: Gestandaardiseerde meetwaarde
Index	: (GSSD - S) / (I - S)

- Getoetst via de BoToVa service, versie 3.1.0 -

Tabel 4: Normwaarden conform de Wet Bodembescherming

		S	S Diep	Indicatief	I
AROMATISCHE VERBINDINGEN					
Benzeen	µg/l	0,2			30
Ethylbenzeen	µg/l	4			150
Tolueen	µg/l	7			1000
Xylenen (som)	µg/l	0,2			70
Styreen (Vinylbenzeen)	µg/l	6			300
Som 16 Aromatische oplosmiddelen	µg/l			150	
GECHLOREERDE KOOLWATERSTOFFEN					
Dichloorpropaan	µg/l	0,8			80
cis + trans-1,2-Dichlooretheen	µg/l	0,01			20
1,1-Dichlooretheen	µg/l	0,01			10
Dichloormethaan	µg/l	0,01			1000
Trichloormethaan (Chloroform)	µg/l	6			400
Tribroommethaan (bromoform)	µg/l				630
Tetrachloormethaan (Tetra)	µg/l	0,01			10
1,1-Dichloorethaan	µg/l	7			900
1,2-Dichloorethaan	µg/l	7			400
1,1,1-Trichloorethaan	µg/l	0,01			300
1,1,2-Trichloorethaan	µg/l	0,01			130
Trichlooretheen (Tri)	µg/l	24			500
Tetrachlooretheen (Per)	µg/l	0,01			40
Vinylchloride	µg/l	0,01			5
METALEN					
Kobalt	µg/l	20	0,7		100
Nikkel	µg/l	15	2,1		75
Koper	µg/l	15	1,3		75

		S	S Diep	Indicatief	I
Zink	µg/l	65	24		800
Molybdeen	µg/l	5	3,6		300
Cadmium	µg/l	0,4	0,06		6
Barium	µg/l	50	200		625
Kwik	µg/l	0,05	0,01		0,3
Lood	µg/l	15	1,7		75
OVERIGE (ORGANISCHE) VERBINDINGEN					
Minerale olie C10 - C40	µg/l	50			600
PAK					
Naftaleen	µg/l	0,01			70

Opdracht

Opdrachtgever	Terra Agribusiness	Rapportnummer	V201202223 versie 1
Contactpersoon	Dhr. J. Stevelink	Datum opdracht	21-12-2020
Adres	Eerste Stegge 54	Datum ontvangst	21-12-2020
Postcode en plaats	7631 AE Ootmarsum	Datum rapportage	28-12-2020
Projectcode	2020-209	Pagina	1 van 2
Project omschrijving	BJZ Herxen		

Naam	MM1	Datum monstername	21-12-2020
Monstersoort	Grond	Datum analyse	28-12-2020
Monstername door	Opdrachtgever	Barcode	
Analyse methode	Asbest in bodem m.b.v. microscopie - conform AS 3000, AP04 SG6 en NEN 5898 (Q)		

Q = door RvA geaccrediteerd

Deelmonsters

Nummer	Boornaam	Begin diepte	Eind diepte	Barcode
1	1-1A-1	0	50	AM14302319
2	2-2A-1	0	50	AM14302319
3	3-3A-1	0	50	AM14302319
4	4-4A-1	0	50	AM14302319
5	5-5A-1	0	50	AM14302319
6	6-6A-1	0	50	AM14302319

Resultaten

Parameter	Concentratie		95% betrouwbaarheidsinterval				Eenheid
			Ondergrens		Bovengrens		
	Gemeten	Gewogen	Gemeten	Gewogen	Gemeten	Gewogen	
Droge stof	81,1						%
Massa monster (veldnat)	15,5						kg
Massa monster (droog)	12,6						kg
Chrysotiel (serpentine)	n.a.	n.a.	-	-	1,4	1,4	mg/kg ds
Amosiet (amfibool)	n.a.	n.a.	-	-	-	-	mg/kg ds
Crocidoliet (amfibool)	n.a.	n.a.	-	-	-	-	mg/kg ds
Per mineralogische groep							
Niet hechtgeb. serpentine	n.a.	n.a.	-	-	1,4	1,4	mg/kg ds
Hechtgebonden serpentine	n.a.	n.a.	-	-	-	-	mg/kg ds
Totaal serpentine	n.a.	n.a.	-	-	1,4	1,4	mg/kg ds
Niet hechtgeb. amfibool	n.a.	n.a.	-	-	-	-	mg/kg ds
Hechtgebonden amfibool	n.a.	n.a.	-	-	-	-	mg/kg ds
Totaal amfibool	n.a.	n.a.	-	-	-	-	mg/kg ds
Totaal							
Niet hechtgeb. asbest	<2	n.a.	-	-	1,4	1,4	mg/kg ds
Hechtgebonden asbest	<2	n.a.	-	-	-	-	mg/kg ds
Totaal asbest	<2	n.a.	-	-	1,4	1,4	mg/kg ds

n.a. = niet aantoonbaar

Aanvullende analyseresultaten volgen hieronder.

Conclusie en/of opmerkingen:

Het aangeboden monster bevat geen asbest.

Hoofdanalist laboratorium

Mw. ing. E. Kingma

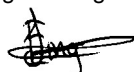

Dit rapport mag uitsluitend in zijn geheel worden gereproduceerd.

De resultaten hebben uitsluitend betrekking op de monsters, zoals die door u voor analyse ter beschikking zijn gesteld.

Eurofins ACMAA Testing is niet aansprakelijk voor interpretaties en conclusies die gedaan zijn naar aanleiding van de verkregen resultaten.

Nadere informatie over de toegepaste methodes en prestatiekenmerken is beschikbaar en kan op aanvraag worden verkregen.



Opdracht

Opdrachtgever	Terra Agribusiness	Rapportnummer	V201202223 versie 1
Contactpersoon	Dhr. J. Stevelink	Datum opdracht	21-12-2020
Adres	Eerste Stegge 54	Datum ontvangst	21-12-2020
Postcode en plaats	7631 AE Ootmarsum	Datum rapportage	28-12-2020
Projectcode	2020-209	Pagina	2 van 2
Project omschrijving	BJZ Herxen		

Analyse	Fractie > 20 mm	Fractie 8 - 20 mm	Fractie 4 - 8 mm	Fractie 2 - 4 mm	Fractie 1 - 2 mm	Fractie 0,5 - 1 mm	Fractie < 0,5 mm	Fractie Totaal
Zeven (g)	0	512	1522	1601	1362	1773	5837	12607
Afgezochte deel fractie (%)	100	100	100	100	20	5		

NHG = Niet hechtgebonden.

HG = Hechtgebonden.



BIJLAGE VI

Foto's



