



**RAPPORT VERKENNEND  
(ASBEST)BODEMONDERZOEK  
conform NEN 5740 en NEN 5707  
Boerlestraat 22 - Wijhe**

*Opdrachtgever:*  
Bouwbedrijf De Haan BV

*Locatie:*  
Boerlestraat 22  
8131 SX Wijhe

Januari 2021



**KRUSE GROEP**

INFRA | MILIEU | SLOOPWERKEN | VASTGOED



## Kruse Milieu BV

**Adres:**

Huyerseseweg 33  
7678 SC Geesteren  
Tel: 0546 - 63 96 63

KvK: 06068751  
BTW-nr: NL 8019.25.125.B01

**Internet:**

info@krusegroep.nl  
www.krusegroep.nl

**Bankgegevens:**

ABN AMRO:  
NL34ABNA0501538739



# Rapport Verkennend (Asbest)Bodemonderzoek conform NEN 5740 en NEN 5707 Boerlestraat 22 - Wijhe

*Opdrachtgever:*

Bouwbedrijf De Haan BV  
Boxbergerweg 85  
7431 PL Diepenheim

*Locatie:*

Boerlestraat 22  
8131 SX Wijhe

Projectcode: 20081616

Rapportagedatum: 27 januari 2021

Auteur: Mevr. ing. H. Stevelink

## INHOUD

	Pagina	
1	Inleiding	1
2	Locatiegegevens	2
2.1	Beschrijving huidige situatie	2
2.2	Vooronderzoek	2
2.3	Bodemsamenstelling en geohydrologie	3
3	Uitvoering bodemonderzoek	4
3.1	Onderzoeksstrategie	4
3.2	Veldwerkzaamheden	5
3.3	Analyses	5
3.4	Toetsing chemische analyses	6
3.5	Toetsing asbestanalyses	7
4	Resultaten	8
4.1	Algemeen	8
4.2	Veldwerkzaamheden	8
4.3	Resultaten en toetsing van de chemische analyses	10
4.4	Bespreking resultaten chemische analyses	11
4.5	Resultaten van de asbestanalyses	11
4.6	Bespreking resultaten asbestanalyses	11
5	Samenvatting, conclusies en aanbevelingen	12
6	Literatuur en bronvermelding	14

### Bijlagen

- I Regionale ligging locatie  
Boorplan verkennend bodemonderzoek Kruse Milieu BV, januari 2021
- II Boorstaten  
Legenda boorstaten
- III Resultaten chemische analyses  
Toetsing chemische analyses
- IV Resultaten asbestanalyses en concentratieberekening
- V Informatie Omgevingsdienst IJsselland
- VI Verklaring van enkele gebruikte termen en afkortingen

## 1 Inleiding

Dit rapport beschrijft het verkennend asbestbodemonderzoek, dat in opdracht van Bouwbedrijf De Haan BV op het terrein aan de Boerlestraat 22 in Wijhe door Kruse Milieu BV is uitgevoerd.

De aanleiding van dit onderzoek is de geplande verkoop van het terrein. Het bodemonderzoek is noodzakelijk in het kader van de verkoop en dient inzicht te geven in de milieukundige kwaliteit van de bodem ten behoeve van de financiële waardering van het perceel.

Voorafgaande aan het bodemonderzoek heeft een standaard vooronderzoek plaatsgevonden op basis van norm NEN 5725. Uit de resultaten van dit vooronderzoek is gebleken dat op de locatie er één asbestverdachte druppelzone aanwezig is. Deze locatie is als verdachte deellocatie beschouwd. De bovengrond van de locatie is tevens verdacht voor de aanwezigheid van asbest. Het overige deel van de locatie is onverdacht voor chemische componenten.

De onderzoeksopzet gaat uit van:

- NEN 5740, "Bodem - Landbodemonderzoek - Strategie voor het uitvoeren van verkennend bodemonderzoek - Onderzoek naar de milieuhygiënische kwaliteit van bodem en grond", NNI Delft, januari 2009
- de aanvulling NEN 5740/A1, "Bodem - Landbodemonderzoek - Strategie voor het uitvoeren van verkennend bodemonderzoek - Onderzoek naar de milieuhygiënische kwaliteit van bodem en grond", NNI Delft, februari 2016;
- NEN 5740/A1, "Bodem - Landbodemonderzoek - Strategie voor het uitvoeren van verkennend bodemonderzoek - Onderzoek naar de milieuhygiënische kwaliteit van bodem en grond", NNI Delft, februari 2016.

De doelstelling van het onderzoek op een onverdachte locatie is aan te tonen dat op de locatie redelijkerwijs gesproken geen verontreinigende stoffen aanwezig zijn in de grond of het freatisch grondwater.

De doelstelling van het onderzoek op een asbestverdachte locatie is vast te stellen of de vooronderstelde verontreinigingskern ook daadwerkelijk op de vermoede plaats aanwezig is en in hoeverre de verontreinigde stoffen in de grond de normwaarden overschrijden.

Het veldwerk is uitgevoerd in januari 2021 conform BRL SIKB 2000 en de protocollen 2001, 2002 en 2018, waarvoor Kruse Milieu BV is gecertificeerd. Hierbij wordt verklaard dat Kruse Milieu BV financieel en juridisch onafhankelijk is van de opdrachtgever.

In dit rapport worden de resultaten besproken van het veld- en het laboratoriumonderzoek. De gemeten gehalten in de grond worden vergeleken met de achtergrondwaarden (AW 2000) en de interventiewaarden om vast te stellen of er al dan niet verontreinigingen aanwezig zijn. De in het grondwater gemeten gehalten worden vergeleken met de streef- en interventiewaarden.

Tevens worden de resultaten met betrekking tot asbest vergeleken met de wetgeving inzake asbest in bodem en puin, welke door de ministeries van SZW en I&M is vastgesteld. In het beleid is voor asbest een restconcentratienorm en een interventiewaarde opgenomen.

## 2 Locatiegegevens

### 2.1 Beschrijving huidige situatie

#### *Algemeen*

De onderzoekslocatie is gelegen aan de Boerlestraat 22, op circa 3.0 kilometer ten zuidoosten van de bebouwde kom van Wijhe. Het te onderzoeken deel van het terrein heeft de RD-coördinaten  $x = 208.670$  en  $y = 485.792$  en is kadastraal bekend als gemeente Wijhe, sectie D, nummer 1391 (ged.). De Boerlestraat bevindt zich ten noorden van de onderzoekslocatie.

#### *Bebouwing en verharding*

Op het terrein was bouwbedrijf De Haan gevestigd. Het terrein is momenteel bebouwd met een woning en een bedrijfspand met opslag van het bouwbedrijf (nu elders) en privé. Het bedrijfspand is voorzien van een betonvloer en het zuidelijke deel is voorzien van asbestgolfplaten. Ten westen van het bedrijfspand is een betonverharding aanwezig. Op de klinkerverharding ten zuiden van het bedrijfspand staan zeecontainers en vindt opslag van (bouw)materialen plaats. Het oprit is voorzien van asfalt. Aan de noordzijde van de woning is een tuin aanwezig met grind en struiken.

#### *Onderzoekslocatie*

In het kader van de geplande verkoop van het terrein dient onderzoek te worden uitgevoerd naar de bodemkwaliteit. De onderzoekslocatie is deels bebouwd en grotendeels verhard met klinkers en beton. De onderzoekslocatie omvat circa 1567 m<sup>2</sup>.

In bijlage I is de regionale ligging van de locatie weergegeven en is het boorplan van dit verkennend bodemonderzoek opgenomen.

### 2.2 Vooronderzoek

Het vroegere gebruik van het terrein is van belang, omdat bronnen van verontreiniging aanwezig geweest kunnen zijn. Er is navraag gedaan bij de opdrachtgever, de gemeente Olst-Wijhe en Omgevingsdienst IJsselland. De volgende informatie is verzameld:

- De onderzoekslocatie heeft al jaren de huidige (bedrijfs)bestemming. De woning en het bedrijfspand dateren van 1939. Voordien was het terrein in gebruik voor landbouwkundige doeleinden.
- Voor het bouwbedrijf is in 1993 een vergunning verleend. Deze en overige vergunningen zijn weergegeven in bijlage V (info Omgevingsdienst IJsselland).
- Voor zover bekend is er op de onderzoekslocatie nooit sprake geweest van opslag in tanks van chemicaliën of brandstoffen, zoals huisbrandolie of diesel.
- Voor zover bekend is de onderzoekslocatie nooit gebruikt voor werkzaamheden of (bedrijfs)activiteiten, die verontreinigend kunnen zijn.
- Voor zover bekend is het te onderzoeken terreindeel in het verleden niet opgehoogd en hebben er geen dempingen van lager gelegen delen of sloten plaatsgevonden.
- Op het zuidelijke deel van het bedrijfspand zijn asbesthoudende golfplaten aanwezig. Er is sprake van een druppelzone wanneer hemelwater via asbestverdachte dakplaten afwatert op onverhard terrein. Aan de oostzijde is een asbestverdachte druppelzone aanwezig (deellocatie A). Verder bevindt zich voor zover bekend geen asbesthoudende beschoeiingen of sloopafval direct naast of op de onderzoekslocatie. Tevens is de locatie niet gelegen aan een asbestweg.
- Er is voor zover bekend niet eerder een bodemonderzoek uitgevoerd op het terrein of in de nabije omgeving.

### 2.3 Bodemsamenstelling en geohydrologie

Op basis van literatuurstudie is de onderstaande regionale geohydrologische situatie afgeleid:

- Het maaiveld bevindt zich ongeveer 3.0 meter boven NAP.
- Tot circa 42 meter diepte is het eerste watervoerende pakket met matig tot grof zand van de Formatie van Kreftenheye aanwezig. De transmissiviteit (kD-waarde) bedraagt 500 tot 1000 m<sup>2</sup>/dag.
- De eerste scheidende laag (kleiige eenheid) is tot circa 88 meter diepte aanwezig en bestaat uit (zandig) klei van de Formatie van Kreftenheye en de Formatie van Drente.
- Het tweede watervoerend pakket bestaan tot circa 190 meter diepte uit matig fijn tot grof zand van de formaties Peize, Waalre, Maassluis, Oosterhout en Breda. De transmissiviteit (kD-waarde) bedraagt 50 tot 500 m<sup>2</sup>/dag. Onderbroken van circa 130 tot 170 meter diepte door een complexe eenheid van de Formatie van Oosterhout.
- Vanaf circa 190 meter diepte is een kleiige eenheid aanwezig van de Formatie van Breda.
- Het freatisch grondwater bevindt zich circa 1.0 meter min maaiveld en stroomt vermoedelijk in noordwestelijke richting.
- De onderzoekslocatie ligt in grondwaterbeschermingsgebied Boerhaar.
- Op circa 1.5 kilometer ten noordwesten van de onderzoekslocatie stroomt de Oude Wetering, op circa 2.3 kilometer de Soestwetering en op circa 4.3 kilometer stroomt de IJssel.
- De grondwaterstand en -richting wordt waarschijnlijk beïnvloed door deze watergangen.

## 3 Uitvoering bodemonderzoek

### 3.1 Onderzoeksstrategie

De onderzoeksopzet gaat uit van

- NEN 5740, "Bodem - Landbodem - Strategie voor het uitvoeren van verkennend bodemonderzoek - Onderzoek naar de milieuhygiënische kwaliteit van bodem en grond"
- de aanvulling NEN 5740/A1, "Bodem - Landbodem - Strategie voor het uitvoeren van verkennend bodemonderzoek - Onderzoek naar de milieuhygiënische kwaliteit van bodem en grond", NNI Delft, februari 2016.

In de normen NEN 5740 en NEN 5707 zijn voor onverdachte locaties richtlijnen gegeven voor een systematisch veldonderzoek, de bemonsteringsstrategie en de uit te voeren analyses. De gekozen onderzoeksstrategie is voldoende intensief voor het verkrijgen van inzicht in de bodemkwaliteit ten behoeve van een omgevingsvergunning, bestemmingsplanwijziging of eigendomsoverdracht.

#### *Onderzoekslocatie*

Op basis van de beschikbare informatie omtrent het historisch en huidig gebruik van de locatie, wordt de bovengrond als verdacht beschouwd. De hypothese "onverdachte locatie" uit norm NEN 5740 (niet-lijnvormige locatie, ONV-NL), en asbestverdacht uit norm NEN 5707 (verdacht, heterogeen verdeeld, VED-HE) worden voor het overige deel van de onderzoekslocatie gebruikt. Beide strategieën worden gecombineerd. De boringen tot 0.5 meter diepte worden vervangen door inspectiegaten. Tijdens het veldwerk kan de bodem onder het beton minder goed beoordeeld worden, waardoor de resultaten van het asbestonderzoek onder het beton als indicatief dienen te worden beschouwd. Tijdens het veldwerk zal visueel worden gelet op de aanwezigheid van asbestverdacht materiaal op het maaiveld en in de bodem.

#### *Druppelzone: Deellocatie A*

De druppelzone wordt beschouwd als verdacht ten aanzien van de aanwezigheid van asbest. De hypothese "verdachte locatie" uit NEN 5707 wordt voor de druppelzone gebruikt. De onderzoeksstrategie is gebaseerd op de norm NEN 5707, paragraaf 6.4.5: verdachte locatie met diffuse bodembelasting, heterogeen verdeeld (VED-HE). Er worden 4 inspectiegaten gegraven met een lengte en breedte van minimaal 0.3 x 0.3 meter. Het aantal gaten voldoet daarmee aan de strategie voor nader asbestonderzoek uit norm NEN 5707 (bepalen gemiddelde gehalte per ruimtelijke eenheid). De resultaten worden derhalve getoetst aan de interventiewaarde. De top laag van 0 tot 0.1 m-mv wordt bemonsterd en geanalyseerd. De gaten worden gecodeerd als A1, A2, A3 en A4.

Bij percentages bodemvreemd materiaal van meer dan 50% is er geen sprake van bodem. Eventuele funderingslagen (asfalt- en puingranulaat) vallen buiten de scope van dit onderzoek. Het opgeboorde materiaal wordt wel beoordeeld op de aanwezigheid van asbestverdachte materialen. In geval er sprake is van meer dan 50% bodemvreemd materiaal/puin is norm NEN 5897+C2 van toepassing, "Inspectie en monsterneming van asbest in bouw- en sloopafval en recyclinggranulaat" NNI Delft, december 2017.

Bij het verkennend bodemonderzoek worden de volgende uitgangspunten in acht genomen:

- in door mensen bewoonde gebieden kunnen door jarenlang gebruik van de grond verhoogde gehalten aan PAK en/of zware metalen voorkomen. Deze worden over het algemeen aangeduid als *lokale achtergrondwaarden*. Deze gehalten zijn vaak gerelateerd aan het voorkomen van puin- en/of kooldeeltjes in de bodem

- in humeuze of veenhoudende bodems worden regelmatig verhoogde gehalten minerale olie waargenomen. Deze gehalten worden veroorzaakt door humuszuren en overig organisch materiaal, dat van nature aanwezig is en door een florisilbehandeling niet geheel wordt verwijderd. Tijdens chemische analyses worden deze verbindingen gedetecteerd als de zware fractie van minerale olie (C27 tot C40). Bij veenbodems betreft het gehalten van 50 tot 100 mg/kg droge stof; bij humeuze bodemlagen gaat het om bijdrages van 10 tot 50 mg/kg droge stof. Deze gehalten kunnen worden beschouwd als *natuurlijke achtergrondwaarden*
- in het grondwater kunnen van nature verhoogde gehalten aan zware metalen en fenolen voorkomen. Deze worden doorgaans aangeduid als *natuurlijke achtergrondwaarden*. Een voorbeeld wordt gevormd door (sterk) verhoogde arseengehalten in gebieden, die zeer ijzerrijk zijn. Door kwel kunnen bij hoge grondwaterstanden eveneens verhoogde gehalten aan arseen in de grond ontstaan. Ook deze gehalten kunnen worden beschouwd als *natuurlijke achtergrondwaarden*.

### 3.2 Veldwerkzaamheden

Bij de boringen en monsternemingen is gewerkt volgens de geldende NEN- en NPR-voorschriften, alsmede conform BRL SIKB 2000 en de protocollen 2001, 2002 en 2018, waarvoor Kruse Milieu BV is gecertificeerd.

#### *Onderzoekslocatie*

Op een terreindeel met een oppervlakte van circa 1567 m<sup>2</sup> worden in totaal 13 inspectiegaten verricht met een lengte en een breedte van minimaal 0.3 meter (er wordt doorgeboord tot op de ondergrond (ongeroerde bodem) met een maximum diepte van 2.0 meter minus maaiveld). Ter plekke van het beton worden de gaten vervangen door boringen van 120 mm doorsnede. Het opgegraven materiaal wordt uitgezeefd over 20 mm en visueel geïnspecteerd op de aanwezigheid van asbest. De gaten worden handmatig met een schop gegraven. De inspectiegaten worden over het te onderzoeken terreindeel verdeeld. Drie inspectiegaten worden met behulp van een Edelmanboor doorgezet in de ondergrond tot maximaal 2.0 m-mv of de grondwaterpiegel. Voor het meten van het grondwaterpeil en het nemen van grondwatermonsters op de locatie wordt één diepe boring overeenkomstig NEN 5766 afgewerkt tot peilbuis.

#### *Deellocatie A: Asbestverdachte druppelzone*

Aan de oostzijde van het bedrijfspand worden ten behoeve van het asbestonderzoek, 4 gaten verricht in de toplaag van de druppelzone, met een lengte en breedte van minimaal 0.3 meter. Het aantal inspectiegaten komt overeen met een nader asbestonderzoek. Het asbestgehalte wordt getoetst aan de interventiewaarde. De gaten worden handmatig met een schop gegraven en worden gecodeerd als A1, A2, A3 en A4.

Van iedere boring en/of inspectiegat wordt de samenstelling van de bodem beschreven volgens NEN 5104. Het opgeboorde materiaal wordt tevens beoordeeld door zintuiglijke waarneming op verontreinigingskenmerken zoals afwijkende geur en/of kleur.

### 3.3 Analyses

De chemische analyses worden uitgevoerd door Eurofins Analytico BV te Barneveld, een door de Raad voor Accreditatie erkend laboratorium voor analyses conform de AS3000-protocollen. De asbestmonsters worden onderzocht door Eurofins Omegam in Amsterdam, een door de Raad voor Accreditatie erkend laboratorium voor vezelonderzoek. Voor het uitvoeren van deze analyses worden in een verkennend onderzoek van deze omvang 5 grond(meng)monsters samengesteld (waarvan 2 mengmonsters van de fijne fractie) en er wordt 1 grondwatermonster genomen.



De samenstelling van de mengmonsters vindt plaats op basis van de zintuiglijke waarnemingen, de bodemopbouw en/of posities van de boringen. De samenstelling van de mengmonsters staat vermeld in paragraaf 4.2 in tabel 3.

De monsters worden volgens de voorschriften uit NEN 5740 en NEN 5707 onderzocht. In tabel 1 is weergegeven welke chemische analyses worden uitgevoerd.

Tabel 1: Analysepakket per (meng) monster.

Monster	Analysepakket
Bovengrond (2x) Ondergrond (1x)	Zware metalen (Ba, Cd, Co, Cu, Hg, Mo, Ni, Pb en Zn), minerale olie, PCB, PAK (10), organische stof, lutum en droge stof
Bovengrond (2x)	Asbest en droge stof
Grondwater (1x)	Zware metalen (Ba, Cd, Co, Cu, Hg, Mo, Ni, Pb en Zn), minerale olie, vluchtige aromaten (BTEX), naftaleen, styreen en gechloreerde koolwaterstoffen (oplosmiddelen standaardpakket), zuurgraad (pH), elektrisch geleidingsvermogen (EC) en troebelheidsmeting

#### *Algemene opmerkingen*

- Op de grondmengmonsters wordt standaard een florisilbehandeling uitgevoerd om verstoring van de analyse op minerale olie door natuurlijke humuszuren tegen te gaan.
- De zuurgraad (pH), het elektrisch geleidingsvermogen (EC) en troebelheidsmeting, van het grondwater worden in het veld gemeten. Filtratie van het grondwater voor de metalenanalyse vindt eveneens in het veld plaats.

### **3.4 Toetsing chemische analyses**

De resultaten van de chemische analyses uit het bodemonderzoek worden beoordeeld aan de hand van de gecorrigeerde achtergrond-, streef- en interventiewaarden voor verontreinigingen in de bodem uit de Circulaire bodemsanering per 1 juli 2013 en tabel 1 van bijlage B, Regeling bodemkwaliteit van het ministerie van I&M.

De achtergrondwaarden voor grond zijn vastgelegd in de Regeling bodemkwaliteit (Staatsblad, 22 november 2012). De interventiewaarden voor grond en grondwater zijn vastgelegd in de Circulaire bodemsanering.

De toetsing aan de eisen in de Wet Bodembescherming en de Circulaire Bodemsanering is beoogd om te beoordelen of er sprake is van een ernstig gevaar voor de volksgezondheid en/of het milieu. Hierbij worden de volgende waarden onderscheiden:

achtergrondwaarde (AW) voor grond: het niveau waarbij sprake is van een duurzame kwaliteit van de grond; bij overschrijding wordt gesproken van een lichte verontreiniging;

streefwaarde (S) voor grondwater: het niveau waarbij sprake is van een duurzame kwaliteit van het grondwater; bij overschrijding wordt gesproken van een lichte verontreiniging;

interventiewaarde bodem (I): het niveau waarbij de functionele eigenschappen van de bodem voor mens, plant of dier ernstig verminderd zijn of ernstig bedreigd worden; bij overschrijding wordt gesproken van een sterke verontreiniging.

tussenwaarde (T): Gelijk aan het gemiddelde van de achtergrond- of streefwaarde en de interventiewaarde, dus  $(A+I)/2$  (grond) of  $(S+I)/2$  (grondwater). Wanneer bij een verkennend onderzoek een component met concentratie boven deze waarde wordt gevonden is in principe een nader onderzoek nodig.

Bij de toetsing van de analyseresultaten aan de landelijke achtergrondwaarden en de interventiewaarden worden deze eerst omgerekend naar een gestandaardiseerde meetwaarde (GSSD). Bij de toetsing van de grondresultaten wordt daarbij gebruik gemaakt van de gemeten percentages lutum en organische stof in de grond(meng)monsters.

De analyseresultaten van de grond- en grondwatermonsters zijn volgens BoToVa getoetst aan de achtergrond-, streef- en interventiewaarden. Het toetsingsresultaat is overeenkomstig BoToVa als volgt aangeduid:

- concentratie kleiner of gelijk aan AW of S;
- \* concentratie groter dan AW of S en kleiner of gelijk aan T;
- \*\* concentratie groter dan T en kleiner of gelijk aan I.
- \*\*\* concentratie groter dan I.

Een locatie wordt als verontreinigd beschouwd als de GSSD groter is dan de achtergrondwaarde of streefwaarde. Voor een aantal stoffen kan de rapportagegrens bepalend zijn voor de achtergrondwaarde of streefwaarde. De locatie wordt niet verontreinigd verklaard als geen van de onderzochte stoffen in de bodem aanwezig is met een concentratie hoger dan de achtergrondwaarde of streefwaarde.

De resultaten van de PFAS-analyses worden getoetst aan de achtergrondwaarden in de landbodem genoemd in het "Tijdelijk Handelingskader voor hergebruik van PFAS-houdende grond en baggerspecie" (geactualiseerde versie 2 juli 2020) van het Ministerie van Infrastructuur en Waterstaat, alsmede aan de sinds 15 januari 2020 door het RIVM afgeleide INEV's (Indicatieve Niveaus voor Ernstige Verontreinigingen) voor de stoffen PFOS, PFOA en GenX in grond en grondwater.

### 3.5 Toetsing asbestanalyses

De resultaten van de asbestanalyses worden getoetst aan de wetgeving inzake asbest in bodem en puin welke door de ministeries van SZW en I&M is vastgesteld. In het beleid is voor asbest een restconcentratienorm en een interventiewaarde opgenomen.

De restconcentratienorm beschrijft de concentratie asbest, waaronder hergebruik nog is toegestaan. De interventiewaarde beschrijft de concentratie asbest in bodem, waarboven in principe gesaneerd dient te worden. Voor asbest is de restconcentratienorm gelijk aan de interventiewaarde en deze waarde bedraagt 100 mg/kg gewogen asbest. De gewogen concentratie asbest is gelijk aan de concentratie serpentijnasbest, vermeerderd met 10 maal de concentratie amfiboolasbest.

Voor puinverhardingen dient de asbestconcentratie te worden getoetst aan de normen uit het Besluit Asbestwegen Wet Milieugevaarlijke Stoffen (WMS). Hierin wordt tevens een restconcentratie van 100 mg/kg gewogen asbest genoemd.

Bij een asbestgehalte groter dan de helft van de interventiewaarde is een nader onderzoek asbest verplicht. De hoogste bepaalde waarde binnen een (deel)locatie is hiervoor bepalend.

Indien overschrijding van de restconcentratienorm plaatsvindt, dan dienen werkzaamheden met de betreffende bodem/puinverharding plaats te vinden onder asbestcondities. Bij asbestconcentraties lager dan de restconcentratienorm zijn geen aanvullende maatregelen noodzakelijk bij be- en verwerking van de grond of puinverharding.

## 4 Resultaten

### 4.1 Algemeen

In dit hoofdstuk wordt een beschrijving gegeven van de veldwerkzaamheden en de analyse-resultaten. De uitgevoerde veldwerkzaamheden en waarnemingen, de samenstelling van de mengmonsters en de grondwatergegevens worden beschreven in paragraaf 4.2. De resultaten van de chemische analyses worden weergegeven in paragraaf 4.3 en in paragraaf 4.4 worden de resultaten besproken. De resultaten van de asbestanalyses zijn weergegeven in paragraaf 4.5 en worden in paragraaf 4.6 besproken.

### 4.2 Veldwerkzaamheden

De veldwerkzaamheden zijn in januari 2021 uitgevoerd door de heren J. Hartman, N. Pepping en B. Dierink. De veldwerkers zijn conform BRL SIKB 2000 gecertificeerd en erkend (certificaat-nummer K44441/08).

Er zijn op 15 januari 2021, na het inspecteren van het maaiveld, in totaal 13 inspectiegaten gegraven (handmatig met een schop). De boringen 1, 2 en 3 zijn met behulp van een Edelman-boor verdiept, waarvan één boring is doorgezet tot 3.0 meter diepte, ten behoeve van het plaatsen van de peilbuis.

Opgemerkt dient te worden dat het maaiveld, vanwege de aanwezigheid van klinkers, beton (stelconplaten), grind en struiken, niet (goed) geïnspecteerd kon worden. Er is sprake van een indicatieve maaiveldinspectie. Eventuele kleine asbestverdachte fragmenten kunnen hierdoor niet zijn opgemerkt. De weersomstandigheden tijdens de inspectie waren goed (goed zicht, weinig neerslag (sneeuw)).

De situering van de monsterpunten is weergegeven op de situatieschets van bijlage I.

Tijdens de boorwerkzaamheden is de bodemopbouw beschreven en is de grond zintuiglijk beoordeeld op eventuele aanwezigheid van verontreinigingen. De boorbeschrijvingen zijn weergegeven in bijlage II.

De bodemopbouw ter plaatse van de onderzoekslocatie is globaal uiterst matig fijn tot zeer fijn zand. In de boven- en ondergrond zijn roesthoudende lagen aangetroffen. Er zijn bodemvreemde materialen waargenomen, deze zijn weergegeven in tabel 2. Door de veldwerkers zijn verder visueel geen asbestverdachte materialen waargenomen op het maaiveld of in de bodem.

Tabel 2: Weergave bodemvreemde materialen.

Boring	Diepte (m-mv)	Waarneming
<i>Onderzoekslocatie</i>		
2	0.12 - 0.5	Zwak baksteenhoudend, sporen metaal en sporen keramiek
10	0 - 0.3	Sporen puin
<i>Deellocatie A: Asbestverdachte druppelzone</i>		
A1	0 - 0.1	Sporen baksteen
A2	0 - 0.1	Sporen baksteen
A3	0 - 0.1	Sporen baksteen
A4	0 - 0.1	Sporen baksteen en glas

Op basis van de zintuiglijke waarnemingen, bodemsamenstelling en/of geografische positie van de boringen zijn de mengmonsters samengesteld, zoals in tabel 3 staat omschreven.

Tabel 3: Samenstelling mengmonsters.

(Meng)monster	Boringnummer	Traject (diepte in m -mv)	Analyse
<i>Onderzoekslocatie</i>			
BG I (sporen tot zwak puin)	2 10	0.12 - 0.62 0 - 0.3	Standaard pakket
BG II (visueel schoon)	1 4 6 7 en 8 9 12 13	0.17 - 0.65 0.04 - 0.5 0.12 - 0.45 0.1 - 0.5 0.15 - 0.45 0 - 0.35 0 - 0.5	Standaard pakket
OG	1 1 2 2 3 3	0.65 - 1.0 1.0 - 1.5 0.65 - 0.9 0.9 - 0.135 0.45 - 0.9 0.9 - 1.35	Standaard pakket
MM FF - 01	3 4 5 6 7 9	0.25 - 0.4 0.04 - 0.5 0 - 0.5 0.12 - 0.45 0.1 - 0.5 0.15 - 0.45	Asbest
MM FF - 02	2 10	0.12 - 0.5 0 - 0.3	Asbest
<i>Deellocatie A: Asbestverdachte druppelzone</i>			
MM FF - A	A1, A2, A3 en A4	0 - 0.1	Asbest

Boring 1 is doorgezet tot circa 3.0 m-mv. Wanneer het grondwater werd bereikt, werd een zuigerboor gebruikt om een PVC-peilbuis te kunnen plaatsen. Een peilbuis bestaat uit een filter met een lengte van 1.0 meter, gekoppeld aan een blinde stijgbuis. Ter hoogte van het filter, met een diameter van 28 x 32 mm, is filtergrind in het boorgat gestort. Rondom het filter is een filterkous aangebracht. Er is bentoniet in het boorgat gestort om directe indringing van hemelwater in het filter tegen te gaan. De rest van het boorgat is opgevuld met het oorspronkelijke bodemmateriaal. Vervolgens is de peilbuis doorgepompt.

Op 22 januari 2021 is de peilbuis bemonsterd. Het voorpompen en bemonsteren heeft conform NEN 5744 plaatsgevonden met een laag debiet (tussen 100 en 500 ml/min). Er is op toegezien dat de grondwaterstand tijdens het voorpompen niet meer dan 50 cm is gedaald en dat er is bemonsterd met hetzelfde (of lager) debiet als waarmee is voorgepompt. De grondwatergegevens staan weergegeven in tabel 4.

Tabel 4: Weergave gegevens grondwater.

Peilbuis	Filterstelling (m-mv)	Grondwaterstand (m-mv)	pH (-)	EC ( $\mu\text{S}/\text{cm}$ )	Troebelheid (NTU)	Toestroming
1	2.00 - 3.00	1.10	7.9	660	53	Goed

De waarden voor de pH en de EC worden normaal geacht. In het grondwatermonster is een hogere troebelheid gemeten dan voor natuurlijke troebelheid verwacht wordt ( $\geq 10$  NTU). De peilbuis heeft voldoende rusttijd gehad na plaatsing (minimaal een week). Ook is de peilbuis zorgvuldig en met een voldoende laag debiet afgepompt waardoor aangenomen wordt dat er geen sprake is geweest van een verstoord bodemevenwicht tijdens monsterneming, en dat de gemeten waarde voor troebelheid een natuurlijke oorzaak heeft (zwevende stoffen als lutum of silt in het grondwater). Zwevende delen kunnen leiden tot verhoogde meetwaarden in het grondwater als gevolg van matrixstoringen bij de analyse en ab- en adsorptie organische verbindingen en zware metalen aan deze zwevende delen.

### 4.3 Resultaten en toetsing van de chemische analyses

In algemene zin dient opgemerkt te worden dat indien de analyses van de grondmonsters zijn uitgevoerd op mengmonsters, dit kan betekenen dat de gehalten hoger kunnen zijn in de individuele monsters.

De analyseresultaten en de toetsingstabellen zijn weergegeven in bijlage III. Bij de toetsing van de analyseresultaten aan de landelijke achtergrondwaarden en de interventiewaarden worden deze eerst omgerekend naar een gestandaardiseerde meetwaarde (GSSD). Bij de toetsing van de grondresultaten wordt daarbij gebruik gemaakt van de gemeten percentages lutum en organische stof in de grond(meng)monsters. De analyseresultaten van de grond- en grondwatermonsters zijn volgens BoToVa getoetst aan de achtergrond-, streef- en interventiewaarden.

In de bovengrond (BG I) en in het grondwater zijn enkele van de onderzochte stoffen in (zeer) licht verhoogde concentraties aangetoond. Deze zijn weergegeven in tabel 5. In de bovengrond (BG II) en in de ondergrond (OG) zijn geen verhoogde gehalten gemeten.

Tabel 5: Verhoogde concentraties (mg/kg droge stof of  $\mu\text{g}/\text{l}$ ).

Monster	Component	Gemeten concentratie	GSSD	Achtergrondwaarde <sup>1</sup> of Streefwaarde	Interventiewaarde
BG I	Kwik	0.12	0.1639 *	0.15	36
	Lood	49	71.93 *	50	530
	Zink	130	265.3 *	140	720
	PCB	0.012	0.035 *	0.02	1.0
	PAK	2.6	2.575 *	1.5	40
Peilbuis 1	Barium	160	160 *	50	625

<sup>1</sup> AW2000

In de vierde kolom van tabel 5 wordt het toetsingsresultaat overeenkomstig BoToVa als volgt aangeduid:

- concentratie kleiner of gelijk aan AW of S;
- \* concentratie groter dan AW of S en kleiner of gelijk aan T;
- \*\* concentratie groter dan T en kleiner of gelijk aan I;
- \*\*\* concentratie groter dan I.

#### 4.4 Bespreking resultaten chemische analyses

Zoals in de vorige paragraaf is weergegeven, zijn er enkele verontreinigingen aangetoond. In deze paragraaf worden mogelijke verklaringen gegeven voor de analyseresultaten.

##### *Bovengrond - BG I - Kwik, lood, zink, PCB en PAK*

Zoals reeds beschreven in paragraaf 3.1, zijn verontreinigingen in de grond met metalen en PAK niet ongebruikelijk op locaties, waar al tientallen jaren sprake is geweest van bebouwing en bewoning. Oorzaak voor de zeer licht verhoogde gehalten wordt gezocht in de waargenomen bodemvreemde materialen (puin/baksteen). Aangezien de tussenwaarden niet worden overschreden, wordt het uitvoeren van nader onderzoek niet noodzakelijk geacht.

##### *Grondwater - Barium*

De licht verhoogde gehalte aan barium in het grondwater is waarschijnlijk te wijten aan een plaatselijk natuurlijk verhoogde achtergrondwaarde. In de boven- en ondergrond zijn roesthoudende lagen waargenomen, wat duidt op de natuurlijke aanwezigheid van metalen in de bodem. Aangezien de tussenwaarde niet wordt overschreden, wordt het uitvoeren van nader onderzoek niet noodzakelijk geacht.

#### 4.5 Resultaten van de asbestanalyses

In bijlage IV zijn de analyserapporten en de concentratieberekening van het asbestonderzoek opgenomen. In de mengmonsters van de fijne fractie van MM FF - 02 en MM FF - A is asbest aangetoond. De gewogen asbestgehalten zijn in tabel 6 weergegeven.

Tabel 6: Gewogen asbestconcentratie (mg/kg droge stof).

Inspectiegat	Component	Gewogen asbestconcentratie	Achtergrondwaarde	Interventiewaarde
MM FF - 01	Asbest	n.a.	50	100
MM FF - 02	Gat 2	14	50	100
	Gat 10	15	50	100
MM FF - A	Asbest	9.4	50	100

In de derde kolom van tabel 6 wordt de volgende codering toegepast:

n.a. : Geen asbest aangetoond.

Normaal : Het gehalte is lager dan de toetsingswaarde voor nader asbestonderzoek.

Onderstreept : Overschrijding van de toetsingswaarde voor nader asbestonderzoek.

**Vet** : Overschrijding van de interventiewaarde.

#### 4.6 Bespreking resultaten asbestanalyses

Zoals in paragraaf 4.5 is weergegeven, is in de mengmonsters van de fijne fractie MM FF - 02 en MM FF - A asbest aangetoond. De gewogen asbestgehalten in de inspectiegaten 2 en 10 is ruim lager dan de toetsingswaarde voor nader asbestonderzoek. Het gewogen asbestgehalte in de druppelzone MM FF - A is ruim lager dan de interventiewaarde.

## 5 Samenvatting, conclusies en aanbevelingen

### *Algemeen*

In opdracht van Bouwbedrijf De Haan BV is in een verkennend (asbest)bodemonderzoek de bodem onderzocht op het terrein ter grootte van circa 1567 m<sup>2</sup> aan Boerlestraat 22 in Wijhe. De onderzoekslocatie is deels bebouwd met een woning en een bedrijfspand. Het terrein is grotendeels verhard met klinkers en beton. Aanleiding voor het bodemonderzoek is de voorgenomen verkoop van het terrein.

Voorafgaande aan het bodemonderzoek heeft een standaard vooronderzoek plaatsgevonden op basis van norm NEN 5725. Uit de resultaten van dit vooronderzoek is gebleken dat op de locatie er één asbestverdachte druppelzone aanwezig is. Deze locatie is als verdachte deellocatie beschouwd. De bovengrond van de locatie is tevens verdacht voor de aanwezigheid van asbest. Het overige deel van de locatie is onverdacht voor chemische componenten.

### *Resultaten veldwerk*

In totaal zijn er 17 inspectiegaten gegraven, waarvan één tot 3.0 meter diepte, welke is afgewerkt tot peilbuis. Gebleken is dat de bodem globaal bestaat uit matig fijn tot zeer fijn zand. In de boven- en ondergrond zijn roesthoudende lagen aangetroffen. Er zijn bodemvreemde materialen waargenomen (puin/baksteen/glas). Door de veldwerkers zijn visueel geen asbestverdachte materialen waargenomen op het maaiveld of in de bodem. Het freatische grondwater is in peilbuis 1 aangetroffen op 1.10 meter min maaiveld.

### *Resultaten chemische analyses*

Op basis van de resultaten van de chemische analyses kan het volgende worden geconcludeerd:

- de bovengrond (BG I) is zeer licht verontreinigd met kwik, lood, zink, PCB en PAK;
- de bovengrond (BG II) is niet verontreinigd;
- de ondergrond (OG) is niet verontreinigd;
- het grondwater is licht verontreinigd met barium.

### *Resultaten asbestanalyses*

Op basis van de resultaten van de asbestanalyses kan het volgende worden geconcludeerd:

- Het mengmonster MM FF - 01 bevat geen asbest;
- Inspectiegat 2 bevat asbest; het gehalte is ruim lager dan de toetsingswaarde voor nader asbestonderzoek;
- Inspectiegat 10 bevat asbest, het gehalte is ruim lager dan de toetsingswaarde voor nader asbestonderzoek;
- Het mengmonster van de fijne fractie MM FF - A in de druppelzone bevat asbest, maar in een gehalte ruim lager dan de interventiewaarde.

### *Hypothese*

De hypothese “onverdachte locatie” dient te worden verworpen, aangezien er enkele overschrijdingen van de achtergrond- en streefwaarden zijn aangetoond.

De hypothese “verdacht voor de aanwezigheid van asbest” ter plekke van de onderzoekslocatie kan worden aangenomen, aangezien de bodem plaatselijk asbesthoudend is.

De hypothese “verdacht voor de aanwezigheid van asbest” ter plekke van de druppelzone kan worden aangenomen, aangezien de bodem ter plekke asbesthoudend is.

### *Conclusies en aanbevelingen*

In de bovengrond (BG I) en in het grondwater zijn enkele lichte verontreinigingen aangetoond. Voor een beschrijving en mogelijke verklaringen wordt verwezen naar de paragrafen 4.3 en 4.4. In de bovengrond (BG II) en in de ondergrond (OG) zijn geen verontreinigingen aangetoond. Aangezien de tussenwaarden niet worden overschreden, is er geen reden om een nader onderzoek uit te voeren.

in de mengmonsters van de fijne fractie MM FF - 02 en MM FF - A asbest aangetoond. De gewogen asbestgehalten in de inspectiegaten 2 en 10 is ruim lager dan de toetsingswaarde voor nader asbestonderzoek. Het gewogen asbestgehalte in de druppelzone MM FF - A is ruim lager dan de interventiewaarde.

### *Standaard slotopmerkingen*

Het volgende dient opgemerkt te worden: gezien het verkennende karakter van dit onderzoek is het, ondanks de zorgvuldigheid waarmee het is uitgevoerd, altijd mogelijk dat eventueel lokaal voorkomende verontreinigingen niet zijn ontdekt. Hoewel voldaan wordt aan de geldende wet- en regelgeving, wordt tijdens een verkennend of nader bodemonderzoek een beperkt aantal boringen, inspectiegaten of inspectiesleuven verricht.

Vermeld dient tevens te worden dat op basis van voorliggend onderzoek geen conclusies kunnen worden getrokken omtrent de bodemkwaliteit van andere terreindelen of aangrenzende percelen.

Tenslotte dient in acht genomen te worden dat elk bodemonderzoek een momentopname is. Eventuele toekomstige calamiteiten (bijvoorbeeld brand of morsing van bodemvreemde vloeistoffen), sloopwerkzaamheden of bouwrijp maken en aanvoer van grond van elders kunnen de bodemkwaliteit (sterk) beïnvloeden.



## 6 Literatuur en bronvermelding

Informatie van de gemeente Olst-Wijhe en Omgevingsdienst IJsselland

NEN 5725, "Bodem - Landbodem - Strategie voor het uitvoeren van milieuhygiënisch vooronderzoek", NNI Delft, oktober 2017

NEN 5740, "Bodem - Landbodem - Strategie voor het uitvoeren van verkennend bodemonderzoek - Onderzoek naar de milieuhygiënische kwaliteit van bodem en grond", NNI Delft, januari 2009

NEN 5740/A1, "Bodem - Landbodem - Strategie voor het uitvoeren van verkennend bodemonderzoek - Onderzoek naar de milieuhygiënische kwaliteit van bodem en grond", NNI Delft, februari 2016

NEN 5707+C2, "Bodem - Inspectie, monsterneming en analyse van asbest in bodem en partijen grond", NNI Delft, december 2017

De kamerbrief "Handelingskader voor hergebruik van PFAS-houdende grond en baggerspecie", Ministerie van I en W, 8 juli 2019

De kamerbrief "Aanpassing tijdelijk handelingskader voor hergebruik van PFAS-houdende grond en baggerspecie", Ministerie van I en W, geactualiseerde versie 2 juli 2020

Document "Indicatieve niveaus voor ernstige bodem- en grondwaterverontreinigingen (INEV's) voor de stoffen PFOS, PFOA en GenX, RIVM, 15 januari 2020

Circulaire bodemsanering per 1 juli 2013, Ministerie van I&M

Topografische kaarten, Topografische Dienst Kadaster

Grondwaterkaart van Nederland, TNO Grondwater en Geo-Energie, Delft

Archief Kruse Milieu BV

[www.bodemloket.nl](http://www.bodemloket.nl)

[www.ahn.nl](http://www.ahn.nl)

[www.topotijdreis.nl](http://www.topotijdreis.nl)

[www.dinoloket.nl](http://www.dinoloket.nl)

Bijlage I  
Regionale ligging locatie  
Boorplan Kruse Milieu BV, januari 2021

Boerlestraat 22  
in Wijhe

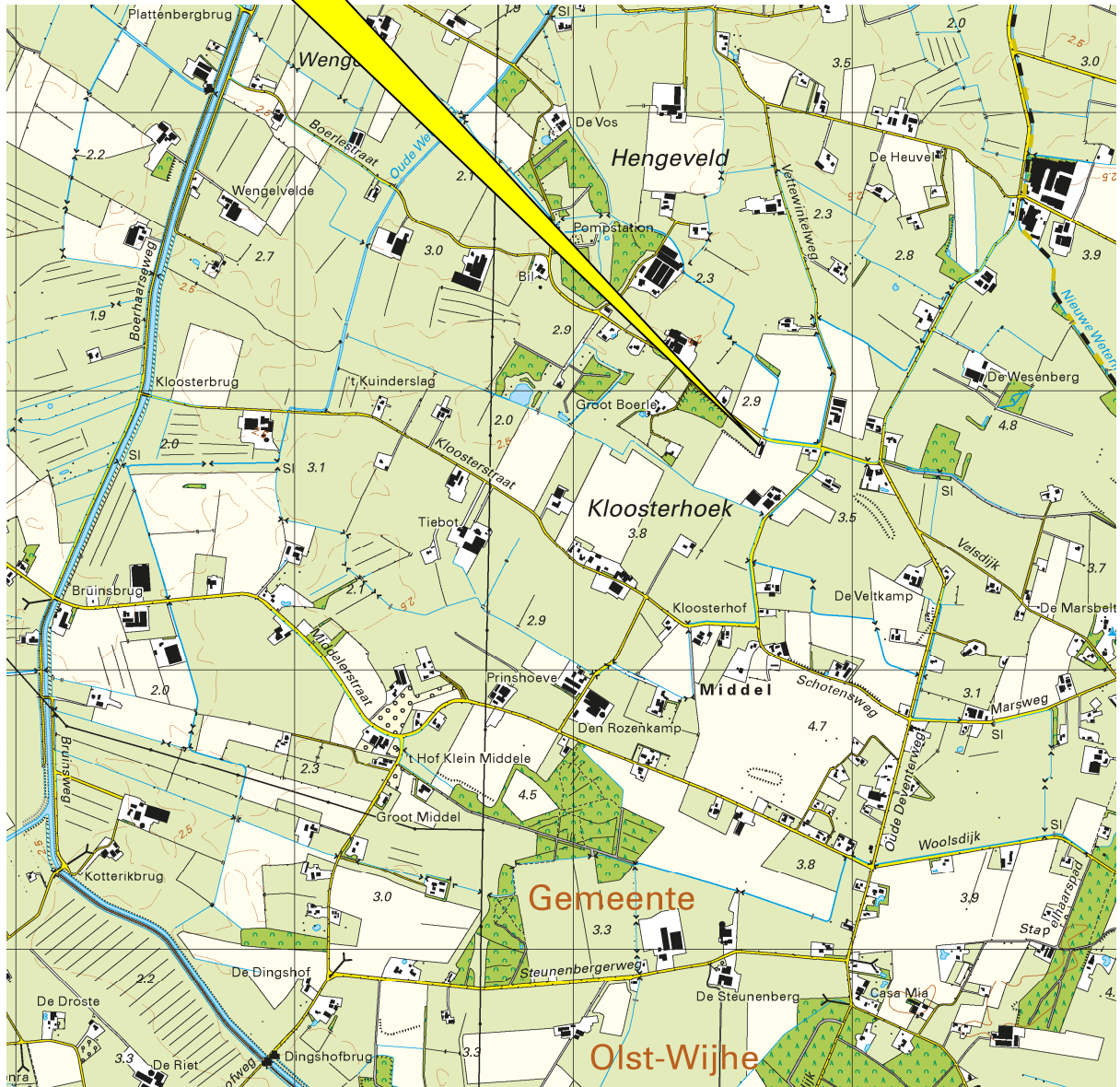

Kruse Milieu BV

Topografische kaart

Projectnummer: 20081616

Schaal: 1:25000

Bijlage: I

Kaartblad: 27 G

Kaartmateriaal: Topografische dienst Kadaster

Bouwbedrijf De Haan BV

Boerlestraat 22  
8131 SX Wijhe

Verkennd bodemonderzoek

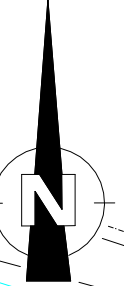

- = Onderzoekslocatie
- = Boring tot 0.5 meter diepte
- = Inspectiegat 30x30x50 cm
- ⊙ = Boring tot 1.0 meter diepte
- ⊕ = Boring tot 1.5/2.0 meter diepte
- ⊖ = Peilbuis



**Kruse Milieu BV**  
Huyersesweg 33 Tel: 0546 - 639663  
7678 SC Geesteren www.krusegroep.nl

Veldwerker: JH/RV/NP	Tekenaar: JL
Projectcode : 20081616	Schaal : 1:250 (A3-formaat)
Datum : Januari 2021	

Bijlage II  
Boorstaten

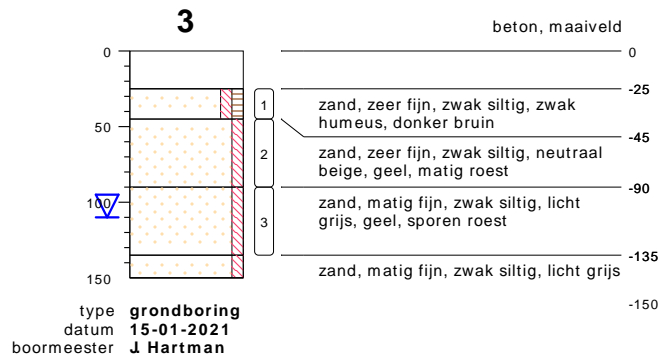
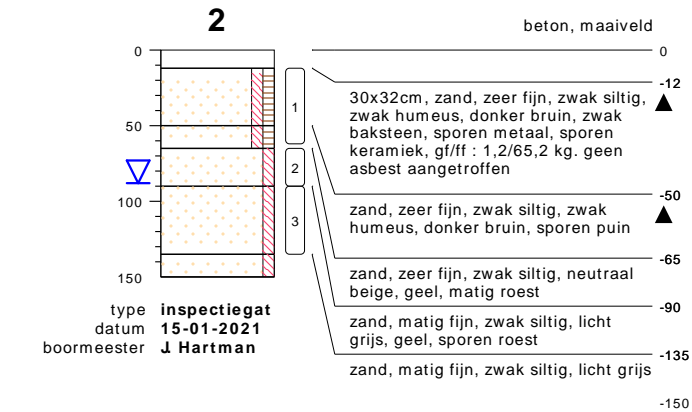
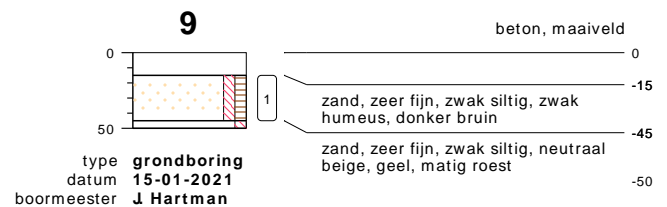
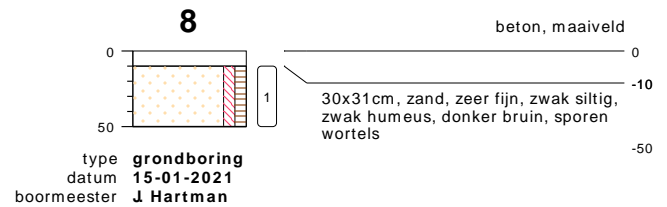
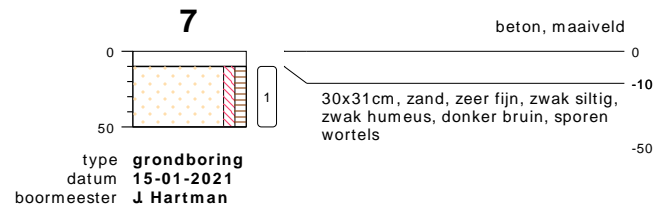
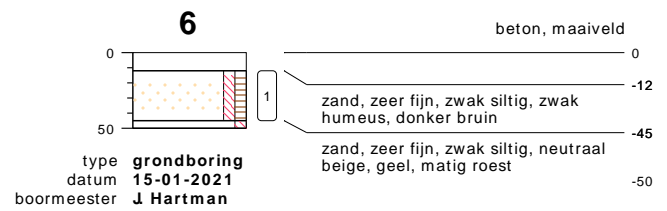
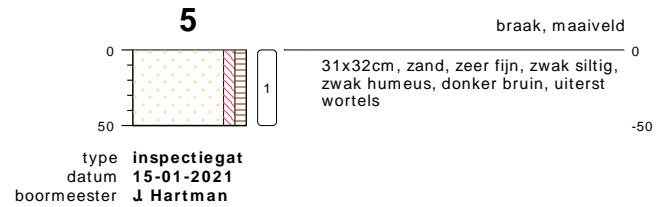
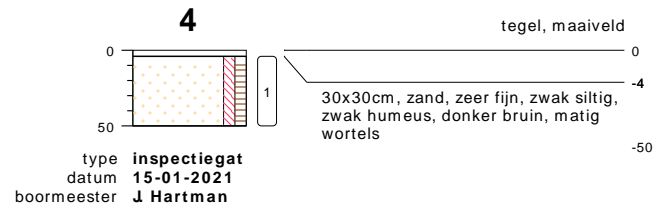
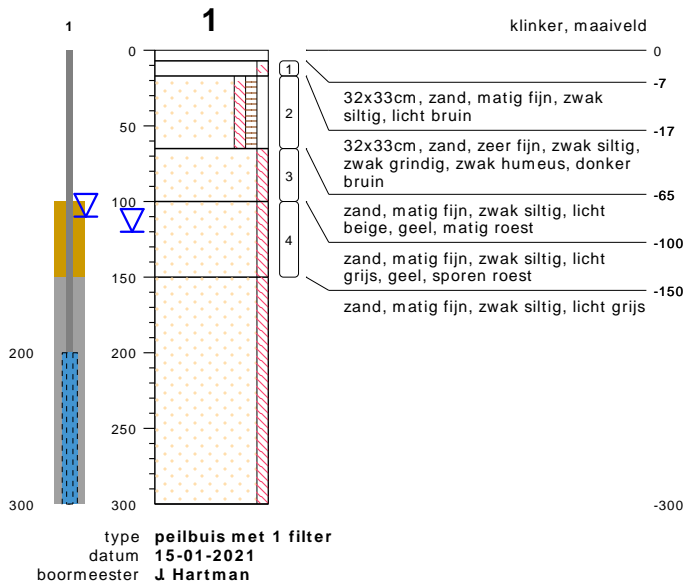

**bodemprofielen schaal 1:50**

onderzoek **Boerlestraat 22 - Wijhe**  
projectcode **20081616**  
getekend conform **NEN 5104**

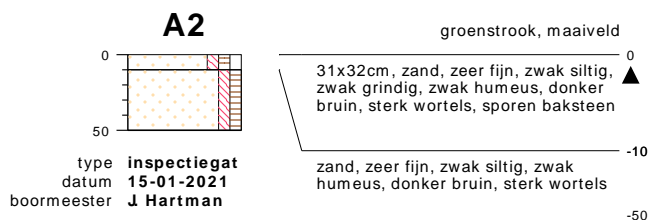
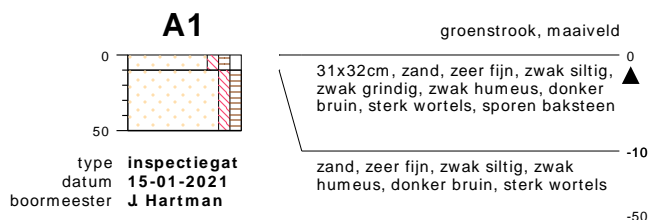
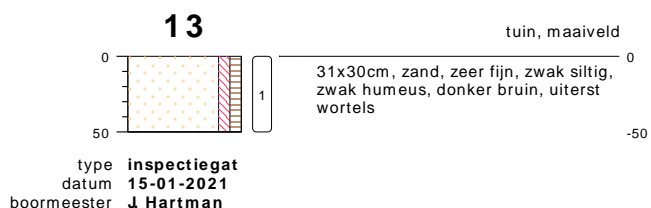
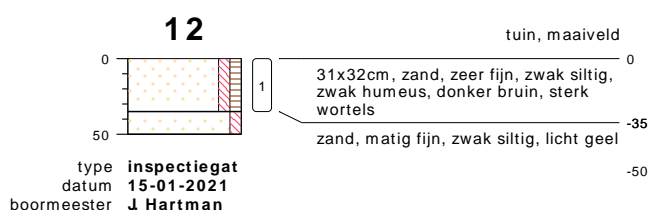
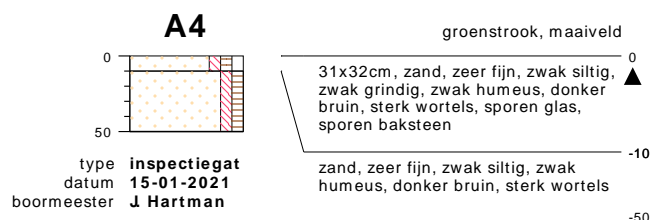
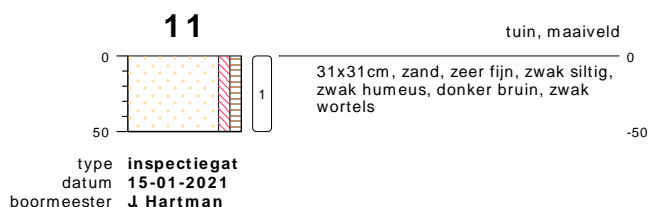
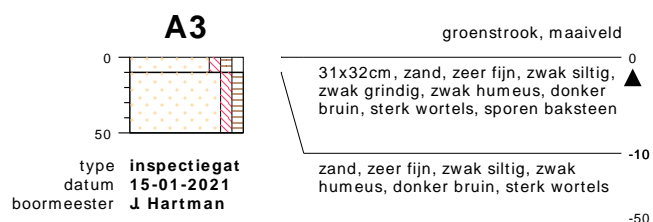
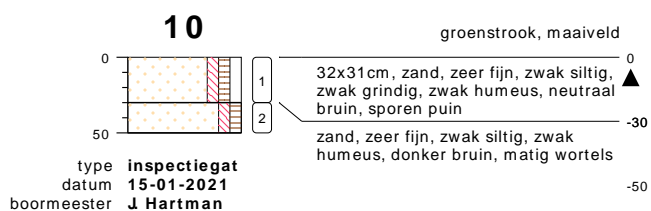

bodemprofielen **schaal 1:50**

onderzoek **Boerlestraat 22 - Wijhe**  
projectcode **20081616**  
getekend conform **NEN 5104**

## PEILBUIJS

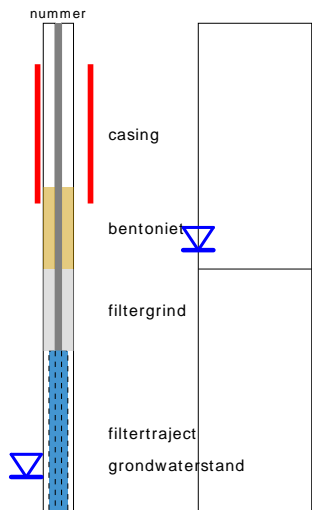

links= cm-maaiveld  
rechts= cm+ NAP

## BORING

## OLIE OP WATER REACTIE

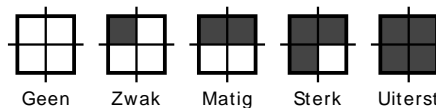

## GEUR INTENISTEIT

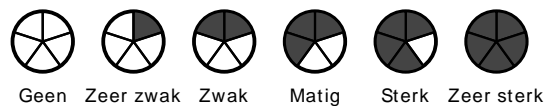

## GRONDSOORTEN



## MATE VAN BIJMENGING

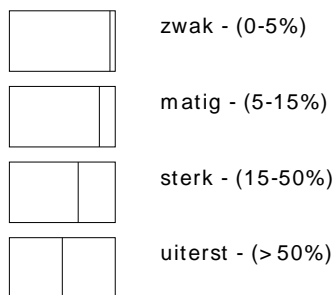

## VERHARDINGEN

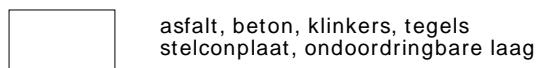

## GRADATIE ZAND

uf = uiterst fijn (63-105 um)  
zf = zeer fijn (105-150 um)  
mf = matig fijn (150-210 um)  
mg = matig grof (210-300 um)  
zg = zeer grof (300-420 um)  
ug = uiterst grof (420-2000 um)

## OVERIG

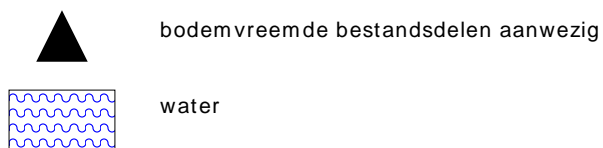

## GRADATIE GRIND

f = fijn (2-5.6 mm)  
mg = matig grof (5.6-16 mm)  
zg = zeer grof (16-63 mm)

## BESCHRIJVING BODEMLAAG

pid = foto ionisatie detector  
bv = bodemvocht  
ow = olie op water



Bijlage III  
Resultaten chemische analyses

Kruse Milieu BV  
T.a.v. Jeroen Lammers  
Huyerenweg 33  
7678 SC GEESTEREN

## Analyscertificaat

Datum: 20-Jan-2021

Hierbij ontvangt u de resultaten van het navolgende laboratoriumonderzoek.

Certificaatnummer/Versie	2021006961/1
Uw project/verslagnummer	20081616
Uw projectnaam	Boerlestraat 22 - Wijhe
Uw ordernummer	
Monster(s) ontvangen	15-Jan-2021

Dit certificaat mag uitsluitend in zijn geheel worden gereproduceerd.  
De analyse resultaten hebben alleen betrekking op het beproefde object.

De grondmonsters worden tot 4 weken na datum ontvangst bewaard en watermonsters tot 2 weken na datum ontvangst. Zonder tegenbericht worden de monsters nadien afgevoerd.  
Indien de monsters langer bewaard dienen te blijven verzoeken wij U dit exemplaar uiterlijk 1 werkdag voor afloop van de standaardbewaarperiode ondertekend aan ons te retourneren. Voor de kosten van het langer bewaren van monsters verwijzen wij naar de prijslijst.

Bewaren tot:

Datum:

Naam:

Handtekening:

Wij vertrouwen erop uw opdracht hiermee naar verwachting te hebben uitgevoerd, mocht U naar aanleiding van dit analyscertificaat nog vragen hebben verzoeken wij U contact op te nemen met de afdeling Verkoop en Advies.

Met vriendelijke groet,

Eurofins Analytico B.V.



Ing. A. Veldhuizen  
Technical Manager

Eurofins Analytico B.V.

Gildeweg 42-46  
3771 NB Barneveld  
P.O. Box 459  
3770 AL Barneveld NL

Tel. +31 (0)34 242 63 00  
Fax +31 (0)34 242 63 99  
E-mail [info-env@eurofins.nl](mailto:info-env@eurofins.nl)  
Site [www.eurofins.nl](http://www.eurofins.nl)

BNP Paribas S.A. 227 9245 25  
IBAN: NL71BNPA0227924525  
BIC: BNPANL2A  
KvK/CoC No. 09088623  
BTW/VAT No. NL 8043.14.883.B01

Eurofins Analytico B.V. is ISO 14001: 2015 gecertificeerd door TÜV en erkend door het Vlaamse Gewest (OVAM en Dep. Omgeving), het Brusselse Gewest (BIM), het Waalse Gewest (DGRNE-OWD) en door de overheid van Luxemburg (MEV).

## Analysecertificaat

Uw project/verslagnummer 20081616  
 Uw projectnaam Boerlestraat 22 - Wijhe  
 Uw ordernummer  
 Uw monsternemer Jan Hartman

Certificaatnummer/Versie 2021006961/1  
 Startdatum analyse 15-Jan-2021  
 Datum einde analyse 20-Jan-2021  
 Rapportagedatum 20-Jan-2021/13:24  
 Bijlage A, B, C  
 Pagina 1/2

Analyse	Eenheid	1	2	3
<b>Voorbehandeling</b>				
Cryogeen malen AS3000		Uitgevoerd	Uitgevoerd	Uitgevoerd
<b>Bodemkundige analyses</b>				
S Droge stof	% (m/m)	80.3	84.8	87.8
S Organische stof	% (m/m) ds	3.4	3.4	<0.7
Gloeirest	% (m/m) ds	96	96	99
S Korrelgrootte < 2 µm (Lutum)	% (m/m) ds	4.5	2.6	<2.0
<b>Metalen</b>				
S Barium (Ba)	mg/kg ds	86	21	<20
S Cadmium (Cd)	mg/kg ds	0.31	<0.20	<0.20
S Kobalt (Co)	mg/kg ds	4.1	<3.0	<3.0
S Koper (Cu)	mg/kg ds	14	5.7	<5.0
S Kwik (Hg)	mg/kg ds	0.12	<0.050	<0.050
S Molybdeen (Mo)	mg/kg ds	<1.5	<1.5	<1.5
S Nikkel (Ni)	mg/kg ds	9.9	<4.0	<4.0
S Lood (Pb)	mg/kg ds	49	24	<10
S Zink (Zn)	mg/kg ds	130	45	<20
<b>Minerale olie</b>				
Minerale olie (C10-C12)	mg/kg ds	<3.0	<3.0	<3.0
Minerale olie (C12-C16)	mg/kg ds	<5.0	<5.0	<5.0
Minerale olie (C16-C21)	mg/kg ds	<5.0	<5.0	<5.0
Minerale olie (C21-C30)	mg/kg ds	26	<11	<11
Minerale olie (C30-C35)	mg/kg ds	16	6.5	<5.0
Minerale olie (C35-C40)	mg/kg ds	<6.0	<6.0	<6.0
S Minerale olie totaal (C10-C40)	mg/kg ds	52	<35	<35
Chromatogram olie (GC)		Zie bijl.		
<b>Polychloorbifenylen, PCB</b>				
S PCB 28	mg/kg ds	<0.0010	<0.0010	<0.0010
S PCB 52	mg/kg ds	<0.0010	<0.0010	<0.0010
S PCB 101	mg/kg ds	<0.0010	<0.0010	<0.0010

### Nr. Uw monsteromschrijving

Nr.	Uw monsteromschrijving	Opgegeven monstermatrix	Monster nr.
1	BG I	Grond (AS3000)	11812115
2	BG II	Grond (AS3000)	11812116
3	OG	Grond (AS3000)	11812117

Eurofins Analytico B.V.

Gildeweg 42-46  
 3771 NB Barneveld  
 P.O. Box 459  
 3770 AL Barneveld NL  
 Tel. +31 (0)34 242 63 00  
 Fax +31 (0)34 242 63 99  
 E-mail info-env@eurofins.nl  
 Site www.eurofins.nl

BNP Paribas S.A. 227 9245 25  
 IBAN: NL71BNPA0227924525  
 BIC: BNPANL2A  
 KvK/CoC No. 09088623  
 BTW/VAT No. NL 8043.14.883.B01



Q: door RvA geaccrediteerde verrichting  
 R: AP04 erkende en geaccrediteerde verrichting  
 S: AS SIKB erkende en geaccrediteerde verrichting  
 V: VLAREL erkende verrichting  
 W: Waals Gewest erkende verrichting

Dit certificaat mag uitsluitend in zijn geheel worden gereproduceerd.  
 Eurofins Analytico B.V. is ISO 14001: 2015 gecertificeerd door TÜV  
 en erkend door het Vlaamse Gewest (OVAM en Dep. Omgeving),  
 het Brusselse Gewest (BIM), het Waalse Gewest (DGRNE-OWD)  
 en door de overheid van Luxemburg (MEV).



## Analysecertificaat

Uw project/verslagnummer 20081616  
 Uw projectnaam Boerlestraat 22 - Wijhe  
 Uw ordernummer  
 Uw monsternemer Jan Hartman

Certificaatnummer/Versie 2021006961/1  
 Startdatum analyse 15-Jan-2021  
 Datum einde analyse 20-Jan-2021  
 Rapportagedatum 20-Jan-2021/13:24  
 Bijlage A, B, C  
 Pagina 2/2

Analyse	Eenheid	1	2	3
S PCB 118	mg/kg ds	<0.0010	<0.0010	<0.0010
S PCB 138	mg/kg ds	0.0031 <sup>2)</sup>	<0.0010	<0.0010
S PCB 153	mg/kg ds	0.0037	<0.0010	<0.0010
S PCB 180	mg/kg ds	0.0023	<0.0010	<0.0010
S PCB (som 7) (factor 0,7)	mg/kg ds	0.012	0.0049 <sup>1)</sup>	0.0049 <sup>1)</sup>
<b>Polycyclische Aromatische Koolwaterstoffen, PAK</b>				
S Naftaleen	mg/kg ds	<0.050	<0.050	<0.050
S Fenanthreen	mg/kg ds	0.15	0.059	<0.050
S Anthraceen	mg/kg ds	0.11	<0.050	<0.050
S Fluorantheen	mg/kg ds	0.46	0.17	<0.050
S Benzo(a)anthraceen	mg/kg ds	0.33	0.091	<0.050
S Chryseen	mg/kg ds	0.36	0.11	<0.050
S Benzo(k)fluorantheen	mg/kg ds	0.17	0.054	<0.050
S Benzo(a)pyreen	mg/kg ds	0.40	0.10	<0.050
S Benzo(ghi)peryleen	mg/kg ds	0.26	0.077	<0.050
S Indeno(123-cd)pyreen	mg/kg ds	0.30	0.084	<0.050
S PAK VROM (10) (factor 0,7)	mg/kg ds	2.6	0.81	0.35 <sup>1)</sup>

### Nr. Uw monsteromschrijving

1 BG I  
 2 BG II  
 3 OG

### Opgegeven monstermatrix

Grond (AS3000)  
 Grond (AS3000)  
 Grond (AS3000)

### Monster nr.

11812115  
 11812116  
 11812117

Eurofins Analytico B.V.

Gildeweg 42-46  
 3771 NB Barneveld  
 P.O. Box 459  
 3770 AL Barneveld NL  
 Tel. +31 (0)34 242 63 00  
 Fax +31 (0)34 242 63 99  
 E-mail info-env@eurofins.nl  
 Site www.eurofins.nl

BNP Paribas S.A. 227 9245 25  
 IBAN: NL71BNPA0227924525  
 BIC: BNPANL2A  
 KvK/CoC No. 09088623  
 BTW/VAT No. NL 8043.14.883.B01



Q: door RvA geaccrediteerde verrichting  
 R: AP04 erkende en geaccrediteerde verrichting  
 S: AS SIKB erkende en geaccrediteerde verrichting  
 V: VLAREL erkende verrichting  
 W: Waals Gewest erkende verrichting

Dit certificaat mag uitsluitend in zijn geheel worden gereproduceerd.  
 Eurofins Analytico B.V. is ISO 14001: 2015 gecertificeerd door TÜV en erkend door het Vlaamse Gewest (OVAM en Dep. Omgeving), het Brusselse Gewest (BIM), het Waalse Gewest (DGRNE-OWD) en door de overheid van Luxemburg (MEV).

Akkoord  
 Pr. coörd.





**Bijlage (A) met de opgegeven deelmonsterinformatie behorende bij het analysecertificaat. 2021006961/1**

Pagina 1/1

Monster nr.	Uw monsteromschrijving			Uw datum monstername	Monsteromsch./Monstername ID
	Barcode	Boornr	Van Tot		
11812115	BG I				
0538646802	2	12	62	15-Jan-2021	
0538646814	10	0	30	15-Jan-2021	
11812116	BG II				
0538646806	9	15	45	15-Jan-2021	
0538646816	6	12	45	15-Jan-2021	
0538646808	4	4	50	15-Jan-2021	
0538646800	7	10	50	15-Jan-2021	
0538646799	8	10	50	15-Jan-2021	
0538646798	1	17	65	15-Jan-2021	
0538589449	13	0	50	15-Jan-2021	
0538589569	12	0	35	15-Jan-2021	
11812117	OG				
0538646797	3	45	90	15-Jan-2021	
0538646822	3	90	135	15-Jan-2021	
0538646819	2	65	90	15-Jan-2021	
0538646809	2	90	135	15-Jan-2021	
0538646805	1	65	100	15-Jan-2021	
0538646801	1	100	150	15-Jan-2021	



**Eurofins Analytico B.V.**

Gildeweg 42-46  
 3771 NB Barneveld  
 P.O. Box 459  
 3770 AL Barneveld NL

Tel. +31 (0)34 242 63 00  
 Fax +31 (0)34 242 63 99  
 E-mail info-env@eurofins.nl  
 Site www.eurofins.nl

BNP Paribas S.A. 227 9245 25  
 IBAN: NL71BNP0227924525  
 BIC: BNPANL2A  
 KvK/CoC No. 09088623  
 BTW/VAT No. NL 8043.14.883.B01

Eurofins Analytico B.V. is ISO 14001: 2015 gecertificeerd door TÜV en erkend door het Vlaamse Gewest (OVAM en Dep. Omgeving), het Brusselse Gewest (BIM), het Waalse Gewest (DGRNE-OWD) en door de overheid van Luxemburg (MEV).

**Bijlage (B) met opmerkingen behorende bij analysecertificaat 2021006961/1**

Pagina 1/1

**Opmerking 1)**De toetswaarde van de som is gelijk aan de sommatie van  $0,7 \times RG$ **Opmerking 2)**

PCB 138 kan positief beïnvloed worden door PCB 163.

**Eurofins Analytico B.V.**

Gildeweg 42-46      Tel. +31 (0)34 242 63 00  
3771 NB Barneveld      Fax +31 (0)34 242 63 99  
P.O. Box 459      E-mail info-env@eurofins.nl  
3770 AL Barneveld NL      Site www.eurofins.nl

BNP Paribas S.A. 227 9245 25  
IBAN: NL71BNPA0227924525  
BIC: BNPANL2A  
KvK/CoC No. 09088623  
BTW/VAT No. NL 8043.14.883.B01

Eurofins Analytico B.V. is ISO 14001: 2015 gecertificeerd door TÜV en erkend door het Vlaamse Gewest (OVAM en Dep. Omgeving), het Brusselse Gewest (BIM), het Waalse Gewest (DGRNE-OWD) en door de overheid van Luxemburg (MEV).



**Bijlage (C) met methodeverwijzingen behorende bij analysecertificaat 2021006961/1**

Analyse	Methode	Techniek	Methode referentie
<b>Voorbehandeling</b>			
Cryogeen malen	W0106	Voorbehandeling	AS3000
<b>Bodemkundige analyses</b>			
Droge Stof	W0104	Gravimetrie	pb 3010-2 en NEN-EN 15934
Organische stof (gloeiverlies)	W0109	Gravimetrie	pb 3010-3 en NEN 5754
Korrelgrootte < 2 µm (lutum)	W0171	Sedimentatie	pb 3010-4 en NEN 5753
<b>Metalen</b>			
Barium (Ba)	W0423	ICP-MS	pb 3010-5 en NEN-EN-ISO 17294-2
Cadmium (Cd)	W0423	ICP-MS	pb 3010-5 en NEN-EN-ISO 17294-2
Kobalt (Co)	W0423	ICP-MS	pb 3010-5 en NEN-EN-ISO 17294-2
Koper (Cu)	W0423	ICP-MS	pb 3010-5 en NEN-EN-ISO 17294-2
Kwik (Hg)	W0423	ICP-MS	pb 3010-5 en NEN-EN-ISO 17294-2
Molybdeen (Mo)	W0423	ICP-MS	pb 3010-5 en NEN-EN-ISO 17294-2
Nikkel (Ni)	W0423	ICP-MS	pb 3010-5 en NEN-EN-ISO 17294-2
Lood (Pb)	W0423	ICP-MS	pb 3010-5 en NEN-EN-ISO 17294-2
Zink (Zn)	W0423	ICP-MS	pb 3010-5 en NEN-EN-ISO 17294-2
<b>Minerale olie</b>			
Minerale Olie (C10-C40)	W0202	GC-FID	pb 3010-7 en NEN-EN-ISO 16703
Chromatogram M0 (GC)	W0202	GC-FID	NEN-EN-ISO 16703
<b>Polychloorbifenylen, PCB</b>			
PCB (7)	W0271	GC-MS	pb 3010-8 en NEN 6980
<b>Polycyclische Aromatische Koolwaterstoffen, PAK</b>			
PAK som AS3000/AP04	W0271	GC-MS	pb. 3010-6 en NEN-ISO 18287
PAK (10) (VR0M)	W0271	GC-MS	pb. 3010-6 en NEN-ISO 18287

Nadere informatie over de toegepaste onderzoeksmethoden alsmede een classificatie van de meetonzekerheid staan vermeld in ons overzicht "Specificaties analysemethoden", versie juni 2020.

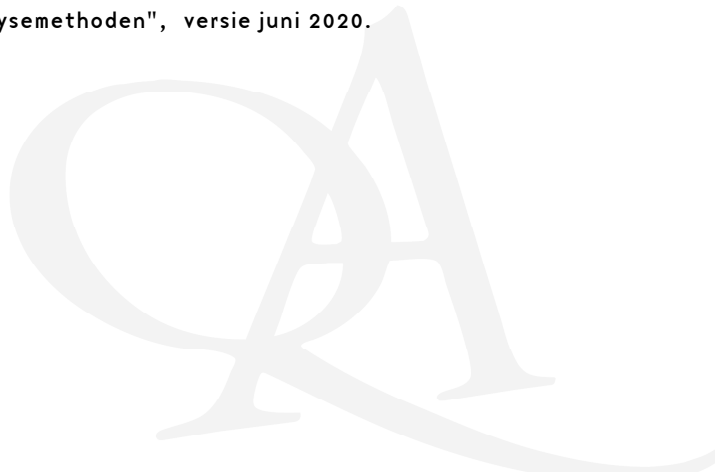

Chromatogram TPH/ Mineral Oil

Sample ID.: 11812115  
 Certificate no.: 2021006961  
 Sample description.: BG I  
 V

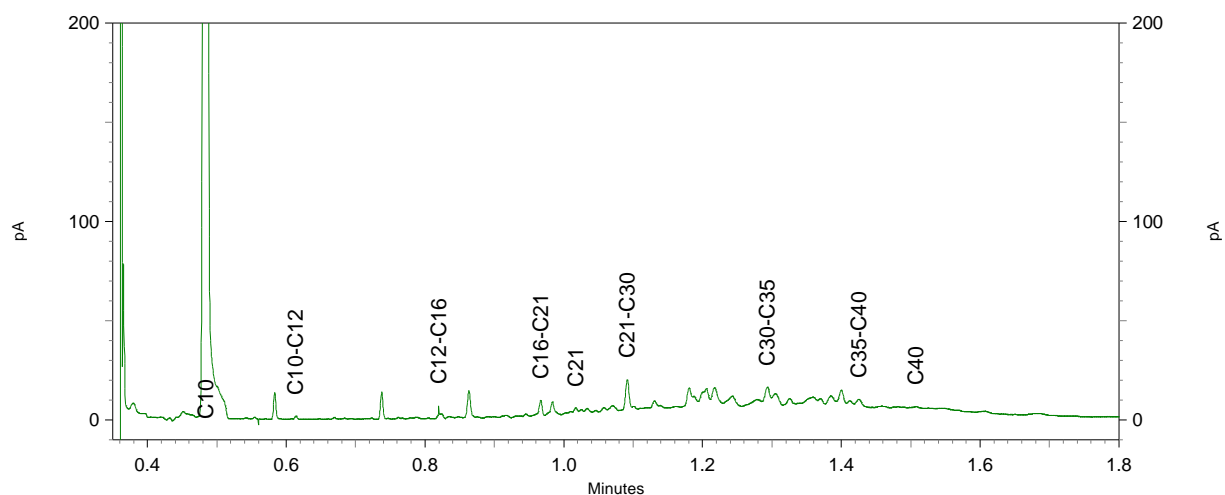
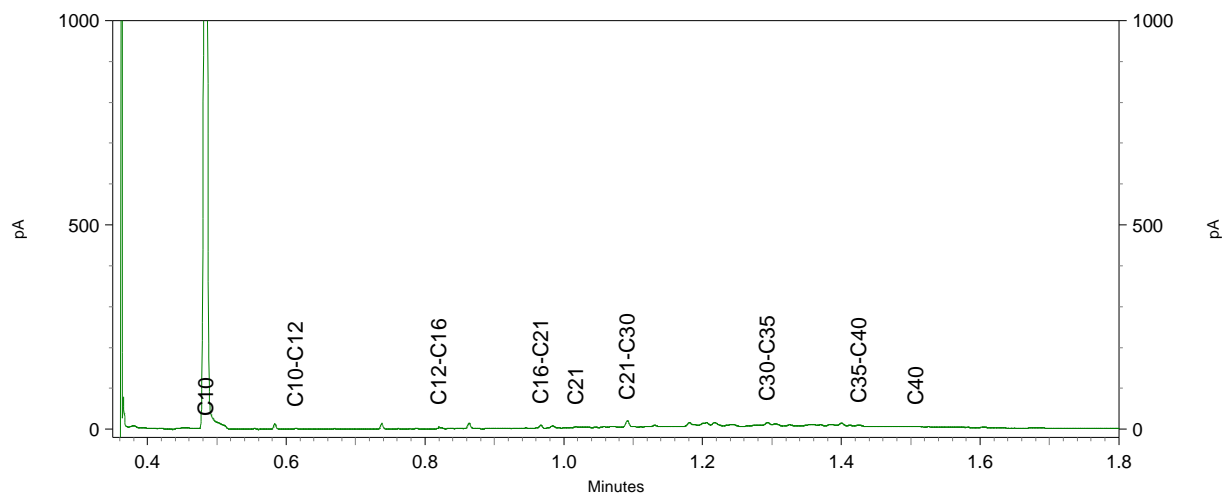
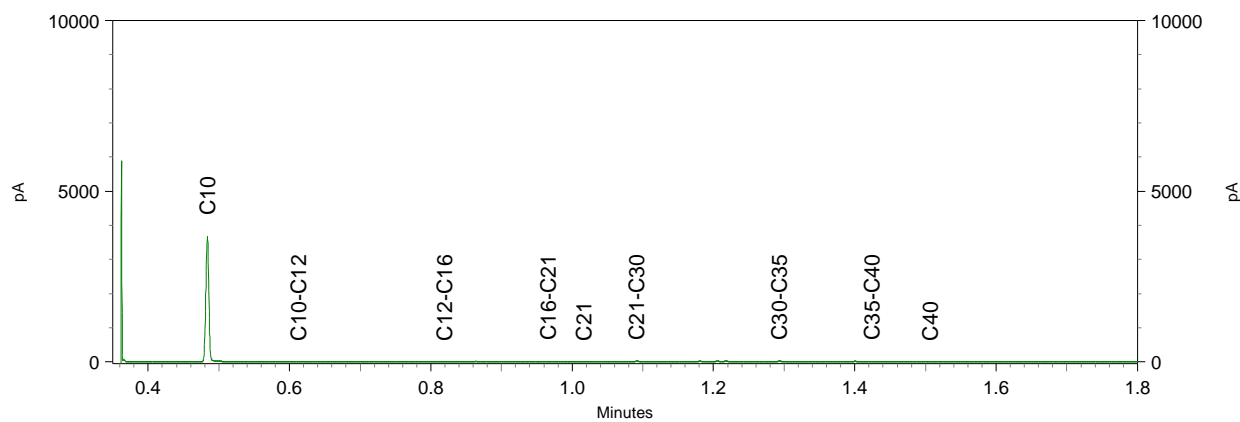



**BoToVa T12 Toetsing Wbb grond**

Projectnummer 20081616  
 Projectnaam Boerlestraat 22 - Wijhe  
 Datum monstername 15-01-2021  
 Monsternemer Jan Hartman  
 Certificaatnummer 2021006961  
 Startdatum 15-01-2021  
 Rapportagedatum 20-01-2021

Analyse	Eenheid	1	GSSD	Oordeel	RG	AW	T	I
<b>Bodemtype correctie</b>								
Organische stof		3,4						
Korrelgrootte < 2 µm (Lutum)		4,5						
<b>Voorbehandeling</b>								
Cryogeen malen AS3000		Uitgevoerd						
<b>Bodemkundige analyses</b>								
Droge stof	% (m/m)	80,3	80,3					
Organische stof	% (m/m) ds	3,4	3,4					
Gloeirest	% (m/m) ds	96						
Korrelgrootte < 2 µm (Lutum)	% (m/m) ds	4,5	4,5					
<b>Metalen</b>								
Barium (Ba)	mg/kg ds	86	253,9		20	190	555	920
Cadmium (Cd)	mg/kg ds	0,31	0,4839	-	0,2	0,6	6,8	13
Kobalt (Co)	mg/kg ds	4,1	11,32	-	3	15	103	190
Koper (Cu)	mg/kg ds	14	25,53	-	5	40	115	190
Kwik (Hg)	mg/kg ds	0,12	0,1639	*	0,05	0,15	18,1	36
Molybdeen (Mo)	mg/kg ds	<1,5	1,05	-	1,5	1,5	95,8	190
Nikkel (Ni)	mg/kg ds	9,9	23,9	-	4	35	67,5	100
Lood (Pb)	mg/kg ds	49	71,93	*	10	50	290	530
Zink (Zn)	mg/kg ds	130	265,3	*	20	140	430	720
<b>Minerale olie</b>								
Minerale olie (C10-C12)	mg/kg ds	<3,0	6,176					
Minerale olie (C12-C16)	mg/kg ds	<5,0	10,29					
Minerale olie (C16-C21)	mg/kg ds	<5,0	10,29					
Minerale olie (C21-C30)	mg/kg ds	26	76,47					
Minerale olie (C30-C35)	mg/kg ds	16	47,06					
Minerale olie (C35-C40)	mg/kg ds	<6,0	12,35					
Minerale olie totaal (C10-C40)	mg/kg ds	52	152,9	-	35	190	2600	5000
Chromatogram olie (GC)		Zie bijl.						
<b>Polychloorbifenylen, PCB</b>								
PCB 28	mg/kg ds	<0,0010	0,002					
PCB 52	mg/kg ds	<0,0010	0,002					
PCB 101	mg/kg ds	<0,0010	0,002					
PCB 118	mg/kg ds	<0,0010	0,002					
PCB 138	mg/kg ds	0,0031	0,0091					
PCB 153	mg/kg ds	0,0037	0,0108					
PCB 180	mg/kg ds	0,0023	0,0067					
PCB (som 7) (factor 0,7)	mg/kg ds	0,012	0,035	*	0,007	0,02	0,51	1
<b>Polycyclische Aromatische Koolwaterstoffen, PAK</b>								
Naftaleen	mg/kg ds	<0,050	0,035					
Fenantheen	mg/kg ds	0,15	0,15					
Anthraceen	mg/kg ds	0,11	0,11					
Fluorantheen	mg/kg ds	0,46	0,46					
Benzo(a)anthraceen	mg/kg ds	0,33	0,33					
Chryseen	mg/kg ds	0,36	0,36					
Benzo(k)fluorantheen	mg/kg ds	0,17	0,17					
Benzo(a)pyreen	mg/kg ds	0,4	0,4					
Benzo(ghi)peryleen	mg/kg ds	0,26	0,26					
Indeno(123-cd)pyreen	mg/kg ds	0,3	0,3					
PAK VROM (10) (factor 0,7)	mg/kg ds	2,6	2,575	*	0,35	1,5	20,8	40

**Legenda**

Nr. Analytico-nr Monster  
 1 11812115 BG I

Eindoordeel: Overschrijding Achtergrondwaarde

**Gebruikte afkortingen**

- kleiner dan of gelijk aan Achtergrondwaarde  
 \* groter dan Achtergrondwaarde  
 \*\* groter dan Tussenwaarde  
 \*\*\* groter dan Interventiewaarde

GSSD Gestandaardiseerd gehalte  
 RG Vereiste Rapportagegrens  
 AW Achtergrondwaarde  
 T Tussenwaarde  
 I Interventiewaarde

Deze toetsing is uitgevoerd met behulp van BoToVa.

Zie voor info: <http://www.rwsleefomgeving.nl/onderwerpen/bodem-ondergrond/bbk/instrumenten/botova/>  
 N.B.: de vermelde tussenwaarde is door PAIS berekend en is niet afkomstig uit BoToVa

**BoToVa T12 Toetsing Wbb grond**

Projectnummer 20081616  
 Projectnaam Boerlestraat 22 - Wijhe  
 Datum monstername 15-01-2021  
 Monsternemer Jan Hartman  
 Certificaatnummer 2021006961  
 Startdatum 15-01-2021  
 Rapportagedatum 20-01-2021

Analyse	Eenheid	2	GSSD	Oordeel	RG	AW	T	I
<b>Bodemtype correctie</b>								
Organische stof		3,4						
Korrelgrootte < 2 µm (Lutum)		2,6						
<b>Voorbehandeling</b>								
Cryogeen malen AS3000		Uitgevoerd						
<b>Bodemkundige analyses</b>								
Droge stof	% (m/m)	84,8	84,8					
Organische stof	% (m/m) ds	3,4	3,4					
Gloeirest	% (m/m) ds	96						
Korrelgrootte < 2 µm (Lutum)	% (m/m) ds	2,6	2,6					
<b>Metalen</b>								
Barium (Ba)	mg/kg ds	21	75,7		20	190	555	920
Cadmium (Cd)	mg/kg ds	<0,20	0,2245	-	0,2	0,6	6,8	13
Kobalt (Co)	mg/kg ds	<3,0	6,928	-	3	15	103	190
Koper (Cu)	mg/kg ds	5,7	11,03	-	5	40	115	190
Kwik (Hg)	mg/kg ds	<0,050	0,0492	-	0,05	0,15	18,1	36
Molybdeen (Mo)	mg/kg ds	<1,5	1,05	-	1,5	1,5	95,8	190
Nikkel (Ni)	mg/kg ds	<4,0	7,778	-	4	35	67,5	100
Lood (Pb)	mg/kg ds	24	36,43	-	10	50	290	530
Zink (Zn)	mg/kg ds	45	100,2	-	20	140	430	720
<b>Minerale olie</b>								
Minerale olie (C10-C12)	mg/kg ds	<3,0	6,176					
Minerale olie (C12-C16)	mg/kg ds	<5,0	10,29					
Minerale olie (C16-C21)	mg/kg ds	<5,0	10,29					
Minerale olie (C21-C30)	mg/kg ds	<11	22,65					
Minerale olie (C30-C35)	mg/kg ds	6,5	19,12					
Minerale olie (C35-C40)	mg/kg ds	<6,0	12,35					
Minerale olie totaal (C10-C40)	mg/kg ds	<35	72,06	-	35	190	2600	5000
<b>Polychloorbifenylen, PCB</b>								
PCB 28	mg/kg ds	<0,0010	0,002					
PCB 52	mg/kg ds	<0,0010	0,002					
PCB 101	mg/kg ds	<0,0010	0,002					
PCB 118	mg/kg ds	<0,0010	0,002					
PCB 138	mg/kg ds	<0,0010	0,002					
PCB 153	mg/kg ds	<0,0010	0,002					
PCB 180	mg/kg ds	<0,0010	0,002					
PCB (som 7) (factor 0,7)	mg/kg ds	0,0049	0,0144	-	0,007	0,02	0,51	1
<b>Polycyclische Aromatische Koolwaterstoffen, PAH</b>								
Naftaleen	mg/kg ds	<0,050	0,035					
Fenantheen	mg/kg ds	0,059	0,059					
Anthraceen	mg/kg ds	<0,050	0,035					
Fluorantheen	mg/kg ds	0,17	0,17					
Benzo(a)anthraceen	mg/kg ds	0,091	0,091					
Chryseen	mg/kg ds	0,11	0,11					
Benzo(k)fluorantheen	mg/kg ds	0,054	0,054					
Benzo(a)pyreen	mg/kg ds	0,1	0,1					
Benzo(ghi)peryleen	mg/kg ds	0,077	0,077					
Indeno(123-cd)pyreen	mg/kg ds	0,084	0,084					
PAK VROM (10) (factor 0,7)	mg/kg ds	0,81	0,815	-	0,35	1,5	20,8	40

**Legenda**

Nr. Analytico-nr Monster  
 2 11812116 BG II

Eindoordeel: Voldoet aan Achtergrondwaarde

**Gebruikte afkortingen**

- kleiner dan of gelijk aan Achtergrondwaarde  
 \* groter dan Achtergrondwaarde  
 \*\* groter dan Tussenwaarde  
 \*\*\* groter dan Interventiewaarde

GSSD Gestandaardiseerd gehalte  
 RG Vereiste Rapportagegrens  
 AW Achtergrondwaarde  
 T Tussenwaarde  
 I Interventiewaarde

Deze toetsing is uitgevoerd met behulp van BoToVa.

Zie voor info: <http://www.rwsleefomgeving.nl/onderwerpen/bodem-ondergrond/bbk/instrumenten/botova/>

N.B.: de vermelde tussenwaarde is door PAIS berekend en is niet afkomstig uit BoToVa

**BoToVa T12 Toetsing Wbb grond**

Projectnummer	20081616
Projectnaam	Boerlestraat 22 - Wijhe
Datum monstername	15-01-2021
Monsternemer	Jan Hartman
Certificaatnummer	2021006961
Startdatum	15-01-2021
Rapportagedatum	20-01-2021

Analyse	Eenheid	3	GSSD	Oordeel	RG	AW	T	I
<b>Bodemtype correctie</b>								
Organische stof			0,7					
Korrelgrootte < 2 µm (Lutum)			2					
<b>Voorbehandeling</b>								
Cryogeen malen AS3000			Uitgevoerd					
<b>Bodemkundige analyses</b>								
Droge stof	% (m/m)		87,8	87,8				
Organische stof	% (m/m) ds		<0,7	0,49				
Gloeirest	% (m/m) ds		99					
Korrelgrootte < 2 µm (Lutum)	% (m/m) ds		<2,0	1,4				
<b>Metalen</b>								
Barium (Ba)	mg/kg ds		<20	54,25	20	190	555	920
Cadmium (Cd)	mg/kg ds		<0,20	0,241	-	0,2	0,6	6,8
Kobalt (Co)	mg/kg ds		<3,0	7,383	-	3	15	103
Koper (Cu)	mg/kg ds		<5,0	7,241	-	5	40	115
Kwik (Hg)	mg/kg ds		<0,050	0,0502	-	0,05	0,15	18,1
Molybdeen (Mo)	mg/kg ds		<1,5	1,05	-	1,5	1,5	95,8
Nikkel (Ni)	mg/kg ds		<4,0	8,167	-	4	35	67,5
Lood (Pb)	mg/kg ds		<10	11,02	-	10	50	290
Zink (Zn)	mg/kg ds		<20	33,22	-	20	140	430
<b>Minerale olie</b>								
Minerale olie (C10-C12)	mg/kg ds		<3,0	10,5				
Minerale olie (C12-C16)	mg/kg ds		<5,0	17,5				
Minerale olie (C16-C21)	mg/kg ds		<5,0	17,5				
Minerale olie (C21-C30)	mg/kg ds		<11	38,5				
Minerale olie (C30-C35)	mg/kg ds		<5,0	17,5				
Minerale olie (C35-C40)	mg/kg ds		<6,0	21				
Minerale olie totaal (C10-C40)	mg/kg ds		<35	122,5	-	35	190	2600
<b>Polychloorbifenylen, PCB</b>								
PCB 28	mg/kg ds		<0,0010	0,0035				
PCB 52	mg/kg ds		<0,0010	0,0035				
PCB 101	mg/kg ds		<0,0010	0,0035				
PCB 118	mg/kg ds		<0,0010	0,0035				
PCB 138	mg/kg ds		<0,0010	0,0035				
PCB 153	mg/kg ds		<0,0010	0,0035				
PCB 180	mg/kg ds		<0,0010	0,0035				
PCB (som 7) (factor 0,7)	mg/kg ds		0,0049	0,0245	-	0,007	0,02	0,51
<b>Polycyclische Aromatische Koolwaterstoffen, PAH</b>								
Naftaleen	mg/kg ds		<0,050	0,035				
Fenanthreen	mg/kg ds		<0,050	0,035				
Anthraceen	mg/kg ds		<0,050	0,035				
Fluorantheen	mg/kg ds		<0,050	0,035				
Benzo(a)anthraceen	mg/kg ds		<0,050	0,035				
Chryseen	mg/kg ds		<0,050	0,035				
Benzo(k)fluorantheen	mg/kg ds		<0,050	0,035				
Benzo(a)pyreen	mg/kg ds		<0,050	0,035				
Benzo(ghi)peryleen	mg/kg ds		<0,050	0,035				
Indeno(123-cd)pyreen	mg/kg ds		<0,050	0,035				
PAK VROM (10) (factor 0,7)	mg/kg ds		0,35	0,35	-	0,35	1,5	20,8

**Legenda**

Nr.	Analytico-nr	Monster
3	11812117	OG

Eindoordeel: Voldoet aan Achtergrondwaarde

**Gebruikte afkortingen**

-	kleiner dan of gelijk aan Achtergrondwaarde
*	groter dan Achtergrondwaarde
**	groter dan Tussenwaarde
***	groter dan Interventiewaarde

GSSD	Gestandaardiseerd gehalte
RG	Vereiste Rapportagegrens
AW	Achtergrondwaarde
T	Tussenwaarde
I	Interventiewaarde

Deze toetsing is uitgevoerd met behulp van BoToVa.

Zie voor info: <http://www.rwsleefomgeving.nl/onderwerpen/bodem-ondergrond/bbk/instrumenten/botova/>

N.B.: de vermelde tussenwaarde is door PAIS berekend en is niet afkomstig uit BoToVa



Kruse Milieu BV  
T.a.v. Jeroen Lammers  
Huyerenweg 33  
7678 SC GEESTEREN

## Analyscertificaat

Datum: 27-Jan-2021

Hierbij ontvangt u de resultaten van het navolgende laboratoriumonderzoek.

Certificaatnummer/Versie	2021010770/1
Uw project/verslagnummer	20081616
Uw projectnaam	Boerlestraat 22 - Wijhe
Uw ordernummer	
Monster(s) ontvangen	22-Jan-2021

Dit certificaat mag uitsluitend in zijn geheel worden gereproduceerd.  
De analyse resultaten hebben alleen betrekking op het beproefde object.

De grondmonsters worden tot 4 weken na datum ontvangst bewaard en watermonsters tot 2 weken na datum ontvangst. Zonder tegenbericht worden de monsters nadien afgevoerd.  
Indien de monsters langer bewaard dienen te blijven verzoeken wij U dit exemplaar uiterlijk 1 werkdag voor afloop van de standaardbewaarperiode ondertekend aan ons te retourneren. Voor de kosten van het langer bewaren van monsters verwijzen wij naar de prijslijst.

Bewaren tot:

Datum:

Naam:

Handtekening:

Wij vertrouwen erop uw opdracht hiermee naar verwachting te hebben uitgevoerd, mocht U naar aanleiding van dit analyscertificaat nog vragen hebben verzoeken wij U contact op te nemen met de afdeling Verkoop en Advies.

Met vriendelijke groet,

Eurofins Analytico B.V.



Ing. A. Veldhuizen  
Technical Manager

### Eurofins Analytico B.V.

Gildeweg 42-46  
3771 NB Barneveld  
P.O. Box 459  
3770 AL Barneveld NL

Tel. +31 (0)34 242 63 00  
Fax +31 (0)34 242 63 99  
E-mail [info-env@eurofins.nl](mailto:info-env@eurofins.nl)  
Site [www.eurofins.nl](http://www.eurofins.nl)

BNP Paribas S.A. 227 9245 25  
IBAN: NL71BNPA0227924525  
BIC: BNPANL2A  
KvK/CoC No. 09088623  
BTW/VAT No. NL 8043.14.883.B01

Eurofins Analytico B.V. is ISO 14001: 2015 gecertificeerd door TÜV en erkend door het Vlaamse Gewest (OVAM en Dep. Omgeving), het Brusselse Gewest (BIM), het Waalse Gewest (DGRNE-OWD) en door de overheid van Luxemburg (MEV).

## Analysecertificaat

Uw project/verslagnummer 20081616  
 Uw projectnaam Boerlestraat 22 - Wijhe  
 Uw ordernummer  
 Uw monsternemer Jan Hartman

Certificaatnummer/Versie 2021010770/1  
 Startdatum analyse 22-Jan-2021  
 Datum einde analyse 27-Jan-2021  
 Rapportagedatum 27-Jan-2021/10:11  
 Bijlage A, B, C  
 Pagina 1/2

Analyse	Eenheid	1
<b>Metalen</b>		
S Barium (Ba)	µg/L	160
S Cadmium (Cd)	µg/L	<0.20
S Kobalt (Co)	µg/L	3.5
S Koper (Cu)	µg/L	4.3
S Kwik (Hg)	µg/L	<0.050
S Molybdeen (Mo)	µg/L	2.7
S Nikkel (Ni)	µg/L	14
S Lood (Pb)	µg/L	<2.0
S Zink (Zn)	µg/L	43
<b>Vluchtige Aromatische Koolwaterstoffen</b>		
S Benzeen	µg/L	<0.20
S Toluene	µg/L	<0.20
S Ethylbenzeen	µg/L	<0.20
S o-Xyleen	µg/L	<0.10
S m,p-Xyleen	µg/L	<0.20
S Xylenen (som) factor 0,7	µg/L	0.21 <sup>1)</sup>
BTEX (som)	µg/L	<0.90
S Naftaleen	µg/L	<0.020
S Styreen	µg/L	<0.20
<b>Vluchtige organische halogeenkoolwaterstoffen</b>		
S Dichloormethaan	µg/L	<0.20
S Trichloormethaan	µg/L	<0.20
S Tetrachloormethaan	µg/L	<0.10
S Trichlooretheen	µg/L	<0.20
S Tetrachlooretheen	µg/L	<0.10
S 1,1-Dichloorethaan	µg/L	<0.20
S 1,2-Dichloorethaan	µg/L	<0.20
S 1,1,1-Trichloorethaan	µg/L	<0.10
S 1,1,2-Trichloorethaan	µg/L	<0.10
S cis 1,2-Dichlooretheen	µg/L	<0.10

Nr. Uw monsteromschrijving  
 1 Peilbuis 1

Opgegeven monstermatrix  
 Water (AS3000)

Monster nr.  
 11824386

Eurofins Analytico B.V.

Gildeweg 42-46  
 3771 NB Barneveld  
 P.O. Box 459  
 3770 AL Barneveld NL  
 Tel. +31 (0)34 242 63 00  
 Fax +31 (0)34 242 63 99  
 E-mail info-env@eurofins.nl  
 Site www.eurofins.nl

BNP Paribas S.A. 227 9245 25  
 IBAN: NL71BNPA0227924525  
 BIC: BNPANL2A  
 KvK/CoC No. 09088623  
 BTW/VAT No. NL 8043.14.883.B01



Q: door RvA geaccrediteerde verrichting  
 R: AP04 erkende en geaccrediteerde verrichting  
 S: AS SIKB erkende en geaccrediteerde verrichting  
 V: VLAREL erkende verrichting  
 W: Waals Gewest erkende verrichting

Dit certificaat mag uitsluitend in zijn geheel worden gereproduceerd.  
 Eurofins Analytico B.V. is ISO 14001: 2015 gecertificeerd door TÜV en erkend door het Vlaamse Gewest (OVAM en Dep. Omgeving), het Brusselse Gewest (BIM), het Waalse Gewest (DGRNE-OWD) en door de overheid van Luxemburg (MEV).





## Analysecertificaat

Uw project/verslagnummer 20081616  
 Uw projectnaam Boerlestraat 22 - Wijhe  
 Uw ordernummer  
 Uw monsternemer Jan Hartman

Certificaatnummer/Versie 2021010770/1  
 Startdatum analyse 22-Jan-2021  
 Datum einde analyse 27-Jan-2021  
 Rapportagedatum 27-Jan-2021/10:11  
 Bijlage A, B, C  
 Pagina 2/2

Analyse	Eenheid	1
S trans 1,2-Dichlooretheen	µg/L	<0.10
CKW (som)	µg/L	<1.6
S Tribroomethaan	µg/L	<0.20
S Vinylchloride	µg/L	<0.10
S 1,1-Dichlooretheen	µg/L	<0.10
S 1,2-Dichloorethenen (Som) factor 0,7	µg/L	0.14 <sup>1)</sup>
S 1,1-Dichloorpropaan	µg/L	<0.20
S 1,2-Dichloorpropaan	µg/L	<0.20
S 1,3-Dichloorpropaan	µg/L	<0.20
S Dichloorpropanen som factor 0.7	µg/L	0.42
<b>Minerale olie</b>		
Minerale olie (C10-C12)	µg/L	<10
Minerale olie (C12-C16)	µg/L	<10
Minerale olie (C16-C21)	µg/L	<10
Minerale olie (C21-C30)	µg/L	<15
Minerale olie (C30-C35)	µg/L	<10
Minerale olie (C35-C40)	µg/L	<10
S Minerale olie totaal (C10-C40)	µg/L	<50

### Nr. Uw monsternomschrijving

1 Peilbuis 1

### Opgegeven monstermatrix

Water (AS3000)

### Monster nr.

11824386

### Eurofins Analytico B.V.

Gildeweg 42-46 Tel. +31 (0)34 242 63 00  
 3771 NB Barneveld Fax +31 (0)34 242 63 99  
 P.O. Box 459 E-mail info-env@eurofins.nl  
 3770 AL Barneveld NL Site www.eurofins.nl

BNP Paribas S.A. 227 9245 25  
 IBAN: NL71BNPA0227924525  
 BIC: BNPANL2A  
 KvK/CoC No. 09088623  
 BTW/VAT No. NL 8043.14.883.B01



Q: door RvA geaccrediteerde verrichting  
 R: AP04 erkende en geaccrediteerde verrichting  
 S: AS SIKB erkende en geaccrediteerde verrichting  
 V: VLAREL erkende verrichting  
 W: Waals Gewest erkende verrichting

Dit certificaat mag uitsluitend in zijn geheel worden gereproduceerd.  
 Eurofins Analytico B.V. is ISO 14001: 2015 gecertificeerd door TÜV  
 en erkend door het Vlaamse Gewest (OVAM en Dep. Omgeving),  
 het Brusselse Gewest (BIM), het Waalse Gewest (DGRNE-OWD)  
 en door de overheid van Luxemburg (MEV).

Akkoord  
 Pr.coörd.





**Bijlage (A) met de opgegeven deelmonsterinformatie behorende bij het analysecertificaat. 2021010770/1**

Pagina 1/1

Monster nr.	Uw monsteromschrijving			Uw datum monstername	Monsteromsch./Monstername ID
	Barcode	Boornr	Van Tot		
11824386	Peilbuis 1				
0692085130	1	200	300	22-Jan-2021	
0800978150	1	200	300	22-Jan-2021	



**Eurofins Analytico B.V.**

Gildeweg 42-46  
 3771 NB Barneveld  
 P.O. Box 459  
 3770 AL Barneveld NL

Tel. +31 (0)34 242 63 00  
 Fax +31 (0)34 242 63 99  
 E-mail [info-env@eurofins.nl](mailto:info-env@eurofins.nl)  
 Site [www.eurofins.nl](http://www.eurofins.nl)

BNP Paribas S.A. 227 9245 25  
 IBAN: NL71BNPA0227924525  
 BIC: BNPANL2A  
 KvK/CoC No. 09088623  
 BTW/VAT No. NL 8043.14.883.B01

Eurofins Analytico B.V. is ISO 14001: 2015 gecertificeerd door TÜV en erkend door het Vlaamse Gewest (OVAM en Dep. Omgeving), het Brusselse Gewest (BIM), het Waalse Gewest (DGRNE-OWD) en door de overheid van Luxemburg (MEV).

**Bijlage (B) met opmerkingen behorende bij analysecertificaat 2021010770/1**

Pagina 1/1

**Opmerking 1)**De toetswaarde van de som is gelijk aan de sommatie van  $0,7 \times RG$ **Eurofins Analytico B.V.**

Gildeweg 42-46 Tel. +31 (0)34 242 63 00  
3771 NB Barneveld Fax +31 (0)34 242 63 99  
P.O. Box 459 E-mail [info-env@eurofins.nl](mailto:info-env@eurofins.nl)  
3770 AL Barneveld NL Site [www.eurofins.nl](http://www.eurofins.nl)

BNP Paribas S.A. 227 9245 25  
IBAN: NL71BNPA0227924525  
BIC: BNPANL2A  
KvK/CoC No. 09088623  
BTW/VAT No. NL 8043.14.883.B01

Eurofins Analytico B.V. is ISO 14001: 2015 gecertificeerd door TÜV en erkend door het Vlaamse Gewest (OVAM en Dep. Omgeving), het Brusselse Gewest (BIM), het Waalse Gewest (DGRNE-OWD) en door de overheid van Luxemburg (MEV).





**Bijlage (C) met methodeverwijzingen behorende bij analysecertificaat 2021010770/1**

Pagina 1/1

Analyse	Methode	Techniek	Methode referentie
<b>Metalen</b>			
Barium (Ba)	W0421	ICP-MS	pb 3110-3 en NEN-EN-ISO 17294-2
Cadmium (Cd)	W0421	ICP-MS	pb 3110-3 en NEN-EN-ISO 17294-2
Kobalt (Co)	W0421	ICP-MS	pb 3110-3 en NEN-EN-ISO 17294-2
Koper (Cu)	W0421	ICP-MS	pb 3110-3 en NEN-EN-ISO 17294-2
Kwik (Hg)	W0421	ICP-MS	pb 3110-3 en NEN-EN-ISO 17294-2
Molybdeen (Mo)	W0421	ICP-MS	pb 3110-3 en NEN-EN-ISO 17294-2
Nikkel (Ni)	W0421	ICP-MS	pb 3110-3 en NEN-EN-ISO 17294-2
Lood (Pb)	W0421	ICP-MS	pb 3110-3 en NEN-EN-ISO 17294-2
Zink (Zn)	W0421	ICP-MS	pb 3110-3 en NEN-EN-ISO 17294-2
<b>Vluchtige Aromatische Koolwaterstoffen</b>			
Aromaten (BTEXN)	W0254	HS-GC-MS	pb 3130-1
Xylenen som AS3000	W0254	HS-GC-MS	pb 3130-1
Styreen	W0254	HS-GC-MS	pb 3130-1
<b>Vluchtige organische halogeenkoolwaterstoffen</b>			
VOCl (11)	W0254	HS-GC-MS	pb 3130-1
Tribroommethaan (Bromoform)	W0254	HS-GC-MS	pb 3130-1
Vinylchloride	W0254	HS-GC-MS	pb 3130-1
1,1-Dichlooretheen	W0254	HS-GC-MS	pb 3130-1
DiChEtheen som AS3000	W0254	HS-GC-MS	pb 3130-1
1,1-Dichloorpropaan	W0254	HS-GC-MS	pb 3130-1
1,2-Dichloorpropaan	W0254	HS-GC-MS	pb 3130-1
1,3-Dichloorpropaan	W0254	HS-GC-MS	pb 3130-1
DiChlprop. som AS3000	W0254	HS-GC-MS	pb 3130-1
<b>Minerale olie</b>			
Minerale olie (C10-C40)	W0215	GC-FID	pb 3110-5

Nadere informatie over de toegepaste onderzoeksmethoden alsmede een classificatie van de meetonzekerheid staan vermeld in ons overzicht "Specificaties analysemethoden", versie juni 2020.

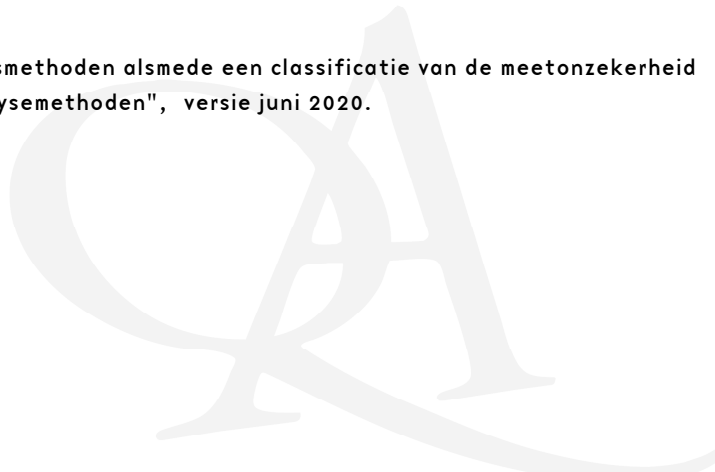

**BoToVa T13 Toetsing Wbb grondwater (ondiep)**

Projectnummer	20081616
Projectnaam	Boerlestraat 22 - Wijhe
Datum monstername	22-01-2021
Monsternemer	Jan Hartman
Certificaatnummer	2021010770
Startdatum	22-01-2021
Rapportagedatum	27-01-2021

Analyse	Eenheid	1	GSSD	Oordeel	S	T	I
<b>Metalen</b>							
Barium (Ba)	µg/L	160	160	*	50	338	625
Cadmium (Cd)	µg/L	<0,20	0,14	-	0,4	3,2	6
Kobalt (Co)	µg/L	3,5	3,5	-	20	60	100
Koper (Cu)	µg/L	4,3	4,3	-	15	45	75
Kwik (Hg)	µg/L	<0,050	0,035	-	0,05	0,175	0,3
Molybdeen (Mo)	µg/L	2,7	2,7	-	5	153	300
Nikkel (Ni)	µg/L	14	14	-	15	45	75
Lood (Pb)	µg/L	<2,0	1,4	-	15	45	75
Zink (Zn)	µg/L	43	43	-	65	433	800
<b>Vluchtige Aromatische Koolwaterstoffen</b>							
Benzeen	µg/L	<0,20	0,14	-	0,2	15,1	30
Tolueen	µg/L	<0,20	0,14	-	7	504	1000
Ethylbenzeen	µg/L	<0,20	0,14	-	4	77	150
o-Xyleen	µg/L	<0,10	0,07	-			
m,p-Xyleen	µg/L	<0,20	0,14	-			
Xylenen (som) factor 0,7	µg/L	0,21	0,21	-	0,2	35,1	70
BTEX (som)	µg/L	<0,90		-			
Naftaleen	µg/L	<0,020	0,014	-	0,01	35	70
Styreen	µg/L	<0,20	0,14	-	6	153	300
<b>Vluchtige organische halogeenkoolwaterstoffen</b>							
Dichloormethaan	µg/L	<0,20	0,14	-	0,01	500	1000
Trichloormethaan	µg/L	<0,20	0,14	-	6	203	400
Tetrachloormethaan	µg/L	<0,10	0,07	-	0,01	5	10
Trichlooretheen	µg/L	<0,20	0,14	-	24	262	500
Tetrachlooretheen	µg/L	<0,10	0,07	-	0,01	20	40
1,1-Dichlooretheen	µg/L	<0,20	0,14	-	7	454	900
1,2-Dichlooretheen	µg/L	<0,20	0,14	-	7	204	400
1,1,1-Trichlooretheen	µg/L	<0,10	0,07	-	0,01	150	300
1,1,2-Trichlooretheen	µg/L	<0,10	0,07	-	0,01	65	130
cis 1,2-Dichlooretheen	µg/L	<0,10	0,07	-			
trans 1,2-Dichlooretheen	µg/L	<0,10	0,07	-			
CKW (som)	µg/L	<1,6		-			
Tribroommethaan	µg/L	<0,20	0,14	-			630
Vinylchloride	µg/L	<0,10	0,07	-	0,01	2,5	5
1,1-Dichlooretheen	µg/L	<0,10	0,07	-	0,01	5	10
1,2-Dichlooretheen (Som) factor 0,7	µg/L	0,14	0,14	-	0,01	10	20
1,1-Dichloorpropaan	µg/L	<0,20	0,14	-			
1,2-Dichloorpropaan	µg/L	<0,20	0,14	-			
1,3-Dichloorpropaan	µg/L	<0,20	0,14	-			
Dichloorpropanen som factor 0.7	µg/L	0,42	0,42	-	0,8	40,4	80
<b>Minerale olie</b>							
Minerale olie (C10-C12)	µg/L	<10	7	-			
Minerale olie (C12-C16)	µg/L	<10	7	-			
Minerale olie (C16-C21)	µg/L	<10	7	-			
Minerale olie (C21-C30)	µg/L	<15	10,5	-			
Minerale olie (C30-C35)	µg/L	<10	7	-			
Minerale olie (C35-C40)	µg/L	<10	7	-			
Minerale olie totaal (C10-C40)	µg/L	<50	35	-	50	325	600
<b>Extra parameters</b>							
som 16 aromatische oplosmiddelen	µg/L		0,77	Geen oordeel mogelijk			

**Legenda**

Nr.	Analytico-nr	Monster
1	11824386	Peilbuis 1

Eindoordeel: Overschrijding Streefwaarde

**Gebruikte afkortingen**

-	kleiner dan of gelijk aan Streefwaarde
*	groter dan Streefwaarde
**	groter dan Tussenwaarde
***	groter dan Interventiewaarde

GSSD	Gestandaardiseerd gehalte
S	Streefwaarde
T	Tussenwaarde
I	Interventiewaarde

Deze toetsing is uitgevoerd met behulp van BoToVa.

Zie voor info: <http://www.rwsleefomgeving.nl/onderwerpen/bodem-ondergrond/bbk/instrumenten/botova/>

N.B.: de vermelde tussenwaarde is door PAIS berekend en is niet afkomstig uit BoToVa

Bijlage IV  
Asbestanalyses



Kruse Milieu BV  
T.a.v. Jeroen Lammers  
Huyerenweg 33  
7678 SC GEESTEREN

## Analyscertificaat

Datum: 20-Jan-2021

Hierbij ontvangt u de resultaten van het navolgende laboratoriumonderzoek.

Certificaatnummer/Versie	2021006963/1
Uw project/verslagnummer	20081616
Uw projectnaam	Boerlestraat 22 - Wijhe
Uw ordernummer	
Monster(s) ontvangen	15-Jan-2021

Dit certificaat mag uitsluitend in zijn geheel worden gereproduceerd.  
De analyse resultaten hebben alleen betrekking op het beproefde object.

De grondmonsters worden tot 4 weken na datum ontvangst bewaard en watermonsters tot 2 weken na datum ontvangst. Zonder tegenbericht worden de monsters nadien afgevoerd.  
Indien de monsters langer bewaard dienen te blijven verzoeken wij U dit exemplaar uiterlijk 1 werkdag voor afloop van de standaardbewaarperiode ondertekend aan ons te retourneren. Voor de kosten van het langer bewaren van monsters verwijzen wij naar de prijslijst.

Bewaren tot:

Datum:

Naam:

Handtekening:

Wij vertrouwen erop uw opdracht hiermee naar verwachting te hebben uitgevoerd, mocht U naar aanleiding van dit analyscertificaat nog vragen hebben verzoeken wij U contact op te nemen met de afdeling Verkoop en Advies.

Met vriendelijke groet,

Eurofins Analytico B.V.



Ing. A. Veldhuizen  
Technical Manager

### Eurofins Analytico B.V.

Gildeweg 42-46  
3771 NB Barneveld  
P.O. Box 459  
3770 AL Barneveld NL

Tel. +31 (0)34 242 63 00  
Fax +31 (0)34 242 63 99  
E-mail [info-env@eurofins.nl](mailto:info-env@eurofins.nl)  
Site [www.eurofins.nl](http://www.eurofins.nl)

BNP Paribas S.A. 227 9245 25  
IBAN: NL71BNPA0227924525  
BIC: BNPANL2A  
KvK/CoC No. 09088623  
BTW/VAT No. NL 8043.14.883.B01

Eurofins Analytico B.V. is ISO 14001: 2015 gecertificeerd door TÜV en erkend door het Vlaamse Gewest (OVAM en Dep. Omgeving), het Brusselse Gewest (BIM), het Waalse Gewest (DGRNE-OWD) en door de overheid van Luxemburg (MEV).

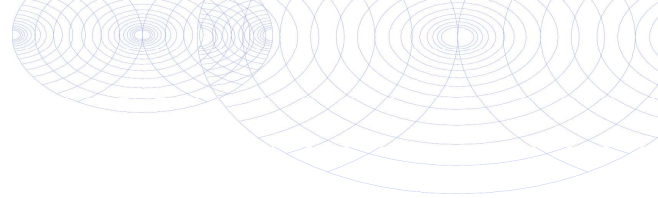

## Analysecertificaat

Uw project/verslagnummer 20081616  
 Uw projectnaam Boerlestraat 22 - Wijhe  
 Uw ordernummer  
 Uw monsternemer Jan Hartman

Certificaatnummer/Versie 2021006963/1  
 Startdatum analyse 15-Jan-2021  
 Datum einde analyse 20-Jan-2021  
 Rapportagedatum 20-Jan-2021/22:01  
 Bijlage A, B, C  
 Pagina 1/1

Analyse	Eenheid	1	2
<b>Extern / Overig onderzoek</b>			
Droge stof (Extern)	% (m/m)	90.7 <sup>1)</sup>	83.9 <sup>1)</sup>
In behandeling genomen hoeveelheid	kg	13.3 <sup>2)</sup>	14.0 <sup>2)</sup>
Asbest fractie 0,5-1mm	mg	0.0 <sup>2)</sup>	0.0 <sup>2)</sup>
Asbest fractie 1-2mm	mg	0.0 <sup>2)</sup>	0.0 <sup>2)</sup>
Asbest fractie 2-4mm	mg	0.0 <sup>2)</sup>	2.2 <sup>2)</sup>
Asbest fractie 4-8mm	mg	0.0 <sup>2)</sup>	21 <sup>2)</sup>
Asbest fractie 8-20mm	mg	0.0 <sup>2)</sup>	140 <sup>2)</sup>
Asbest fractie >20mm	mg	0.0 <sup>2)</sup>	0.0 <sup>2)</sup>
Asbest (som)	mg	<4.4 <sup>2)</sup>	170 <sup>2)</sup>
Asbest in grond	mg/kg ds	<0.4 <sup>2)</sup>	15 <sup>2)</sup>
Gemeten Asbestconcentratie	mg/kg ds	<0.4 <sup>2)</sup>	15 <sup>2)</sup>
Gemeten concentratie Chrysotiel	mg/kg ds	<0.4 <sup>2)</sup>	15 <sup>2)</sup>
Gemeten concentratie Amfibool	mg/kg ds	0.0 <sup>2)</sup>	0.0 <sup>2)</sup>
Totaal asbest hechtgebonden	mg/kg ds	0.0 <sup>2)</sup>	15 <sup>2)</sup>
Totaal asbest niet hechtgebonden	mg/kg ds	0.0 <sup>2)</sup>	0.0 <sup>2)</sup>

### Nr. Uw monsteromschrijving

1 MM FF - 01  
 2 MM FF - 02

### Opgegeven monstermatrix

Asbestverdachte grond  
 Asbestverdachte grond

### Monster nr.

11812120  
 11812121

Q: door RvA geaccrediteerde verrichting  
 R: AP04 erkende en geaccrediteerde verrichting  
 S: AS SIKB erkende en geaccrediteerde verrichting  
 V: VLAREL erkende verrichting  
 W: Waals Gewest erkende verrichting

**Akkoord  
 Pr. coörd.**

VA

Eurofins Analytico B.V.

Gildeweg 42-46 Tel. +31 (0)34 242 63 00  
 3771 NB Barneveld Fax +31 (0)34 242 63 99  
 P.O. Box 459 E-mail info-env@eurofins.nl  
 3770 AL Barneveld NL Site www.eurofins.nl

BNP Paribas S.A. 227 9245 25  
 IBAN: NL71BNPA0227924525  
 BIC: BNPANL2A  
 KvK/CoC No. 09088623  
 BTW/VAT No. NL 8043.14.883.B01

Dit certificaat mag uitsluitend in zijn geheel worden gereproduceerd.  
 Eurofins Analytico B.V. is ISO 14001: 2015 gecertificeerd door TÜV  
 en erkend door het Vlaamse Gewest (OVAM en Dep. Omgeving),  
 het Brusselse Gewest (BIM), het Waalse Gewest (DGRNE-OWD)  
 en door de overheid van Luxemburg (MEV).



**Bijlage (A) met de opgegeven deelmonsterinformatie behorende bij het analysecertificaat. 2021006963/1**

Pagina 1/1

Monster nr.	Uw monsteromschrijving			Uw datum monstername	Monsteromsch./Monstername ID
	Barcode	Boornr	Van Tot		
11812120	MM FF - 01				
1642108MG	FF-01	0	50	15-Jan-2021	
11812121	MM FF - 02				
1641815MG	FF-02	0	65	15-Jan-2021	



**Eurofins Analytico B.V.**

Gildeweg 42-46  
3771 NB Barneveld  
P.O. Box 459  
3770 AL Barneveld NL

Tel. +31 (0)34 242 63 00  
Fax +31 (0)34 242 63 99  
E-mail [info-env@eurofins.nl](mailto:info-env@eurofins.nl)  
Site [www.eurofins.nl](http://www.eurofins.nl)

BNP Paribas S.A. 227 9245 25  
IBAN: NL71BNPR0227924525  
BIC: BNPANL2A  
KvK/CoC No. 09088623  
BTW/VAT No. NL 8043.14.883.B01

Eurofins Analytico B.V. is ISO 14001: 2015 gecertificeerd door TÜV en erkend door het Vlaamse Gewest (OVAM en Dep. Omgeving), het Brusselse Gewest (BIM), het Waalse Gewest (DGRNE-OWD) en door de overheid van Luxemburg (MEV).

**Bijlage (B) met opmerkingen behorende bij analysecertificaat 2021006963/1**

Pagina 1/1

**Opmerking 1)**

Deze bepaling is uitgevoerd bij Eurofins Omegam (L086).

**Opmerking 2)**

Deze bepaling is uitgevoerd bij Eurofins Omegam (L086).

**Eurofins Analytico B.V.**

Gildeweg 42-46      Tel. +31 (0)34 242 63 00  
3771 NB Barneveld      Fax +31 (0)34 242 63 99  
P.O. Box 459      E-mail [info-env@eurofins.nl](mailto:info-env@eurofins.nl)  
3770 AL Barneveld NL      Site [www.eurofins.nl](http://www.eurofins.nl)

BNP Paribas S.A. 227 9245 25  
IBAN: NL71BNPA0227924525  
BIC: BNPANL2A  
KvK/CoC No. 09088623  
BTW/VAT No. NL 8043.14.883.B01

Eurofins Analytico B.V. is ISO 14001: 2015 gecertificeerd door TÜV en erkend door het Vlaamse Gewest (OVAM en Dep. Omgeving), het Brusselse Gewest (BIM), het Waalse Gewest (DGRNE-OWD) en door de overheid van Luxemburg (MEV).



**Bijlage (C) met methodeverwijzingen behorende bij analysecertificaat 2021006963/1**

Analyse	Methode	Techniek	Methode referentie
<b>Extern / Overig onderzoek</b>			
Droge stof (uitbesteed)	W0004	Extern	Uitbesteding
Asbest Grond NEN5898 2016	W0004	Microscopie	NEN 5898

Nadere informatie over de toegepaste onderzoeksmethoden alsmede een classificatie van de meetonzekerheid staan vermeld in ons overzicht "Specificaties analysemethoden", versie juni 2020.



**Eurofins Analytico B.V.**

Gildeweg 42-46  
3771 NB Barneveld  
P.O. Box 459  
3770 AL Barneveld NL

Tel. +31 (0)34 242 63 00  
Fax +31 (0)34 242 63 99  
E-mail [info-env@eurofins.nl](mailto:info-env@eurofins.nl)  
Site [www.eurofins.nl](http://www.eurofins.nl)

BNP Paribas S.A. 227 9245 25  
IBAN: NL71BNPA0227924525  
BIC: BNPANL2A  
KvK/CoC No. 09088623  
BTW/VAT No. NL 8043.14.883.B01

Eurofins Analytico B.V. is ISO 14001: 2015 gecertificeerd door TÜV en erkend door het Vlaamse Gewest (OVAM en Dep. Omgeving), het Brusselse Gewest (BIM), het Waalse Gewest (DGRNE-OWD) en door de overheid van Luxemburg (MEV).



**ANALYSECERTIFICAAT**

**Projectcode** : 1139802  
**Uw project omschrijving** : 2021006963-20081616  
**Opdrachtgever** : Eurofins Analytico B.V.

**Monstercode** : 6595888  
**Uw referentie** : MM FF - 01  
**Opgegeven bemonsteringsdatum** : 15/01/2021

**Asbestonderzoek**

Initialen analist : M.M.  
 Datum geanalyseerd : 20-01-2021

Analyse is uitgevoerd conform NEN 5898 (S).

Massa aangeleverde monster : 13280 g  
 Droge massa aangeleverde monster : 12045 g  
 Percentage droogrest : 90,7 m/m %  
 Type zieving : nat

zeef fractie (mm)	massa zeef fractie (gram)	percentage zeef fractie (m/m %)	massa onderzocht (gram)	percentage onderzocht (m/m %)	aantal asbest (deeltjes)	massa asbest-houdend materiaal (mg)
<0,5 mm	11332,1	96,0	12,7	0,11	n.v.t.	n.v.t.
0,5-1 mm	71,0	0,6	13,6	19,15	0	0,0
1-2 mm	211,6	1,8	85,2	40,26	0	0,0
2-4 mm	54,6	0,5	54,6	100,00	0	0,0
4-8 mm	52,8	0,4	52,8	100,00	0	0,0
8-20 mm	87,0	0,7	87,0	100,00	0	0,0
>20 mm	0,0	0,0	0,0	100,00	0	0,0
<b>Totaal</b>	<b>11809,1</b>	<b>100,0</b>	<b>305,9</b>		<b>0</b>	<b>0,0</b>

zeef fractie (mm)	asbest totaal			serpentijs asbest			amfibool asbest		
	gehalte asbest (mg/kg ds)	ondergrens (mg/kg ds)	bovengrens (mg/kg ds)	gehalte asbest (mg/kg ds)	ondergrens (mg/kg ds)	bovengrens (mg/kg ds)	gehalte asbest (mg/kg ds)	ondergrens (mg/kg ds)	bovengrens (mg/kg ds)
<0,5 mm	-								
0,5-1 mm	0,0	0,0	0,3	0,0	0,0	0,1	0,0	0,0	0,1
1-2 mm	0,0	0,0	0,5	0,0	0,0	0,2	0,0	0,0	0,2
2-4 mm	0,0	0,0	0,0	0,0	0,0	0,0	0,0	0,0	0,0
4-8 mm	0,0	0,0	0,0	0,0	0,0	0,0	0,0	0,0	0,0
8-20 mm	0,0	0,0	0,0	0,0	0,0	0,0	0,0	0,0	0,0
>20 mm	0,0	0,0	0,0	0,0	0,0	0,0	0,0	0,0	0,0
<b>Totaal</b>	<b>&lt;0,4</b>	<b>0,0</b>	<b>0,7</b>	<b>&lt;0,4</b>	<b>0,0</b>	<b>0,4</b>	<b>0,0</b>	<b>0,0</b>	<b>0,4</b>

Aangetroffen type asbest : Geen  
 Bijzonderheden waargenomen : Geen

Serpentijs asbest is chrysotiel.  
 Amfibool asbest is amosiet, crocidoliet, actinoliet, anthophylliet en tremoliet.

De bepalingsgrens is bepaald voor de zeef fracties kleiner dan 4 mm. De totale bepalingsgrens is verkregen door de bepalingsgrenzen van de afzonderlijke zeef fracties te sommeren.

Het materiaal is middels polarisatiemicroscopie onderzocht, de analyse is uitgevoerd conform NEN 5896.

gebondenheid	serpentijs asbest	amfibool asbest	totaal afgerond
hecht	0,0	0,0	0,0
niet hecht	0,0	0,0	0,0
<b>totaal afgerond</b>	<b>0,0</b>	<b>0,0</b>	

Gewogen concentratie (serpentijsasbestconcentratie vermeerderd met 10 maal de amfiboolasbestconcentratie) is: **<0,4 mg/kg ds**

De gewogen asbestconcentratie wordt berekend uit de niet-afgeronde gehalten aan serpentijs en amfibool asbest. De weergegeven resultaten zijn afgerond.

Verklaring kwalitatief onderzoek zeef fractie <0,5 mm:  
 - : geen asbest waargenomen

Dit analyse-certificaat, inclusief voorblad en eventuele bijlage(n), mag niet anders dan in zijn geheel worden gereproduceerd.

- De met een 'Q' gemerkte analyses zijn door RvA geaccrediteerd (registratienummer L086).

- De met een 'S' gemerkte analyses zijn door RvA geaccrediteerd (L086) en op basis van het schema AS 3000 erkend.

Opdrachtverificatiecode: FOBN-LKHS-IVGL-TBCB

Ref.: 1139802\_certificaat\_v1

**ANALYSECERTIFICAAT**

**Projectcode** : 1139802  
**Uw project omschrijving** : 2021006963-20081616  
**Opdrachtgever** : Eurofins Analytico B.V.

**Monstercode** : 6595889  
**Uw referentie** : MM FF - 02  
**Opgegeven bemonsteringsdatum** : 15/01/2021

**Asbestonderzoek**

Initialen analist : N.E.  
 Datum geanalyseerd : 20-01-2021

Analyse is uitgevoerd conform NEN 5898 (S).

Massa aangeleverde monster : 13980 g  
 Droge massa aangeleverde monster : 11729 g  
 Percentage droogrest : 83,9 m/m %  
 Type zieving : nat

zeeffractie (mm)	massa zeeffractie (gram)	percentage zeeffractie (m/m %)	massa onderzocht (gram)	percentage onderzocht (m/m %)	aantal asbest (deeltjes)	massa asbest-houdend materiaal (mg)
<0,5 mm	10280,1	89,4	12,8	0,12	n.v.t.	n.v.t.
0,5-1 mm	115,6	1,0	19,7	17,04	0	0,0
1-2 mm	218,1	1,9	66,6	30,54	0	0,0
2-4 mm	133,7	1,2	133,7	100,00	4	17,8
4-8 mm	268,9	2,3	268,9	100,00	3	170,0
8-20 mm	486,3	4,2	486,3	100,00	2	1155,8
>20 mm	0,0	0,0	0,0	100,00	0	0,0
<b>Totaal</b>	<b>11502,7</b>	<b>100,0</b>	<b>988,0</b>		<b>9</b>	<b>1343,6</b>

zeeffractie (mm)	asbest totaal			serpentijn asbest			amfibool asbest		
	gehalte asbest (mg/kg ds)	ondergrens (mg/kg ds)	bovengrens (mg/kg ds)	gehalte asbest (mg/kg ds)	ondergrens (mg/kg ds)	bovengrens (mg/kg ds)	gehalte asbest (mg/kg ds)	ondergrens (mg/kg ds)	bovengrens (mg/kg ds)
<0,5 mm	-								
0,5-1 mm	0,0	0,0	0,0	0,0	0,0	0,0	0,0	0,0	0,0
1-2 mm	0,0	0,0	0,0	0,0	0,0	0,0	0,0	0,0	0,0
2-4 mm	0,2	0,2	0,2	0,2	0,2	0,2	0,0	0,0	0,0
4-8 mm	1,8	1,5	2,2	1,8	1,5	2,2	0,0	0,0	0,0
8-20 mm	13	10	15	13	10	15	0,0	0,0	0,0
>20 mm	0,0	0,0	0,0	0,0	0,0	0,0	0,0	0,0	0,0
<b>Totaal</b>	<b>15</b>	<b>12</b>	<b>18</b>	<b>15</b>	<b>12</b>	<b>18</b>	<b>0,0</b>	<b>0,0</b>	<b>0,0</b>

Aangetroffen type asbest : Serpentine  
 Bijzonderheden waargenomen : Geen

Serpentine asbest is chrysotiel.  
 Amfibool asbest is amosiet, crocidoliet, actinoliet, anthophylliet en tremoliet.

De bepalingsgrens is bepaald voor de zeeffracties kleiner dan 4 mm. De totale bepalingsgrens is verkregen door de bepalingsgrenzen van de afzonderlijke zeeffracties te sommeren.  
 Het materiaal is middels polarisatiemicroscopie onderzocht, de analyse is uitgevoerd conform NEN 5896.

gebondenheid	serpentine asbest	amfibool asbest	totaal afgerond
hecht	15	0,0	15
niet hecht	0,0	0,0	0,0
<b>totaal afgerond</b>	<b>15</b>	<b>0,0</b>	

Gewogen concentratie (serpentineasbestconcentratie vermeerderd met 10 maal de amfiboolasbestconcentratie) is: **15 mg/kg ds**

De gewogen asbestconcentratie wordt berekend uit de niet-afgeronde gehalten aan serpentine en amfibool asbest. De weergegeven resultaten zijn afgerond.

Verklaring kwalitatief onderzoek zeeffractie <0,5 mm:  
 - : geen asbest waargenomen

**ANALYSECERTIFICAAT**

**Projectcode** : 1139802  
**Uw project omschrijving** : 2021006963-20081616  
**Opdrachtgever** : Eurofins Analytico B.V.

**Monstercode** : 6595889  
**Uw referentie** : MM FF - 02  
**Opgegeven bemonsteringsdatum** : 15/01/2021

**Asbestonderzoek - productidentificatie**

zeef fractie (mm)	materiaal	gebondenheid	asbestsoort	percentage (m/m %)
2-4 mm	cement, vlakke plaat	hecht	chrysotiel	10-15
4-8 mm	cement, vlakke plaat	hecht	chrysotiel	10-15
8-20 mm	cement, vlakke plaat	hecht	chrysotiel	10-15

---

**ANALYSECERTIFICAAT**

---

**Projectcode** : 1139802  
**Uw project omschrijving** : 2021006963-20081616  
**Opdrachtgever** : Eurofins Analytico B.V.

---

## Opmerkingen m.b.t. analyses

---

### Opmerking(en) algemeen

De volgende informatie is indien van toepassing verstrekt door de opdrachtgever:  
Project omschrijving, Monsterreferentie(s), Opgegeven bemonsteringsdatum, Matrix, Monsterdiepte, Potnr (Barcode), Veldgegevens, Veldwaarnemingen en Bemonsteringsdata. De opgegeven bemonsteringsdatum kan van invloed zijn op de geldigheid van de resultaten.

### Asbest

Individuele monsters van dit project zijn als asbest verdacht gekwalificeerd. De analysedeelmonsters zijn met beschermende maatregelen in het laboratorium in behandeling genomen.

---

Opmerking bij project: - Eurofins Omegam heeft het asbestonderzoek in dit/deze monster(s) uitgevoerd volgens de NEN 5898, en zoals beschreven in een aparte bijlage als onderdeel van dit analysecertificaat. Voor de analyseresultaten van het asbestonderzoek geldt dat Eurofins Omegam de analyse heeft uitgevoerd in de monsters die de opdrachtgever, zoals deze staan vermeld in de koptekst van dit analysecertificaat, zelf heeft genomen of laten nemen en aan Eurofins Omegam heeft aangeboden. Eurofins Omegam draagt geen verantwoordelijkheid inzake de herkomst en representativiteit alsmede de veiligheid tijdens de monsterneming.

---

---



---

**ANALYSECERTIFICAAT**

---

**Projectcode** : 1139802  
**Uw project omschrijving** : 2021006963-20081616  
**Opdrachtgever** : Eurofins Analytico B.V.

---

**Barcodeschema's**

---

<i>Monstercode</i>	<i>Uw referentie</i>	<i>uw monsterref.</i>	<i>uw diepte</i>	<i>uw barcode</i>
6595888	MM FF - 01	FF-01	0-.5	1642108MG
6595889	MM FF - 02	FF-02	0-.65	1641815MG

---

---

---

**ANALYSECERTIFICAAT**

---

**Projectcode** : 1139802  
**Uw project omschrijving** : 2021006963-20081616  
**Opdrachtgever** : Eurofins Analytico B.V.

---

## Analysemethoden in Grond (AS3000)

### AS3000

In dit analysecertificaat zijn de met 'S' gemerkte analyses uitgevoerd volgens de analysemethoden beschreven in het "Accreditatieschema Laboratoriumanalyses voor grond-, waterbodem- en grondwateronderzoek (AS SIKB 3000)". Het laboratoriumonderzoek is uitgevoerd volgens de onderstaande analysemethoden. Deze analyses zijn vastgelegd in het geldende accreditatie-certificaat met bijbehorende verrichtingenlijst L086 van Eurofins Omegam BV.

Asbestonderzoek : Conform AS3070 prestatieblad 1 en NEN 5898

---

---

## Berekening asbestgehalten



Algemene gegevens	
naam project	Boerlestraat 22 in Wijhe
projectcode	20081616
opdrachtgever	Bouwbedrijf De Haan
datum onderzoek	15 januari 2021

Gegevens onderzochte bodemlaag								Fractie > 20mm				Fractie < 20mm			Gew. asbestgehalte	
Gat nr.	l (m)	b (m)	d (m)	V (m3)	s.m. (kg/m3)	d.s. (%)	gewicht (kg)	deel (%)	insp. eff. (%)	type asbest	asbest (mg)	gew. conc. mg/kg ds	deel (%)	insp. eff. (%)	conc. mg/kg ds	mg/kg ds
2	0,30	0,32	0,38	0,04	1820	83,9%	55,7	5,4%	100%	serp	4900	0,0	94,6%	100%	15	<b>14</b>
	0,30	0,32	0,38	0,04	1820	83,9%	55,7	5,4%	100%	amf	0	0,00	94,6%	100%	0	

Het hierboven berekende gewogen asbestgehalte overschrijdt de wettelijke norm niet

serp. = serpentijn-asbest (chrysotiel)

amf. = amfibool-asbest (amosiet en crocidoliet)



Kruse Milieu BV  
T.a.v. Jeroen Lammers  
Huyerenweg 33  
7678 SC GEESTEREN

## Analyscertificaat

Datum: 25-Jan-2021

Hierbij ontvangt u de resultaten van het navolgende laboratoriumonderzoek.

Certificaatnummer/Versie	2021008350/1
Uw project/verslagnummer	20081616
Uw projectnaam	Boerlestraat 22 - Wijhe
Uw ordernummer	
Monster(s) ontvangen	15-Jan-2021

Dit certificaat mag uitsluitend in zijn geheel worden gereproduceerd.  
De analyse resultaten hebben alleen betrekking op het beproefde object.

De grondmonsters worden tot 4 weken na datum ontvangst bewaard en watermonsters tot 2 weken na datum ontvangst. Zonder tegenbericht worden de monsters nadien afgevoerd.  
Indien de monsters langer bewaard dienen te blijven verzoeken wij U dit exemplaar uiterlijk 1 werkdag voor afloop van de standaardbewaarperiode ondertekend aan ons te retourneren. Voor de kosten van het langer bewaren van monsters verwijzen wij naar de prijslijst.

Bewaren tot:

Datum:

Naam:

Handtekening:

Wij vertrouwen erop uw opdracht hiermee naar verwachting te hebben uitgevoerd, mocht U naar aanleiding van dit analyscertificaat nog vragen hebben verzoeken wij U contact op te nemen met de afdeling Verkoop en Advies.

Met vriendelijke groet,

Eurofins Analytico B.V.



Ing. A. Veldhuizen  
Technical Manager

Eurofins Analytico B.V.

Gildeweg 42-46  
3771 NB Barneveld  
P.O. Box 459  
3770 AL Barneveld NL

Tel. +31 (0)34 242 63 00  
Fax +31 (0)34 242 63 99  
E-mail [info-env@eurofins.nl](mailto:info-env@eurofins.nl)  
Site [www.eurofins.nl](http://www.eurofins.nl)

BNP Paribas S.A. 227 9245 25  
IBAN: NL71BNPA0227924525  
BIC: BNPANL2A  
KvK/CoC No. 09088623  
BTW/VAT No. NL 8043.14.883.B01

Eurofins Analytico B.V. is ISO 14001: 2015 gecertificeerd door TÜV en erkend door het Vlaamse Gewest (OVAM en Dep. Omgeving), het Brusselse Gewest (BIM), het Waalse Gewest (DGRNE-OWD) en door de overheid van Luxemburg (MEV).





## Analysecertificaat

Uw project/verslagnummer 20081616  
 Uw projectnaam Boerlestraat 22 - Wijhe  
 Uw ordernummer  
 Uw monsternemer Jan Hartman

Certificaatnummer/Versie 2021008350/1  
 Startdatum analyse 19-Jan-2021  
 Datum einde analyse 25-Jan-2021  
 Rapportagedatum 25-Jan-2021/07:49  
 Bijlage A, B, C  
 Pagina 1/1

Analyse	Eenheid	1
<b>Extern / Overig onderzoek</b>		
Droge stof (Extern)	% (m/m)	92.1 <sup>1)</sup>
In behandeling genomen hoeveelheid	kg	13.4 <sup>2)</sup>
Asbest fractie 0,5-1mm	mg	1.1 <sup>2)</sup>
Asbest fractie 1-2mm	mg	2.2 <sup>2)</sup>
Asbest fractie 2-4mm	mg	0.6 <sup>2)</sup>
Asbest fractie 4-8mm	mg	4.7 <sup>2)</sup>
Asbest fractie 8-20mm	mg	110 <sup>2)</sup>
Asbest fractie >20mm	mg	0.0 <sup>2)</sup>
Asbest (som)	mg	110 <sup>2)</sup>
Asbest in grond	mg/kg ds	9.4 <sup>2)</sup>
Gemeten Asbestconcentratie	mg/kg ds	9.4 <sup>2)</sup>
Gemeten concentratie Chrysotiel	mg/kg ds	9.4 <sup>2)</sup>
Gemeten concentratie Amfibool	mg/kg ds	0.0 <sup>2)</sup>
Totaal asbest hechtgebonden	mg/kg ds	9.4 <sup>2)</sup>
Totaal asbest niet hechtgebonden	mg/kg ds	0.0 <sup>2)</sup>

### Nr. Uw monsteromschrijving

1 MM FF - A

### Opgegeven monstermatrix

Asbestverdachte arond

### Monster nr.

11816171

Eurofins Analytico B.V.

Gildeweg 42-46  
 3771 NB Barneveld  
 P.O. Box 459  
 3770 AL Barneveld NL  
 Tel. +31 (0)34 242 63 00  
 Fax +31 (0)34 242 63 99  
 E-mail info-env@eurofins.nl  
 Site www.eurofins.nl

BNP Paribas S.A. 227 9245 25  
 IBAN: NL71BNPA0227924525  
 BIC: BNPANL2A  
 KvK/CoC No. 09088623  
 BTW/VAT No. NL 8043.14.883.B01

Q: door RvA geaccrediteerde verrichting  
 R: AP04 erkende en geaccrediteerde verrichting  
 S: AS SIKB erkende en geaccrediteerde verrichting  
 V: VLAREL erkende verrichting  
 W: Waals Gewest erkende verrichting

**Akkoord  
 Pr. coörd.**

VA

Dit certificaat mag uitsluitend in zijn geheel worden gereproduceerd.  
 Eurofins Analytico B.V. is ISO 14001: 2015 gecertificeerd door TÜV  
 en erkend door het Vlaamse Gewest (OVAM en Dep. Omgeving),  
 het Brusselse Gewest (BIM), het Waalse Gewest (DGRNE-OWD)  
 en door de overheid van Luxemburg (MEV).



**Bijlage (A) met de opgegeven deelmonsterinformatie behorende bij het analysecertificaat. 2021008350/1**

Pagina 1/1

Monster nr.	Uw monsteromschrijving			Uw datum monstername	Monsteromsch./Monstername ID
	Barcode	Boornr	Van Tot		
11816171		MM FF - A			
1641814MG	FF-A	0	10	15-Jan-2021	



**Eurofins Analytico B.V.**

Gildeweg 42-46  
3771 NB Barneveld  
P.O. Box 459  
3770 AL Barneveld NL

Tel. +31 (0)34 242 63 00  
Fax +31 (0)34 242 63 99  
E-mail [info-env@eurofins.nl](mailto:info-env@eurofins.nl)  
Site [www.eurofins.nl](http://www.eurofins.nl)

BNP Paribas S.A. 227 9245 25  
IBAN: NL71BNPA0227924525  
BIC: BNPANL2A  
KvK/CoC No. 09088623  
BTW/VAT No. NL 8043.14.883.B01

Eurofins Analytico B.V. is ISO 14001: 2015 gecertificeerd door TÜV en erkend door het Vlaamse Gewest (OVAM en Dep. Omgeving), het Brusselse Gewest (BIM), het Waalse Gewest (DGRNE-OWD) en door de overheid van Luxemburg (MEV).

**Bijlage (B) met opmerkingen behorende bij analysecertificaat 2021008350/1**

Pagina 1/1

**Opmerking 1)**

Deze bepaling is uitgevoerd bij Eurofins Omegam (L086).

**Opmerking 2)**

Deze bepaling is uitgevoerd bij Eurofins Omegam (L086).

**Eurofins Analytico B.V.**

Gildeweg 42-46 Tel. +31 (0)34 242 63 00  
3771 NB Barneveld Fax +31 (0)34 242 63 99  
P.O. Box 459 E-mail [info-env@eurofins.nl](mailto:info-env@eurofins.nl)  
3770 AL Barneveld NL Site [www.eurofins.nl](http://www.eurofins.nl)

BNP Paribas S.A. 227 9245 25  
IBAN: NL71BNPA0227924525  
BIC: BNPANL2A  
KvK/CoC No. 09088623  
BTW/VAT No. NL 8043.14.883.B01

Eurofins Analytico B.V. is ISO 14001: 2015 gecertificeerd door TÜV en erkend door het Vlaamse Gewest (OVAM en Dep. Omgeving), het Brusselse Gewest (BIM), het Waalse Gewest (DGRNE-OWD) en door de overheid van Luxemburg (MEV).



**Bijlage (C) met methodeverwijzingen behorende bij analysecertificaat 2021008350/1**

Pagina 1/1

Analyse	Methode	Techniek	Methode referentie
<b>Extern / Overig onderzoek</b>			
Droge stof (uitbesteed)	W0004	Extern	Uitbesteding
Asbest Grond NEN5898 2016	W0004	Microscopie	NEN 5898

Nadere informatie over de toegepaste onderzoeksmethoden alsmede een classificatie van de meetonzekerheid staan vermeld in ons overzicht "Specificaties analysemethoden", versie juni 2020.



**Eurofins Analytico B.V.**

Gildeweg 42-46  
3771 NB Barneveld  
P.O. Box 459  
3770 AL Barneveld NL

Tel. +31 (0)34 242 63 00  
Fax +31 (0)34 242 63 99  
E-mail [info-env@eurofins.nl](mailto:info-env@eurofins.nl)  
Site [www.eurofins.nl](http://www.eurofins.nl)

BNP Paribas S.A. 227 9245 25  
IBAN: NL71BNPA0227924525  
BIC: BNPANL2A  
KvK/CoC No. 09088623  
BTW/VAT No. NL 8043.14.883.B01

Eurofins Analytico B.V. is ISO 14001: 2015 gecertificeerd door TÜV en erkend door het Vlaamse Gewest (OVAM en Dep. Omgeving), het Brusselse Gewest (BIM), het Waalse Gewest (DGRNE-OWD) en door de overheid van Luxemburg (MEV).

**ANALYSECERTIFICAAT**

**Projectcode** : 1140680  
**Uw project omschrijving** : 2021008350-20081616  
**Opdrachtgever** : Eurofins Analytico B.V.

**Monstercode** : 6598566  
**Uw referentie** : MM FF - A  
**Opgegeven bemonsteringsdatum** : 15/01/2021

**Asbestonderzoek**

Initialen analist : M.A.  
 Datum geanalyseerd : 25-01-2021

Analyse is uitgevoerd conform NEN 5898 (S).

Massa aangeleverde monster : 13390 g  
 Droge massa aangeleverde monster : 12332 g  
 Percentage droogrest : 92,1 m/m %  
 Type zieving : nat

zeeffractie (mm)	massa zeeffractie (gram)	percentage zeeffractie (m/m %)	massa onderzocht (gram)	percentage onderzocht (m/m %)	aantal asbest (deeltjes)	massa asbest-houdend materiaal (mg)
<0,5 mm	11515,1	94,9	11,9	0,10	n.v.t.	n.v.t.
0,5-1 mm	253,7	2,1	71,3	28,10	2	2,5
1-2 mm	223,5	1,8	69,8	31,23	3	5,4
2-4 mm	48,4	0,4	48,4	100,00	1	5,2
4-8 mm	41,5	0,3	41,5	100,00	1	37,5
8-20 mm	47,4	0,4	47,4	100,00	3	843,0
>20 mm	0,0	0,0	0,0	100,00	0	0,0
<b>Totaal</b>	<b>12129,6</b>	<b>100,0</b>	<b>290,3</b>		<b>10</b>	<b>893,6</b>

zeeffractie (mm)	asbest totaal			serpentijn asbest			amfibool asbest		
	gehalte asbest (mg/kg ds)	ondergrens (mg/kg ds)	bovengrens (mg/kg ds)	gehalte asbest (mg/kg ds)	ondergrens (mg/kg ds)	bovengrens (mg/kg ds)	gehalte asbest (mg/kg ds)	ondergrens (mg/kg ds)	bovengrens (mg/kg ds)
<0,5 mm	+								
0,5-1 mm	0,1	0,0	0,3	0,1	0,0	0,3	0,0	0,0	0,0
1-2 mm	0,2	0,1	0,5	0,2	0,1	0,5	0,0	0,0	0,0
2-4 mm	0,1	0,0	0,1	0,1	0,0	0,1	0,0	0,0	0,0
4-8 mm	0,4	0,3	0,5	0,4	0,3	0,5	0,0	0,0	0,0
8-20 mm	8,7	6,9	10	8,7	6,9	10	0,0	0,0	0,0
>20 mm	0,0	0,0	0,0	0,0	0,0	0,0	0,0	0,0	0,0
<b>Totaal</b>	<b>9,4</b>	<b>7,4</b>	<b>12</b>	<b>9,4</b>	<b>7,4</b>	<b>12</b>	<b>0,0</b>	<b>0,0</b>	<b>0,0</b>

Aangetroffen type asbest : Serpentine  
 Bijzonderheden waargenomen : Geen

Serpentine asbest is chrysotiel.  
 Amfibool asbest is amosiet, crocidoliet, actinoliet, anthophylliet en tremoliet.

De bepalingsgrens is bepaald voor de zeeffracties kleiner dan 4 mm. De totale bepalingsgrens is verkregen door de bepalingsgrenzen van de afzonderlijke zeeffracties te sommeren.  
 Het materiaal is middels polarisatiemicroscopie onderzocht, de analyse is uitgevoerd conform NEN 5896.

gebondenheid	serpentine asbest	amfibool asbest	totaal afgerond
hecht	9,4	0,0	9,4
niet hecht	0,0	0,0	0,0
<b>totaal afgerond</b>	<b>9,4</b>	<b>0,0</b>	

Gewogen concentratie (serpentineasbestconcentratie vermeerderd met 10 maal de amfiboolasbestconcentratie) is: **9,4 mg/kg ds**

De gewogen asbestconcentratie wordt berekend uit de niet-afgeronde gehalten aan serpentine en amfibool asbest. De weergegeven resultaten zijn afgerond.

Verklaring kwalitatief onderzoek zeeffractie <0,5 mm:  
 + : enkele losse vezels

Dit analyse-certificaat, inclusief voorblad en eventuele bijlage(n), mag niet anders dan in zijn geheel worden gereproduceerd.

- De met een 'Q' gemerkte analyses zijn door RvA geaccrediteerd (registratienummer L086).

- De met een 'S' gemerkte analyses zijn door RvA geaccrediteerd (L086) en op basis van het schema AS 3000 erkend.

Opdrachtverificatiecode: VFRY-CJXT-WFCD-ERVW

Ref.: 1140680\_certificaat\_v1

## ANALYSECERTIFICAAT

Projectcode : 1140680  
Uw project omschrijving : 2021008350-20081616  
Opdrachtgever : Eurofins Analytico B.V.

Monstercode : 6598566  
Uw referentie : MM FF - A  
Opgegeven bemonsteringsdatum : 15/01/2021

## Asbestonderzoek - productidentificatie

zeef fractie (mm)	materiaal	gebondenheid	asbestsoort	percentage (m/m %)
0.5-1 mm	cement, vlakke plaat	hecht	chrysotiel	10-15
1-2 mm	cement, vlakke plaat	hecht	chrysotiel	10-15
2-4 mm	cement, vlakke plaat	hecht	chrysotiel	10-15
4-8 mm	cement, vlakke plaat	hecht	chrysotiel	10-15
8-20 mm	cement, vlakke plaat	hecht	chrysotiel	10-15

---

**ANALYSECERTIFICAAT**

---

**Projectcode** : 1140680  
**Uw project omschrijving** : 2021008350-20081616  
**Opdrachtgever** : Eurofins Analytico B.V.

---

## Opmerkingen m.b.t. analyses

---

### Opmerking(en) algemeen

De volgende informatie is indien van toepassing verstrekt door de opdrachtgever:  
Project omschrijving, Monsterreferentie(s), Opgegeven bemonsteringsdatum, Matrix, Monsterdiepte, Potnr (Barcode), Veldgegevens, Veldwaarnemingen en Bemonsteringsdata. De opgegeven bemonsteringsdatum kan van invloed zijn op de geldigheid van de resultaten.

### Asbest

Individuele monsters van dit project zijn als asbest verdacht gekwalificeerd. De analysedeelmonsters zijn met beschermende maatregelen in het laboratorium in behandeling genomen.

---

Opmerking bij project: - Eurofins Omegam heeft het asbestonderzoek in dit/deze monster(s) uitgevoerd volgens de NEN 5898, en zoals beschreven in een aparte bijlage als onderdeel van dit analysecertificaat. Voor de analyseresultaten van het asbestonderzoek geldt dat Eurofins Omegam de analyse heeft uitgevoerd in de monsters die de opdrachtgever, zoals deze staan vermeld in de koptekst van dit analysecertificaat, zelf heeft genomen of laten nemen en aan Eurofins Omegam heeft aangeboden. Eurofins Omegam draagt geen verantwoordelijkheid inzake de herkomst en representativiteit alsmede de veiligheid tijdens de monsterneming.

---

---



---

**ANALYSECERTIFICAAT**

---

**Projectcode** : 1140680  
**Uw project omschrijving** : 2021008350-20081616  
**Opdrachtgever** : Eurofins Analytico B.V.

---

**Barcodeschema's**

---

<i>Monstercode</i>	<i>Uw referentie</i>	<i>uw monsterref.</i>	<i>uw diepte</i>	<i>uw barcode</i>
6598566	MM FF - A	FF-A	0-.1	1641814MG

---



---

---

**ANALYSECERTIFICAAT**

---

**Projectcode** : 1140680  
**Uw project omschrijving** : 2021008350-20081616  
**Opdrachtgever** : Eurofins Analytico B.V.

---

## Analysemethoden in Grond (AS3000)

### AS3000

In dit analysecertificaat zijn de met 'S' gemerkte analyses uitgevoerd volgens de analysemethoden beschreven in het "Accreditatieschema Laboratoriumanalyses voor grond-, waterbodem- en grondwateronderzoek (AS SIKB 3000)". Het laboratoriumonderzoek is uitgevoerd volgens de onderstaande analysemethoden. Deze analyses zijn vastgelegd in het geldende accreditatie-certificaat met bijbehorende verrichtingenlijst L086 van Eurofins Omegam BV.

Asbestonderzoek : Conform AS3070 prestatieblad 1 en NEN 5898

---

Bijlage V  
Informatie Omgevingsdienst IJsselland

Beste heer Haverkort

Hierbij mailen wij u de beschikbare bodeminformatie met betrekking tot de locatie Boerlestraat 22 te Wijhe. Hieronder wordt de informatie puntsgewijs weergegeven:

- Voor zover bekend is er op en in de nabije omgeving van de locatie geen bodemonderzoek uitgevoerd.
- Er is geen informatie voorhanden over de aanwezigheid van een (voormalige) ondergrondse tank.
- Op de locatie is een woning met bouwbedrijf aanwezig. Onderstaande vergunningen zijn verleend. De milieutekening uit 1991 is bijgevoegd.

39/01	8131SX 22	Wijhe	Boerlestraat 22 (voorheen C 24a)	B	bouw woning
63/88	8131SX 22	Wijhe	Boerlestraat 22 (voorheen C 24a)	B	veranderen en verplaatsen werkplaats en houtloods
76/114	8131SX 22	Wijhe	Boerlestraat 22 (voorheen C 24a)	B	vergroten opslagruimte
93/09	8131SX 22	Wijhe	Boerlestraat 22 (voorheen C 24a)	HW	timmerwerkplaats /opslag bouwmat.
2000/60	8131SX 22a	Wijhe	Boerlestraat 22a	MB	bouw serre
78/144	8131SX 22a	Wijhe	Boerlestraat 22a (vergunning staat op Boerlestraat 24)	B	bouw woning

**Gemeente Olst-Wijhe zal de nota voor de verschuldigde leges sturen.**

Met vriendelijke groet,

**Sandra Wobben**

Adviseur bodem

T.: 06 50009271

E.: [s.wobben@odijsselland.nl](mailto:s.wobben@odijsselland.nl)

Werkdagen: maandag, dinsdag, donderdag, vrijdag



Lübeckplein 2, 8017 JZ Zwolle • Postbus 40252, 8004 DG Zwolle

088 5251050 • [info@odijsselland.nl](mailto:info@odijsselland.nl) • [odijsselland.nl](http://odijsselland.nl)

Omgevingsdienst IJsselland beschouwt e-mail als een volwaardig communicatiemiddel.

Dit betekent dat u erop mag vertrouwen dat de inhoud van dit bericht correct en compleet is

Bijlage VI  
Verklaring van enkele gebruikte termen en afkortingen

## Termen

De gehalten van de chemische componenten in de bodem en in het grondwater worden getoetst aan de zogenaamde achtergrond- of streef- en interventiewaarden uit de Circulaire Bodemsanering 2013. Deze waarden worden gecorrigeerd voor de gehalten lutum en organische stof (humus) voor de betreffende bodem. Deze gehalten worden in het laboratorium bepaald.

- Achtergrondwaarden: De gehalten zoals die op dit moment voorkomen in de bodem van natuur- en landbouwgronden waarvoor geldt dat er geen sprake is van belasting door lokale verontreinigingsbronnen.
- Streefwaarden: Waarden, die het niveau aangeven, waarbij sprake is van een duurzame bodemkwaliteit. Gebruikt symbool: S. De streefwaarde wordt alleen voor grondwater gebruikt.
- Interventiewaarden: Waarden, die aangeven wanneer de functionele eigenschappen van de bodem voor mens, dier en plant, ernstig zijn of dreigen te worden verminderd. Gebruikt symbool: I.
- Tussenwaarde: Gelijk aan het gemiddelde van de achtergrond- of streefwaarde en de interventiewaarde, dus  $(A+I)/2$  (grond) of  $(S+I)/2$  (grondwater). Wanneer bij een verkennend onderzoek een component met concentratie boven deze waarde wordt gevonden is in principe een nader onderzoek nodig. Gebruikt symbool: T.

*Overige termen, die in dit rapport worden gebruikt, zijn als volgt te definiëren:*

- Niet verontreinigd: Gehalte van elke component overschrijdt de achtergrond- of streefwaarde niet.
- Zeer licht verontreinigd: Gehalte van een component ligt boven de achtergrond- of streefwaarde, maar overschrijdt het dubbele van de achtergrond- of streefwaarde niet.
- Licht verontreinigd: Gehalte van een component is hoger dan het dubbele van de Achtergrond- of streefwaarde, maar overschrijdt de tussenwaarde niet.
- Matig verontreinigd: Gehalte van een component is hoger dan de tussenwaarde, maar overschrijdt de interventiewaarde niet.
- Sterk verontreinigd: Gehalte van een component is hoger dan de interventiewaarde, maar overschrijdt het tienvoud van de interventiewaarde niet.
- Zeer sterk verontreinigd: Gehalte van een component is hoger dan het tienvoud van de interventiewaarde.
- NEN5740: Nederlandse norm "Bodem. Onderzoeksstrategie bij verkennend bodemonderzoek." Een verkennend onderzoek heeft tot doel met relatief beperkt onderzoek vast te stellen of er sprake is van een bodemverontreiniging op de onderzoekslocatie.
- Verdachte locatie: Locatie, waarvan op basis van vooronderzoek of historische informatie wordt verwacht dat er verontreiniging aanwezig is.
- Nulsituatie: Huidige chemische kwaliteit van grond en grondwater ten aanzien van bodemverontreinigende stoffen.
- Nader onderzoek: Bodemonderzoek, waarin de ernst en de omvang van een eerder aangetoonde verontreiniging wordt vastgesteld.

## Afkortingen

AMvB	Algemene Maatregel van Bestuur
BG	Bovengrond
BOOT	Besluit Opslaan in Ondergrondse Tanks
BSB	Stichting Bodemsanering Bedrijfsterreinen
BSB	Bouwstoffenbesluit
BTEX	Benzeen, Toluëen, Ethylbenzeen, Xylenen
BTEXN	Afkorting voor vluchtige aromaten (BTEX) en Naftaleen
BZV	Biologisch zuurstofverbruik
CZV	Chemisch zuurstofverbruik
EC	Elektrisch geleidingsvermogen
EOCI	Extraheerbare organochloorverbindingen
EOX	Extraheerbare organohalogenenverbindingen
GHG	Gemiddeld hoogste grondwaterstand
GLG	Gemiddeld laagste grondwaterstand
GWS	Actuele grondwaterstand
HBO	Huisbrandolie
HCB	Hexachloorbenzeen
HCH	Hexachloorhexaan
ILT	Inspectie Leefomgeving en Transport
Ministerie van I en W	Ministerie van Infrastructuur en Waterstaat
MM FF	Mengmonster fijne fractie
MVR	Ministeriële Vrijstellingsregeling
NEN	Nederlandse norm
NNI	Nederlands Normalisatie Instituut
NPR	Nederlandse praktijkrichtlijn
NVN	Nederlandse voornorm
OCB's	Chloorpesticiden
OG	Ondergrond
OW-test	Olie/water-test
PAK's	Polycyclische aromatische koolwaterstoffen
PCB's	Polychloorbifenylen
PFAS	poly- en perfluor alkyl stoffen
pH	Zuurgraad
SUBAT	Stichting Uitvoering Bodemsanering Amovering Tankstations
VC	Vinylchloride
VNG	Vereniging van Nederlandse Gemeenten
VROM	Volkshuisvesting, Ruimtelijke Ordening en Milieubeheer
VOCI	Vluchtige organochloorverbindingen, zoals per en tri
WBB	Wet Bodembescherming
As	Arseen
Ba	Barium
Cd	Cadmium
Cr	Chroom
Co	Kobalt
Cu	Koper
Fe	IJzer
Hg	Kwik
Mn	Mangaan
Mo	Molybdeen
Na	Natrium
Ni	Nikkel
Pb	Lood
St	Tin
Zn	Zink