



Luchtfoto 2019, Atlas van Overijssel



Inrit westzijde woning richting achtergelegen schuren



Terrein achterzijde woning richting het zuiden



Voorzijde erf vanaf de weg richting het westen



Terrein achterzijde woning richting het noorden



Oprit met parkeerplaatsen oostzijde woning



Bestaande boomgroep met opslag materialen



Kleinschalig landschap met veel bosblokken. Het bos areaal was rond 1880 nog groter en dichter. Houtwallen volgen de richting van de oeverwallen. Het erf bestond in deze periode uit een bosperceel.

Historische kaart ca 1900 Topotijdsreis



De ontwikkeling naar een open landschap wordt al voor de oorlog verder ingezet. De singel achter het perceel verdwijnt in de jaren '90. Langs de Boerlestraat staan incidenteel bomen evenals langs oude steilranden.

Historische kaart ca. 1940 Topotijdsreis

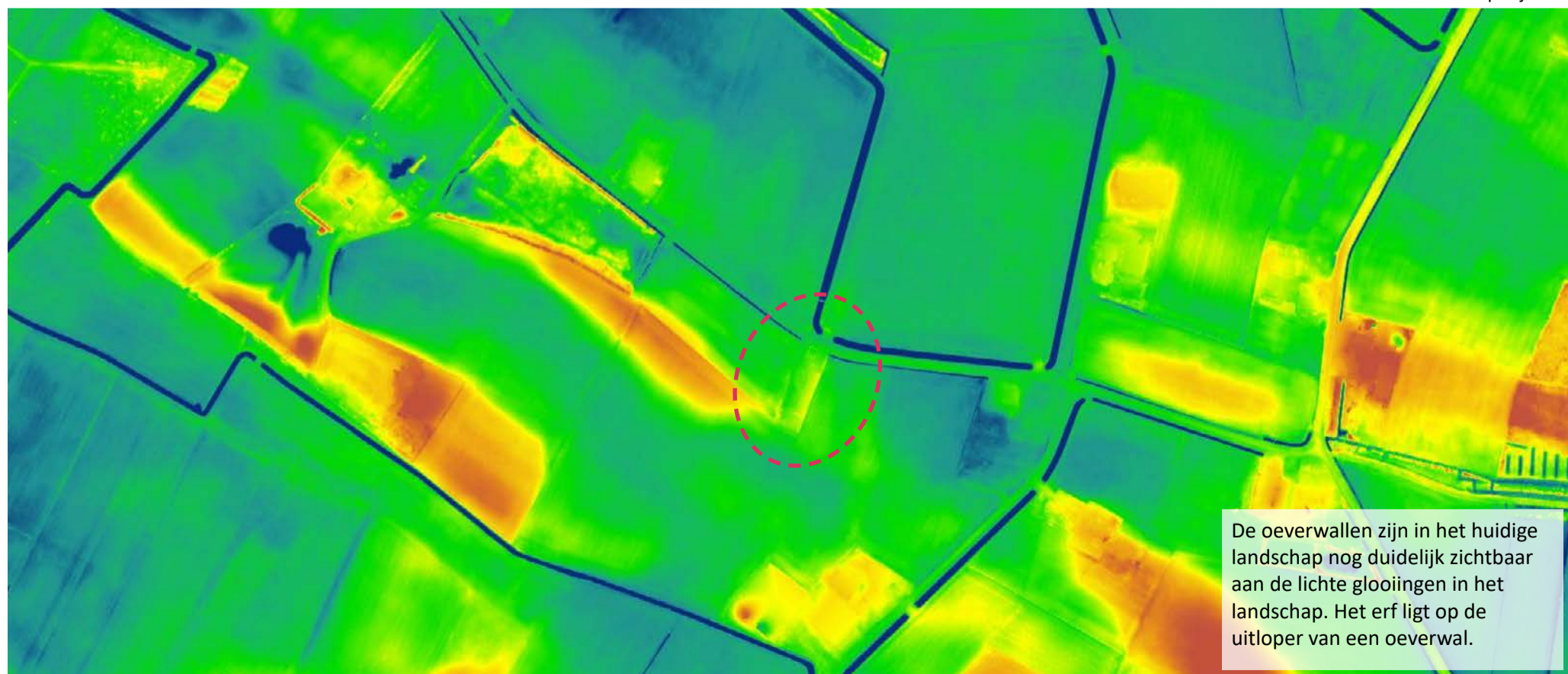

De oeverwallen zijn in het huidige landschap nog duidelijk zichtbaar aan de lichte glooiingen in het landschap. Het erf ligt op de uitloper van een oeverwal.

AHN Nederland

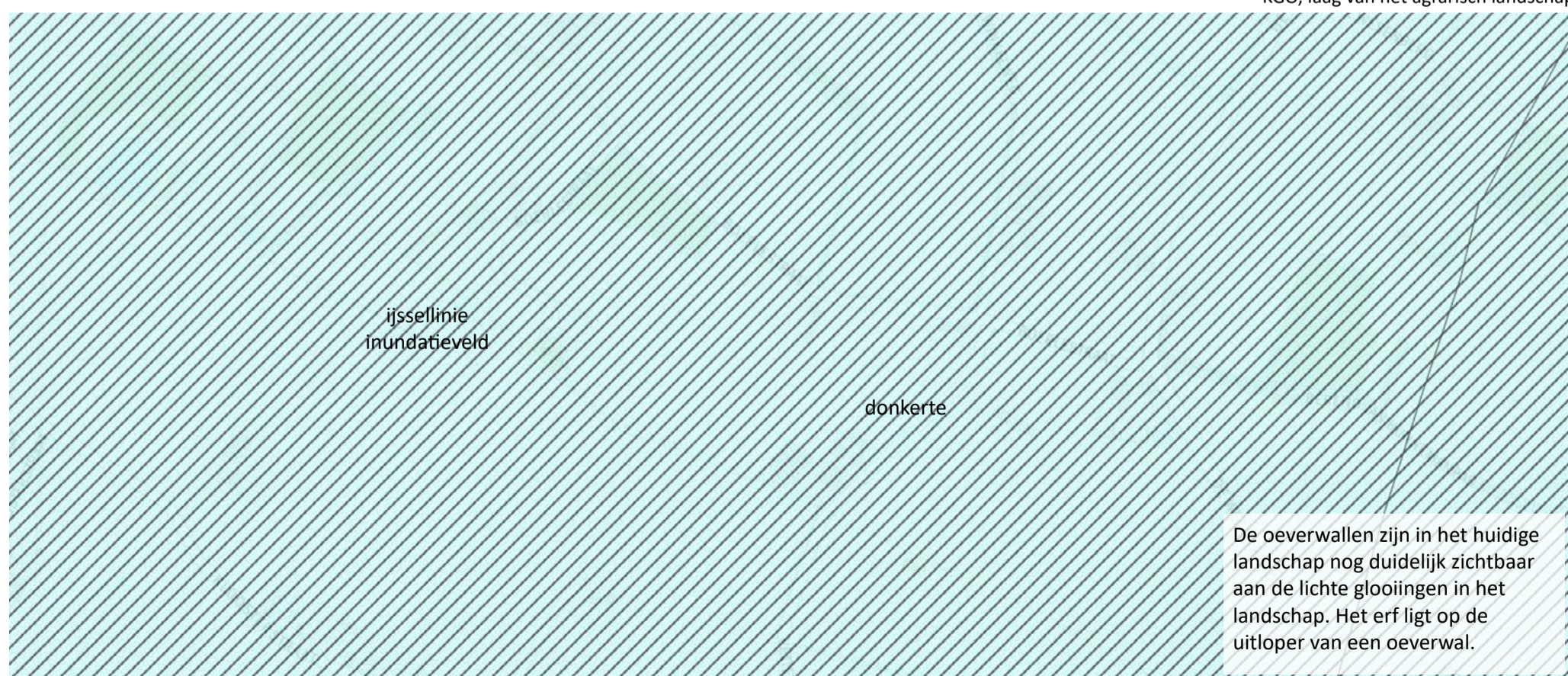
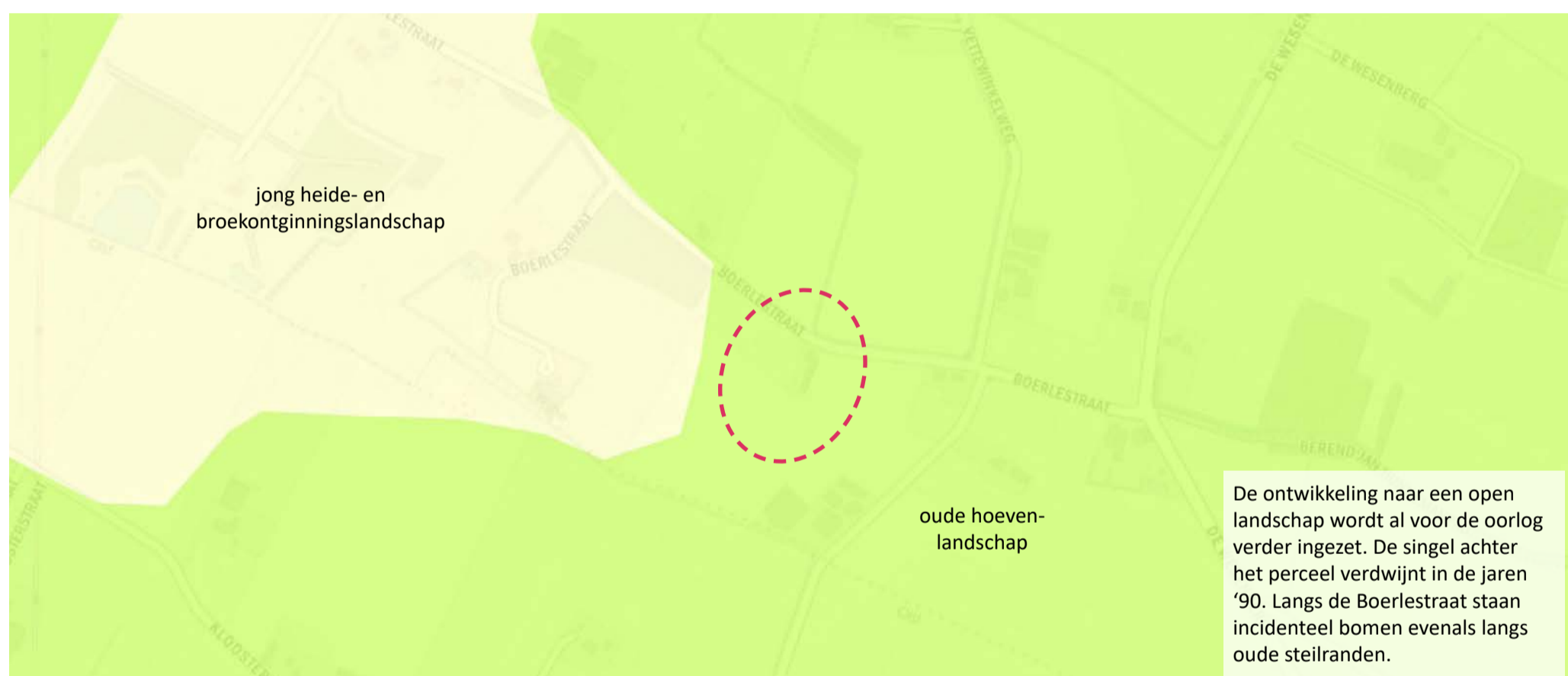



Het erf wordt ingeplant met een groene mantel. Aan de zijde van de Boerlestraat bestaat deze uit een strakke haag die aansluit op het huis en de aanwezige beplanting. Op de hoek van het erf wordt een groep berken geplant deze vervangt de zieke kastanje die op langere termijn waarschijnlijk gekapt zal moeten worden. Aan de westzijde van erf komt in lijn met de bestaande haagbeuken een ruige haag. Deze zorgt voor een robuuste grens zonder dat de kavel die vrij smal is al te donker wordt. Halverwege de haag is een doorkijk die de tuin visueel met het landschap verbindt. Het bosje aan de achterzijde wordt versterkt door extra bomen en struweel aan te brengen. De verharding wordt grotendeels verwijderd. Direct achter de woning komt een terras daarnaast loopt er een smal pad voor de auto's naar de schuren achter de kavel.





Ruige haag op erfrens naar het landschap



Entree met grind



Doorkijkje door ruige haag voor contact met het landschap



Groep berken aan voorzijde



Struweel onder bestaande boomgroep achter op erf



Beukenhaag aan voorzijde en op erfrens bij oprit naar schuur



Solitaire paardenkastanje



in het beplantingsplan is gekozen voor inheemse beplantingssoorten. Daarbij is aansluiting gezocht op bestaande structuren en soorten die kenmerkend zijn voor dit gebied.

Plantnaam Nederlands	Plantnaam Latijn	Toelichting soortkeuze	Plantmaat/verband	Aantal
zachte berk	Betula pubescens	Passend in het nattere laag gelegen landschap. Boom herhaald zich eenmaal aan zuidzijde erf voor eenheid en verbinding.	maat 12-14	2 stuks
beukenhaag	Fagus sylvatica	Aansluitend bij hagen op erven in de omgeving en passend bij voortuin	maat 80/100	dubbele rij 5 per m1
paardenkastanje	Aesculus hippocastanum	Accent in bomengroep passend bij oude boerenerven	maat 12-14	1 stuks
ruige haag	Crataegus monogyna 50% Acer campestre 30% Rosa rubiginosa 20%	Ruigere landschappelijke haag als stevige structuur passend in het landschap	maat 80/100	dubbele rij 5 per m1
struweel	Hamamelis mollis 20% Viburnum opulus 20% Crataegus monogyna 30% Amelanchier lamarckii 30%	Beplanting aan te brengen onder bestaande bomen-groep. Alle bestaande bomen worden daarbij gehandhaafd. Bij eventuele kap van de populieren in de toekomst moeten deze vervangen worden door veldesdoorn.	maat 80/100	driehoeksverband 1x1 meter onderlinge tussenafstand bomen meenemen in het verband.