

Dit document bevat rekenresultaten van AERIUS Calculator. Het betreft de hoogst berekende stikstofbijdragen per stikstofgevoelig Natura 2000-gebied, op basis van rekenpunten die overlappen met habitattypen en/of leefgebieden die aangewezen zijn in het kader van de Wet natuurbescherming, gekoppeld aan een aangewezen soort, of nog onbekend maar mogelijk wel relevant.

De berekening op basis van stikstofemissies gaat uit van de componenten ammoniak (NH₃) en/of stikstofoxide (NO_x).

Wilt u verder rekenen of gegevens wijzigen? Importeer de pdf dan in Calculator. Voor meer toelichting verwijzen wij u naar de website www.aerius.nl.

Berekening Situatie 1

- ▶ Kenmerken
- ▶ Samenvatting emissies
- ▶ Depositieresultaten
- ▶ Gedetailleerde emissiegegevens

Verdere toelichting over deze PDF kunt u vinden in een bijbehorende leeswijzer. Deze leeswijzer en overige documentatie is te raadplegen via:
<https://www.aerius.nl/handleidingen-en-leeswijzers>.

AERIUS CALCULATOR

Contact

Rechtspersoon	Inrichtingslocatie
BJZ.nu	Kappeweg 20-20a, - Wijhe

Activiteit

Omschrijving	AERIUS kenmerk	
realisatie twee vrijstaande woningen	S6N1bLbxTEoh	
Datum berekening	Rekenjaar	Rekenconfiguratie
12 oktober 2021, 09:36	2021	Berekend voor natuurgebieden

Totale emissie

Situatie 1	
NOx	4,56 kg/j
NH ₃	< 1 kg/j

Resultaten

Hectare met
hoogste bijdrage
(mol/ha/j)

Natuurgebied
Uw berekening heeft geen depositieresultaten opgeleverd boven 0,00 mol/ha/jr.

Toelichting

gebruiksfase twee vrijstaande woningen.

Locatie
Situatie 1

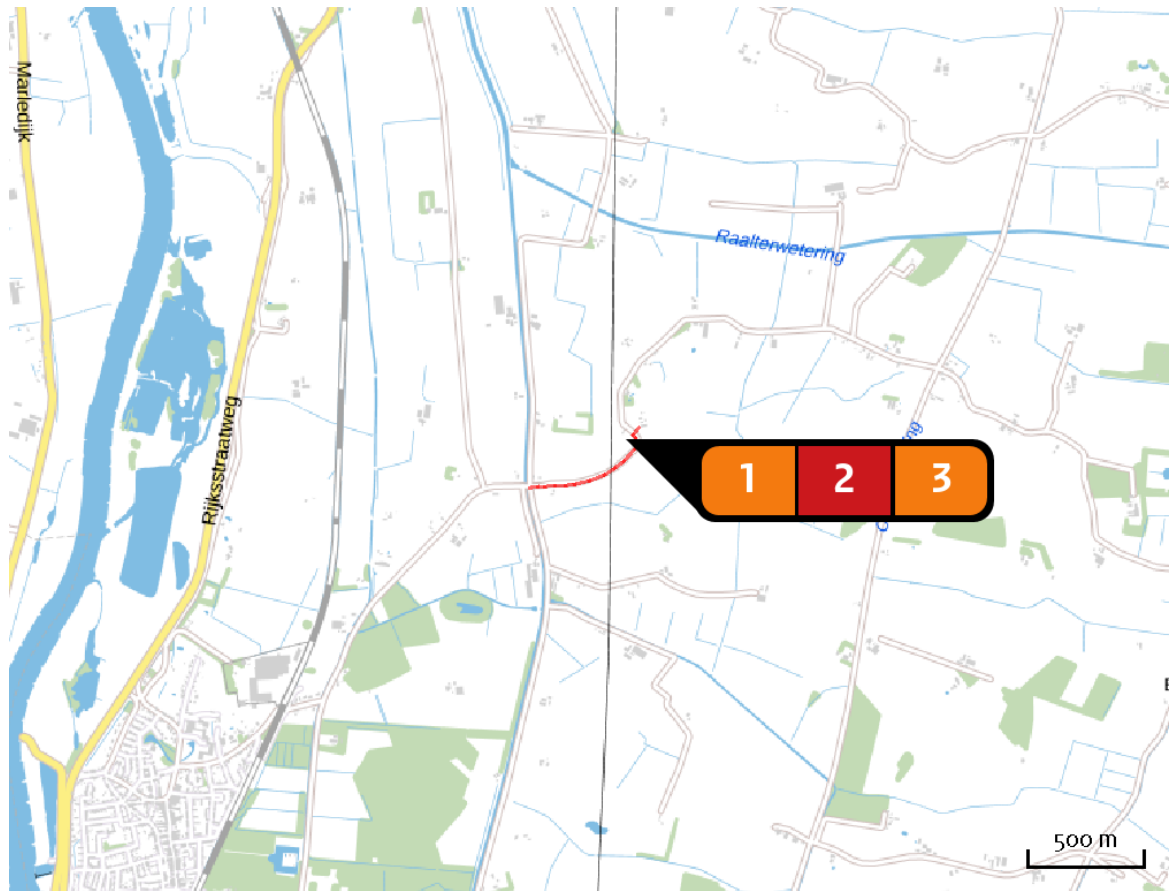

Emissie
Situatie 1

Bron Sector		Emissie NH ₃	Emissie NO _x
1	Kappeweg 20a - 20a Wonen en Werken Woningen	-	-
2	Verkeersgeneratie Wegverkeer Buitenwegen	< 1 kg/j	< 1 kg/j
3	Bestaande woning Wonen en Werken Woningen	< 1 kg/j	3,60 kg/j

Emissie
(per bron)
Situatie 1

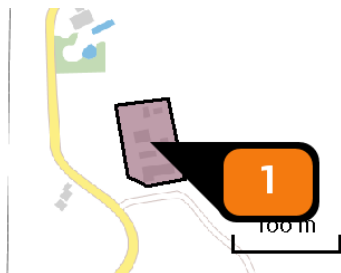

Naam **Kappeweg 20a - 20a**
 Locatie (X,Y) **207974, 490977**
 Uitstoothoogte **1,0 m**
 Oppervlakte **0,4 ha**
 Spreiding **0,5 m**
 Warmteinhoud **0,000 MW**
 Temporele variatie **Continue emissie**



Naam **Verkeersgeneratie**
 Locatie (X,Y) **207791, 490735**
 NOx **< 1 kg/j**
 NH3 **< 1 kg/j**

Soort	Voertuig	Aantal voertuigen	Stof	Emissie
Standaard	Licht verkeer	17,0 / etmaal	NOx NH3	< 1 kg/j < 1 kg/j

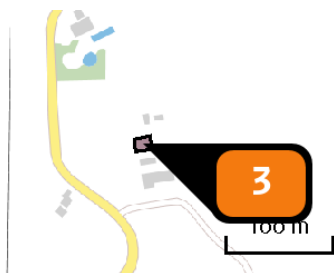

Naam **Bestaande woning**
 Locatie (X,Y) **207968, 490981**
 Uitstoothoogte **1,0 m**
 Oppervlakte **0,0 ha**
 Spreiding **0,5 m**
 Warmteinhoud **0,000 MW**
 Temporele variatie **Continue emissie**
 NOx **3,60 kg/j**
 NH3 **< 1 kg/j**

Disclaimer

Hoewel verstrekte gegevens kunnen dienen ter onderbouwing van een vergunningaanvraag, kunnen er geen rechten aan worden ontleend. De eigenaar van AERIUS aanvaardt geen aansprakelijkheid voor de inhoud van de door de gebruiker aangeboden informatie. Bovenstaande gegevens zijn enkel bruikbaar tot er een nieuwe versie van AERIUS beschikbaar is. AERIUS is een geregistreerd handelsmerk in Europa. Alle rechten die niet expliciet worden verleend, zijn voorbehouden.

Rekenbasis

Deze berekening is tot stand gekomen op basis van:

AERIUS versie 2020_20210525_2040287d5b

Database versie 2020_20210713_c09c249ebe

Voor meer informatie over de gebruikte methodiek en data zie:

<https://www.aerius.nl/nl/factsheets/release/aerius-calculator-2020>

AERIUS-Berekening Kappeweg 20 – 20a, Wijhe

Omgevingsvergunningen

Wijzigingsplannen

Uw specialist in Bestemmingsplannen

Rood voor Rood - Ruimte voor Ruimte

Ruimtelijk advies

AERIUS-BEREKENING

KAPPEWEG 20 – 20A, WIJHE

Opdrachtgever: Gemeente Olst-Wijhe
Status: Definitief
Datum: Oktober 2021
Projectnummer: 2021-421



Vestiging Almelo
Twentepoort Oost 16
7609 RG ALMELO

Vestiging Zwolle
Dr. Van Wiechenweg 2
8025 BZ ZWOLLE

Vestiging Utrecht
Euclideslaan 265
3584 BV UTRECHT

T: 0546-45|44 66
E: info@bjz.nu
I: www.bjz.nu

INHOUDSOPGAVE

HOOFDSTUK 1	INLEIDING	4
HOOFDSTUK 2	VOORGENOMEN ONTWIKKELING	5
HOOFDSTUK 3	UITGANGSPUNTEN	6
3.1	Algemeen.....	6
3.2	Gebruiksfase	6
HOOFDSTUK 4	RESULTATEN & CONCLUSIE	8
BIJLAGE BIJ DE STIKSTOFBEREKENING		9
Bijlage 1	Rekenresultaten gebruiksfase.....	9

HOOFDSTUK 1 INLEIDING

Voorliggende AERIUS-berekening heeft betrekking op het perceel aan de Kappeweg 20-20a te Wijhe. Initiatiefnemer wil de huidige twee-onder-één-kapwoning samenvoegen en een nieuwe vrijstaande woning op het terrein realiseren. De nieuwe situatie voorziet in twee vrijstaande woningen in het projectgebied.

In afbeelding 1.1 is de ligging van het projectgebied (rode ster) ten opzichte van de directe omgeving (rode omkadering) weergegeven worden.



Afbeelding 1.1 Ligging project gebied (bron: PDOK)

In het kader van het voornemen is inzicht in de te verwachten effecten van stikstof op nabijgelegen Natura 2000-gebieden nodig. BIZ.nu is gevraagd om de te verwachten stikstofemissie als gevolg van de voorgenomen ontwikkeling en de eventuele gevolgen daarvan inzichtelijk te maken.

De stikstofberekening is uitgevoerd met behulp van de voorgeschreven rekentool AERIUS Calculator 2020. In voorliggend rapport wordt een toelichting op de AERIUS berekening gegeven.

HOOFDSTUK 2 VOORGENOMEN ONTWIKKELING

Het project heeft betrekking op het woonperceel aan de Kappeweg 20-20a in Wijhe. Op het perceel staat een boerderij waarin twee huishoudens woonden, waarvan in het ene deel een éénpersoonshuishouden. Dit deel is onlangs vrijgekomen en nu heeft de zoon van de initiatiefnemers de wens om met zijn gezin bij zijn ouders op het erf te komen wonen.

De “twee-onder-één-kapwoning” is eigenlijk te klein voor de huisvesting van twee gezinnen. De initiatiefnemers hebben daarom het verzoek ingediend om in plaats van een twee-onder-één-kapwoning twee vrijstaande woningen op het perceel mogelijk te maken. De bestaande boerderij wordt verbouwd tot één woning waar de zoon met zijn gezin komt te wonen en er zal een nieuwe woning worden gerealiseerd voor de ouders (de initiatiefnemers).

De initiatiefnemers zullen in het kader van de KGO-regeling ruimtelijke kwaliteitsinvesteringen doen om voorliggend initiatief mogelijk te maken. Deze kwaliteitsinvestering ziet onder andere op de sloop van bebouwing en de landschappelijke inpassing van het geheel.

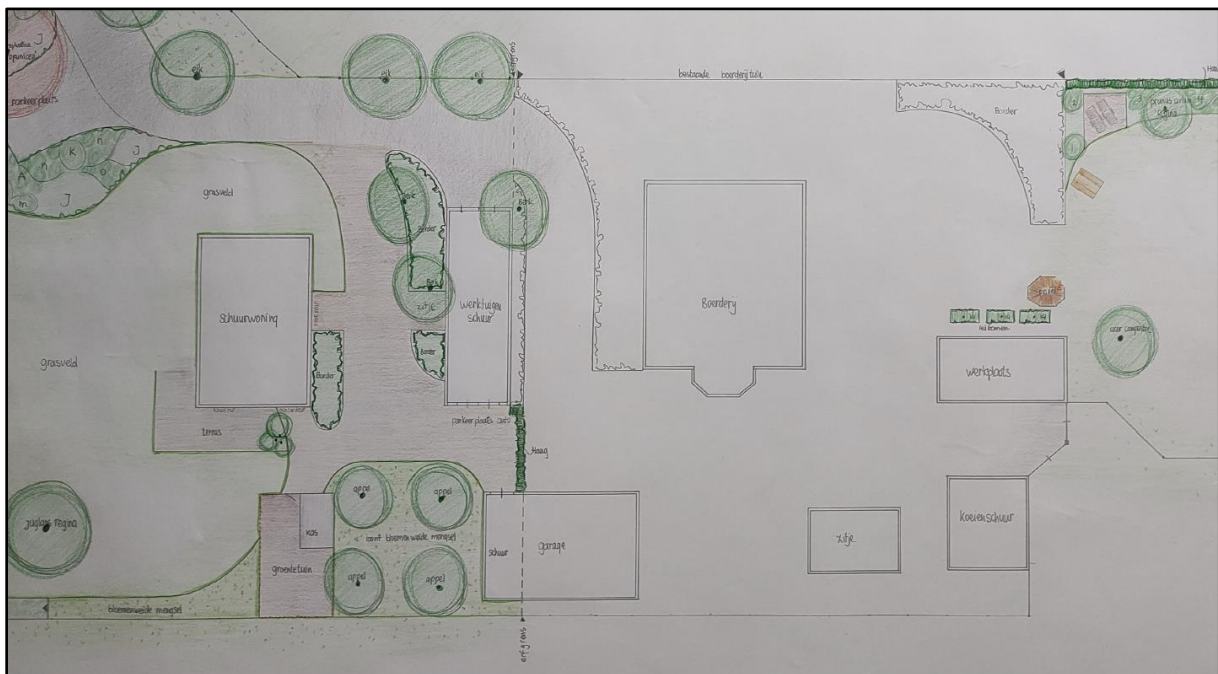

Afbeelding 2.1 Erfinrichtingsplan (bron: Initiatiefnemer)

HOOFDSTUK 3 UITGANGSPUNTEN

3.1 Algemeen

Het projectgebied bevindt zich op circa 1,8 kilometer van het dichtstbijzijnde stikstofgevoelige Natura 2000-gebied 'Rijntakken'.

In het kader van de Wet stikstofreductie en natuurverbetering (Wsn), welke per 1 juli 2021 in werking is getreden, wordt de aanlegfase van de ontwikkeling achterwege gelaten. In de Wsn wordt de partiële vrijstelling van de Natura 2000-vergunningplicht voor de bouwsector genoemd. Dit houdt in dat de tijdelijke gevolgen van de door de bouw veroorzaakte stikstofdepositie op Natura 2000-gebieden buiten beschouwing wordt gelaten bij de natuurvergunning. De vrijstelling geldt slechts voor tijdelijke stikstofemissies tijdens de bouw-, sloop en aanleg en niet voor structurele stikstofemissies in de gebruiksfase van het bouwwerk of werk als gevolg van bijvoorbeeld bewoning, gebruik van utiliteitsbouw of verkeer dat over een weg rijdt.

Concreet betekent dit dat de aanlegfase, sinds het in werking treden van de Wet stikstofreductie en natuurverbetering, niet meer berekend hoeft te worden. Hieronder worden de uitgangspunten van de berekening ten aanzien van de gebruiksfase toegelicht.

3.2 Gebruiksfase

In de gebruiksfase wordt inzicht verschaft in de te verwachten NO_x en NH₃ emissie. Om dit te bepalen zijn alle mogelijke emitterende bronnen geanalyseerd. In voorliggend geval betreft dit de onderstaande bronnen:

- Gasverbruik woningen;
- Verkeersgeneratie.

De twee bovenstaande emitterende bronnen worden in deze paragraaf nader onderzocht en toegelicht.

3.2.1 Gasverbruik woningen

De nieuwe woning, wordt conform aansluitverbod uit 2018 (Wet Voortgang Energietransitie), niet op het gasnet aangesloten. Hierdoor is de woning zelf geen NO_x of NH₃ emitterende bron. De woning is om deze reden niet als opzichzelfstaand object binnen het projectgebied ingetekend.

In het projectgebied is tevens sprake van het samenvoegen van een bestaande woning. Deze woning is aangesloten op het gasnet. Uit het document 'Emissiewaarden AERIUS' worden NO_x en NH₃ waardes gegeven voor oude en nieuwe type woningen. In voorliggend geval is er sprake van een oude vrijstaande woning. De emissiewaarden voor deze woning zijn als volgt:

- NO_x = 3,59
- NH₃ = 0,47

De emissie van de vrijstaande woning is ingevoerd als opzichzelfstaande oppervlaktebron in de AERIUS-calculator ingevoerd. Voor de uittreedhoogte is 9 meter aangehouden, voor de spreiding 4,5 meter.

3.2.2 Verkeersgeneratie

Het te realiseren voornemen brengt een bepaald aantal verkeersbewegingen met zich mee. Het aantal verkeersbewegingen heeft invloed op de AERIUS-berekening en dient in ogenschouw worden genomen. Om het aantal verkeersbewegingen te bepalen is gebruik gemaakt van de publicatie 'Toekomstbestendig parkeren, publicatie 381 (december 2018)' van CROW.

De volgende uitgangspunten zijn gehanteerd:

- Verstedelijkingsgraad: niet stedelijk / gemeente Olst-Wijhe (Bron: CBS Statline);
- Stedelijke zone: buitengebied.

In de CROW publicatie is de verkeersgeneratie per functie uiteengezet met een minimum en een maximaal aantal verkeersbewegingen. In voorliggend geval is uitgegaan van het gemiddelde.

Op basis van de vorenstaande uitgangspunten ontstaat qua verkeersgeneratie als gevolg van het project het volgende beeld:

Functie	Verkeersgeneratie	Aantal te realiseren woningen	Totale verkeersgeneratie
Koop, huis, vrijstaand	8,2	2	16,4

De totale verkeersgeneratie voor de te realiseren woningen komt neer op **afgerond 17 verkeersbewegingen per weekdagemaal**.

In voorliggend geval wordt er, gezien de ligging van het projectgebied, vanuit gegaan dat het gebruiksverkeer de woningen bereikt en verlaat via 1 route richting Wijhe.

Wanneer het verkeer de kruising Kappeweg/ Hamelweg bereikt, komt het samen met overige verkeersstromen. Circa 200 meter na de kruising heeft het gebruiksverkeer een snelheid bereikt waarmee het rij- en stopgedrag niet meer te onderscheiden is van het overige wegverkeer. Vanaf dit punt gaat het op in het heersende verkeersbeeld.

HOOFDSTUK 4 RESULTATEN & CONCLUSIE

Aan de Kappeweg 20 -20a te Wijhe ligt momenteel een woonperceel met daarop een gesplitte woning. Initiatiefnemer is voornemens om van deze gesplitte woning één woning te maken en een nieuwe vrijstaande woning te realiseren op het erf.

Om mogelijke significant negatieve effecten op Natura 2000-gebieden met betrekking tot stikstofdepositie te onderzoeken zijn de onderstaande NO_x en NH₃ emitterende bronnen in de AERIUS-calculator ingevoerd:

- Gasverbruik woningen;
- Verkeersgeneratie.

Wanneer de bovenstaande bronnen in de AERIUS-calculator zijn ingevoerd blijkt dat er met betrekking tot de gebruiksfase geen sprake is van rekenresultaten hoger dan 0,00 mol/ha/j.

Geconcludeerd wordt dat er geen sprake is van een stikstofdepositie met mogelijk significant negatief effect op Natura 2000-gebieden. Gelet op vorenstaande is het project is in het kader van de Wet natuurbescherming, ten aanzien van de effecten van stikstofdepositie op Natura 2000-gebieden, niet vergunningplichtig.

BIJLAGE BIJ DE STIKSTOFBEREKENING

Bijlage 1 Rekenresultaten gebruiksfase