



RAPPORT VERKENNEND BODEMONDERZOEK
conform NEN5740
Boxbergerweg (bij 8 en 10) - Olst

Opdrachtgever
Eelerwoude

Locatie:
Boxbergerweg (bij 8 en 10)
8121 PT Olst

Juli 2022



KRUSE GROEP

INFRA | MILIEU | SLOOPWERKEN | VASTGOED



Kruse Milieu BV

Adres:

Huyerenseweg 33
7678 SC Geesteren

Tel: 0546 - 63 96 63
KvK: 06068751
BTW-nr: NL 8019.25.125.B01

Internet:

info@krusegroep.nl
www.krusegroep.nl

Bankgegevens:

ABN AMRO:
NL34ABNA0501538739



Rapport Verkennend Bodemonderzoek conform NEN5740 Boxbergerweg (bij 8 en 10) - Olst

Opdrachtgever
Eelerwoude
Mossendamsdwarsweg 3
7472 DB Goor

Locatie:
Boxbergerweg (bij 8 en 10)
8121 PT Olst

Projectcode: 22035510

Rapportagedatum: 1 juli 2022

Auteur: Mevr. E. Koppelman

INHOUD

	Pagina	
1	Inleiding	1
2	Locatiegegevens	2
2.1	Beschrijving huidige situatie	2
2.2	Vooronderzoek	2
2.3	Bodemsamenstelling en geohydrologie	3
3	Uitvoering bodemonderzoek	5
3.1	Onderzoeksstrategie	5
3.2	Veldwerkzaamheden	6
3.3	Analyses	6
3.4	Toetsing chemische analyses	7
3.5	Toetsing asbestanalyses	8
4	Resultaten	9
4.1	Algemeen	9
4.2	Veldwerkzaamheden	9
4.3	Resultaten en toetsing van de chemische analyses	11
4.4	Bespreking resultaten chemische analyses	12
5	Samenvatting, conclusies en aanbevelingen	13
6	Literatuur en bronvermelding	15

Bijlagen

- I Regionale ligging locatie
Boorplan verkennend bodemonderzoek Boxbergerweg nabij 8 Kruse Milieu BV, juli 2022
Boorplan verkennend bodemonderzoek Boxbergerweg nabij 10 Kruse Milieu BV, juli 2022
- II Boorstaten
Legenda boorstaten
- III Resultaten chemische analyses
Toetsing chemische analyses
- IV Verklaring van enkele gebruikte termen en afkortingen

1 Inleiding

Dit rapport beschrijft het verkennend bodemonderzoek, dat in opdracht van Eelerwoude op twee terreindelen op landgoed “Zorgvliet” nabij de Boxbergerweg 8 (west: Erf “het Slief”) en nabij de Boxbergerweg10 (oost: Erf ‘boerderij oost”) in Olst door Kruse Milieu BV is uitgevoerd.

De aanleiding van dit onderzoek is een bestemmingsplanwijziging voor beide terreindelen en de bouw van een nieuwe woning beide terreindelen. Het bodemonderzoek is noodzakelijk in het kader van de bestemmingsplanwijzigingen en de aanvraag van de omgevingsvergunningen ten behoeve van de nieuwbouwplannen. Hiervoor dient de milieukundige kwaliteit van de bodem bekend te zijn.

Voorafgaande aan het bodemonderzoek heeft een vooronderzoek plaatsgevonden op basis van norm NEN5725 “Aanleiding A: Opstellen hypothese over de bodemkwaliteit ten behoeve van uit te voeren bodemonderzoek”. Uit de resultaten van dit vooronderzoek is gebleken dat de onderzoekslocatie (beide terreindelen) als onverdacht kan worden beschouwd.

De onderzoeksopzet gaat uit van:

- NEN5725, Bodem. Leidraad bij het uitvoeren van vooronderzoek bij verkennend, oriënterend en nader onderzoek”, NNI Delft, oktober 2017;
- NEN5740, "Bodem - Landbodem - Strategie voor het uitvoeren van verkennend bodemonderzoek - Onderzoek naar de milieuhygiënische kwaliteit van bodem en grond” NNI Delft, januari 2009;
- de aanvulling NEN5740/A1, "Bodem - Landbodem - Strategie voor het uitvoeren van verkennend bodemonderzoek - Onderzoek naar de milieuhygiënische kwaliteit van bodem en grond”, NNI Delft, februari 2016.

De doelstelling van het onderzoek op een onverdachte locatie is aan te tonen dat op de locatie redelijkerwijs gesproken geen verontreinigende stoffen aanwezig zijn in de grond of het freatisch grondwater.

Het veldwerk is uitgevoerd in juni 2022 conform BRL SIKB 2000 en de protocollen 2001 en 2002, waarvoor Kruse Milieu BV is gecertificeerd. Hierbij wordt verklaard dat Kruse Milieu BV financieel en juridisch onafhankelijk is van de opdrachtgever.

In dit rapport worden de resultaten besproken van het veld- en het laboratoriumonderzoek. De gemeten gehalten in de grond worden vergeleken met de achtergrondwaarden (AW 2000) en de interventiewaarden om vast te stellen of er al dan niet verontreinigingen aanwezig zijn. De in het grondwater gemeten gehalten worden vergeleken met de streef- en interventiewaarden.

Tevens worden eventuele resultaten met betrekking tot asbest vergeleken met de wetgeving inzake asbest in bodem en puin, welke door de ministeries van SZW en I&M is vastgesteld. In het beleid is voor asbest een restconcentratienorm en een interventiewaarde opgenomen.

2 Locatiegegevens

2.1 Beschrijving huidige situatie

Algemeen

De onderzoekslocatie maakt deel uit van landgoed “Zorgvliet” en bestaat uit twee terreindelen nabij de Boxbergerweg 8 en 10 in Olst, op circa 1.8 kilometer ten noordoosten van de bebouwde kom van Diepenveen. De Boxbergerweg bevindt zich ten westen van de onderzoeken terreindelen.

Het centrale punt van het te onderzoeken terreindeel nabij huisnummer 8 (Erf “het Slief”) heeft de RD-coördinaten $x = 208.270$ en $y = 480.490$ en is kadastraal bekend als: gemeente Olst, sectie E, nummer 3455.

Het centrale punt van het te onderzoeken terreindeel nabij huisnummer 10 (Erf “boerderij oost”) heeft de RD-coördinaten $x = 208.551$ en $y = 480.49$ en is kadastraal bekend als: gemeente Olst, sectie E, nummer 2861.

Bebouwing en verharding

De onderzoekslocatie (beide terreindelen) is onbebouwd en onverhard. De terreindelen zijn begroeid met gras en in gebruik als weiland.

Onderzoekslocatie

In het kader van de van een bestemmingsplanwijziging en de aanvraag van een omgevingsvergunning ten behoeve van de nieuwbouwplannen is een bodemonderzoek noodzakelijk. De onderzoekslocatie omvat in totaal circa 2850 m²:

- “Erf het Slief” nabij Boxbergerweg 8 (circa 1450 m²;
- “Boerderij oost” nabij Boxbergerweg 10 (circa 2400 m²).

In bijlage I is de regionale ligging van de locaties weergegeven en zijn de boorplannen van dit verkennend bodemonderzoek opgenomen.

2.2 Vooronderzoek

In het vooronderzoek komt naast informatie uit het huidige gebruik het vroegere gebruik van het terrein aan de orde evenals de vraag of er in het verleden reeds bodemonderzoeken zijn verricht op het terrein. Het vroegere gebruik van het terrein is van belang, omdat bronnen van verontreiniging aanwezig geweest kunnen zijn. De geraadpleegde bronnen zijn weergegeven in tabel 1. De volgende informatie is verzameld:

- de te onderzoeken terreindelen hebben momenteel een agrarische bestemming en zijn altijd in gebruik geweest als landbouwgrond/weiland;
- voor zover bekend is er op de te onderzoeken terreindelen nooit sprake geweest van opslag in tanks van chemicaliën of brandstoffen, zoals huisbrandolie of diesel. Op ruim 80 meter ten westen van de Boxbergerweg 8 is op 17 april 1994 een huisbrandolietank met een inhoud van 8000 liter gesaneerd. De tank is inwendig gereinigd en verwijderd en naar een erkend verschrotingsbedrijf afgevoerd. Er zijn bij de sanering geen verontreinigingen aangetroffen (bron: Kiwa tanksaneringscertificaat Boxbergerweg 2 Olst met registratienummer 004.147, d.d. 13 juli 1994);
- de te onderzoeken terreindelen zijn, voor zover bekend, nooit gebruikt voor werkzaamheden of (bedrijfs)activiteiten, die verontreinigend kunnen zijn;
- voor zover bekend zijn de te onderzoeken terreindelen in het verleden niet opgehoogd en hebben er geen dempingen van lager gelegen delen of sloten plaatsgevonden;

- voor zover bekend bevindt zich geen asbest op of in de bodem op de te onderzoeken terreindelen. Er bevinden zich geen asbesthoudende dakplaten, beschoeiingen of sloopafval direct naast of op de te onderzoeken terreindelen. Tevens zijn de locaties niet gelegen aan een asbestweg;
- volgens de Regionale Bodemkwaliteitskaart Regio IJsselland (CSO Adviesbureau, januari 2013) vallen de bovengrond en de ondergrond in functieklaas AW2000;
- voor zover bekend hebben er niet eerder bodemonderzoeken op de te onderzoeken terreindelen plaatsgevonden. Op het landgoed "Zorgvliet" is, op ruime afstand van de huidig te onderzoeken terreindelen, wel eerder een bodemonderzoek uitgevoerd. Deze wordt hieronder nader toegelicht.

*Van der Poel Milieu Advies BV verkennend bodemonderzoek en asbestonderzoek
Boxbergerweg 12 Olst met projectnummer 2016.054, d.d. april 2016*

Aanleiding voor dit onderzoek, op ruim 200 meter ten noordoosten van de Boxbergerweg 8, was een bestemmingsplanwijziging.

Zintuiglijk zijn er puin en brokken asfalt waargenomen. Uit de analyseresultaten bleek:

- de bovengrond is licht verontreinigd met kwik, lood, zink, minerale olie, PCB en PAK;
- de ondergrond is niet verontreinigd;
- het grondwater is licht verontreinigd met barium;
- er is asbest aangetoond. Het gewogen gehalte is lager dan de norm van 100 mg/kg d.s.

Tabel 1: Geraadpleegde bronnen vooronderzoek

Bron	Specificatie	Relevante informatie
Opdrachtgever	Huidig en historisch gebruik van de locatie	Ja
Omgevingsdienst IJsselland En Gemeente Olst-Wijhe	Bodeminformatie en milieuvergunningen	Ja
Omgevingsrapportage	https://overijssel.omgevingsrapportage.nl/	Ja
Google Maps	https://www.google.nl/maps	Ja
Topotijdreis	https://www.topotijdreis.nl/	Ja
BAG-viewer	https://bagviewer.kadaster.nl/	Ja
Perceelloep	https://perceelloep.nl/	Ja
Ruimtelijke plannen	https://www.ruimtelijkeplannen.nl/viewer/	Ja
Grondwatertools	https://www.grondwatertools.nl/gwsinbeeld/	Ja
DINOloket	https://www.dinoloket.nl/	Ja
AHN-viewer	https://ahn.arcgisonline.nl/ahnviewer/	Ja
Bodemkwaliteitskaart	Bodemkwaliteitskaart Regio IJsselland, CSO Adviesbureau, d.d. 30 januari 2013	Ja

2.3 Bodemsamenstelling en geohydrologie

Op basis van literatuurstudie is de onderstaande regionale geohydrologische situatie afgeleid:

- het maaiveld bevindt zich ongeveer 4.0 tot 4.5 meter boven NAP;
- de bodem bestaat tot circa 11 meter minus maaiveld (m-mv) uit zandige eenheden van de Formaties van Boxtel en Kreftenheye met een doorlaatwaarde van maximaal 500 m²/dag. Vanaf circa 11 m-mv bevindt zich een scheidende laag met een dikte van circa 0.5 meter (klei: Formatie van Kreftenheye). Daaronder bevindt zich tot > 40 m-mv zand van de Formatie van Kreftenheye;
- de grondwaterspiegel bevindt zich op circa 1.5 meter minus maaiveld. De grondwaterstromingsrichting is noordwestelijk gericht;
- de onderzoekslocatie ligt niet in of nabij een grondwaterbeschermings- of waterwingebied;
- op circa 2.5 kilometer ten westen van de onderzoekslocatie stroomt De Wetering en op circa 4.0 kilometer ten westen stroomt de IJssel;
- de invloed van De Wetering en de IJssel op de freatische grondwaterstromingsrichting en -stand is bij ons bureau niet bekend.

3 Uitvoering bodemonderzoek

3.1 Onderzoeksstrategie

De onderzoeksopzet gaat uit van:

- NEN5740, "Bodem - Landbodem - Strategie voor het uitvoeren van verkennend bodemonderzoek - Onderzoek naar de milieuhygiënische kwaliteit van bodem en grond" NNI Delft, januari 2009;
- de aanvulling NEN5740/A1, "Bodem - Landbodem - Strategie voor het uitvoeren van verkennend bodemonderzoek - Onderzoek naar de milieuhygiënische kwaliteit van bodem en grond", NNI Delft, februari 2016.

In de norm NEN5740 zijn voor onverdachte en verdachte locaties richtlijnen gegeven voor een systematisch veldonderzoek, de bemonsteringsstrategie en uit te voeren analyses. De gekozen onderzoeksstrategie is voldoende intensief voor het verkrijgen van inzicht in de bodemkwaliteit ten behoeve van de omgevingsvergunning, bestemmingsplanwijziging of eigendomsoverdracht.

Op basis van de beschikbare informatie omtrent het historisch en huidig gebruik van de locatie, kunnen beide te onderzoeken terreindelen als niet verdacht worden beschouwd. De hypothese "onverdachte locatie" uit NEN5740 wordt voor beide terreindelen gebruikt. Deze hypothese gaat ervan uit dat op een locatie geen of slechts licht verhoogde gehalten worden gemeten.

Locatie west nabij Boxbergerweg 8 - Erf "het Slief" (circa 1450 m²)

Op basis van het oppervlakte van circa 1450 m² kan op basis van norm NEN5740, strategie onverdachte locatie, worden afgeleid dat er 8 boringen dienen te worden verricht, waarvan 6 tot 0.5 meter en 2 tot 2.0 meter diepte of tot de grondwaterspiegel. Er wordt 1 diepe boring overeenkomstig NEN5766 afgewerkt met een peilbuis ten behoeve van het meten van het grondwaterpeil en het nemen van een grondwatermonster. De boringen worden gecodeerd als boring 1 tot en met 8.

Locatie oost nabij Boxbergerweg 10 - Erf "boerderij oost" (circa 2400 m²)

Op basis van het oppervlakte van circa 1450 m² kan op basis van norm NEN5740, strategie onverdachte locatie, worden afgeleid dat er 12 boringen dienen te worden verricht, waarvan 9 tot 0.5 meter en 3 tot 2.0 meter diepte of tot de grondwaterspiegel. Er wordt 1 diepe boring overeenkomstig NEN5766 afgewerkt met een peilbuis ten behoeve van het meten van het grondwaterpeil en het nemen van een grondwatermonster. De boringen worden gecodeerd als boring 11 tot en met 22.

Uit het vooronderzoek blijkt dat de onderzoekslocatie niet verdacht is met betrekking tot asbest. Derhalve is geen asbestonderzoek op de locatie noodzakelijk. Tijdens het veldwerk zal visueel worden gelet op de aanwezigheid van asbestverdacht materiaal op en in de bodem. Als tijdens het veldwerk blijkt dat de bodem puinhoudend is, worden puinhoudende boringen tot 0.5 m-mv conform NEN5707 vervangen door inspectiegaten. Omdat puinhoudende grond per definitie asbestverdacht is dient in voorkomende gevallen asbestonderzoek plaats te vinden.

Bij percentages bodemvreemd materiaal van meer dan 50% is er geen sprake van bodem. Eventuele funderingslagen (asfalt- en puingranulaat) vallen buiten de scope van dit onderzoek. Het opgeboorde materiaal wordt wel beoordeeld op de aanwezigheid van asbestverdachte materialen. In geval er sprake is van meer dan 50% bodemvreemd materiaal/puin is norm NEN5897+C2 van toepassing: "Inspectie en monsterneming van asbest in bouw- en sloopafval en recyclinggranulaat" NNI Delft, december 2017.

Bij het verkennend bodemonderzoek worden de volgende uitgangspunten in acht genomen:

- in door mensen bewoonde gebieden kunnen door jarenlang gebruik van de grond verhoogde gehalten aan PAK en/of zware metalen voorkomen. Deze worden over het algemeen aangeduid als *lokale achtergrondwaarden*. Deze gehalten zijn vaak gerelateerd aan het voorkomen van puin- en/of kooldeeltjes in de bodem;

- in humeuze of veenhoudende bodems worden regelmatig verhoogde gehalten minerale olie waargenomen. Deze gehalten worden veroorzaakt door humuszuren en overig organisch materiaal, dat van nature aanwezig is en door een florisilbehandeling niet geheel wordt verwijderd. Tijdens chemische analyses worden deze verbindingen gedetecteerd als de zware fractie van minerale olie (C27 tot C40). Bij veenbodems betreft het gehalten van 50 tot 100 mg/kg droge stof; bij humeuze bodemlagen gaat het om bijdrages van 10 tot 50 mg/kg droge stof. Deze gehalten kunnen worden beschouwd als *natuurlijke achtergrondwaarden*;
- in het grondwater kunnen van nature verhoogde gehalten aan zware metalen en fenolen voorkomen. Deze worden doorgaans aangeduid als *natuurlijke achtergrondwaarden*. Een voorbeeld wordt gevormd door (sterk) verhoogde arseengehalten in gebieden, die zeer ijzerrijk zijn. Door kwel kunnen bij hoge grondwaterstanden eveneens verhoogde gehalten aan arseen in de grond ontstaan. Ook deze gehalten kunnen worden beschouwd als *natuurlijke achtergrondwaarden*.

3.2 Veldwerkzaamheden

Bij de boringen en monsternemingen is gewerkt volgens de geldende NEN- en NPR-voorschriften, alsmede conform BRL SIKB 2000 en de protocollen 2001 en 2002, waarvoor Kruse Milieu BV is gecertificeerd.

Van elk monsterpunt wordt de samenstelling van de bodem beschreven volgens NEN5104. Het opgeboorde materiaal wordt tevens beoordeeld door zintuiglijke waarneming op verontreinigingskenmerken zoals afwijkende geur en/of kleur.

3.3 Analyses

De chemische analyses worden uitgevoerd door Eurofins Analytico BV te Barneveld, een door de Raad voor Accreditatie erkend laboratorium voor analyses conform de AS3000-protocollen. Eventuele asbestmonsters worden onderzocht door Eurofins Omegam in Amsterdam, een door de Raad voor Accreditatie erkend laboratorium voor vezelonderzoek. Voor het uitvoeren van deze analyses worden in dit verkennend onderzoek 5 grondmengmonsters samengesteld en er worden 2 grondwatermonsters genomen.

De samenstelling van de mengmonsters vindt plaats op basis van de zintuiglijke waarnemingen, de bodemopbouw en/of posities van de boringen. De samenstelling van de mengmonsters staat vermeld in paragraaf 4.2 in tabel 3.

De monsters worden volgens de voorschriften uit NEN5740 onderzocht. In tabel 2 is weergegeven welke chemische analyses worden uitgevoerd.

Tabel 2: Analysepakket per (meng)monster.

Monster	Analysepakket
<i>Locatie west nabij Boxbergerweg 8</i>	
Bovengrond (1x) Ondergrond (1x)	Zware metalen (Ba, Cd, Co, Cu, Hg, Mo, Ni, Pb en Zn), minerale olie, PCB, PAK (10), organisch stof, lutum en droge stof
Grondwater (1x)	Zware metalen (Ba, Cd, Co, Cu, Hg, Mo, Ni, Pb en Zn), minerale olie, vluchtige aromaten (BTEX), naftaleen, styreen en gechloreerde koolwaterstoffen (oplosmiddelen standaardpakket), zuurgraad (pH), elektrisch geleidingsvermogen (EC) en troebelheidsmeting

Vervolg tabel 2: Analysepakket per (meng)monster.

<i>Locatie oost nabij Boxbergerweg 10</i>	
Bovengrond (2x) Ondergrond (1x)	Zware metalen (Ba, Cd, Co, Cu, Hg, Mo, Ni, Pb en Zn), minerale olie, PCB, PAK (10), organisch stof, lutum en droge stof
Grondwater (1x)	Zware metalen (Ba, Cd, Co, Cu, Hg, Mo, Ni, Pb en Zn), minerale olie, vluchtige aromaten (BTEX), naftaleen, styreen en gechloreerde koolwaterstoffen (oplosmiddelen standaardpakket), zuurgraad (pH), elektrisch geleidingsvermogen (EC) en troebelheidsmeting

Algemene opmerkingen

- Op de grondmengmonsters wordt standaard een florisilbehandeling uitgevoerd om verstoring van de analyse op minerale olie door natuurlijke humuszuren tegen te gaan.
- De zuurgraad (pH), het elektrisch geleidingsvermogen (EC) en troebelheidsmeting, van het grondwater worden in het veld gemeten. Filtratie van het grondwater voor de metalenanalyse vindt eveneens in het veld plaats.

3.4 Toetsing chemische analyses

De resultaten van de chemische analyses uit het bodemonderzoek worden beoordeeld aan de hand van de gecorrigeerde achtergrond-, streef- en interventiewaarden voor verontreinigingen in de bodem uit de Circulaire bodemsanering per 1 juli 2013 en tabel 1 van bijlage B, Regeling bodemkwaliteit van het ministerie van I&M.

De achtergrondwaarden voor grond zijn vastgelegd in de Regeling bodemkwaliteit (Staatsblad, 22 november 2012). De interventiewaarden voor grond en grondwater zijn vastgelegd in de Circulaire bodemsanering.

De toetsing aan de eisen in de Wet Bodembescherming en de Circulaire Bodemsanering is beoogd om te beoordelen of er sprake is van een ernstig gevaar voor de volksgezondheid en/of het milieu. Hierbij worden de volgende waarden onderscheiden:

achtergrondwaarde (AW) voor grond: het niveau waarbij sprake is van een duurzame kwaliteit van de grond; bij overschrijding wordt gesproken van een lichte verontreiniging;

streefwaarde (S) voor grondwater: het niveau waarbij sprake is van een duurzame kwaliteit van het grondwater; bij overschrijding wordt gesproken van een lichte verontreiniging;

interventiewaarde bodem (I): het niveau waarbij de functionele eigenschappen van de bodem voor mens, plant of dier ernstig verminderd zijn of ernstig bedreigd worden; bij overschrijding wordt gesproken van een sterke verontreiniging;

tussenwaarde (T): Gelijk aan het gemiddelde van de achtergrond- of streefwaarde en de interventiewaarde, dus $(A+I)/2$ (grond) of $(S+I)/2$ (grondwater). Wanneer bij een verkennend onderzoek een component met concentratie boven deze waarde wordt gevonden is in principe een nader onderzoek nodig.

Bij de toetsing van de analyseresultaten aan de landelijke achtergrondwaarden en de Interventiewaarden worden deze eerst omgerekend naar een gestandaardiseerde meetwaarde (GSSD). Bij de toetsing van de grondresultaten wordt daarbij gebruik gemaakt van de gemeten percentages lutum en organische stof in de grond(meng)monsters.

De analyseresultaten van de grond- en grondwatermonsters zijn volgens BoToVa getoetst aan de achtergrond-, streef- en interventiewaarden. Het toetsingsresultaat is overeenkomstig BoToVa als volgt aangeduid:

- concentratie kleiner of gelijk aan AW of S;
- * concentratie groter dan AW of S en kleiner of gelijk aan T;
- ** concentratie groter dan T en kleiner of gelijk aan I.
- *** concentratie groter dan I.

Een locatie wordt als verontreinigd beschouwd als de GSSD groter is dan de achtergrondwaarde of streefwaarde. Voor een aantal stoffen kan de rapportagegrens bepalend zijn voor de achtergrondwaarde of streefwaarde. De locatie wordt niet verontreinigd verklaard als geen van de onderzochte stoffen in de bodem aanwezig is met een concentratie hoger dan de achtergrondwaarde of streefwaarde.

De resultaten van eventuele PFAS-analyses worden getoetst aan de achtergrondwaarden in de landbodem genoemd in het "Handelingskader voor hergebruik van PFAS-houdende grond en baggerspecie" (versie december 2021) van het Ministerie van Infrastructuur en Waterstaat, alsmede aan de sinds 15 januari 2020 door het RIVM afgeleide INEV's (Indicatieve Niveaus voor Ernstige Verontreinigingen) voor de stoffen PFOS, PFOA en GenX in grond en grondwater.

3.5 Toetsing asbestanalyses

De resultaten van eventuele asbestanalyses worden getoetst aan de wetgeving inzake asbest in bodem en puin welke door de ministeries van SZW en I&M is vastgesteld. In het beleid is voor asbest een restconcentratienorm en een interventiewaarde opgenomen.

De restconcentratienorm beschrijft de concentratie asbest, waaronder hergebruik nog is toegestaan. De interventiewaarde beschrijft de concentratie asbest in bodem, waarboven in principe gesaneerd dient te worden. Voor asbest is de restconcentratienorm gelijk aan de interventiewaarde en deze waarde bedraagt 100 mg/kg gewogen asbest. De gewogen concentratie asbest is gelijk aan de concentratie serpentijnasbest, vermeerderd met 10 maal de concentratie amfiboolasbest.

Voor puinverhardingen dient de asbestconcentratie te worden getoetst aan de normen uit het Besluit Asbestwegen Wet Milieugevaarlijke Stoffen (WMS). Hierin wordt tevens een restconcentratie van 100 mg/kg gewogen asbest genoemd.

Bij boringen < 0.35 meter diameter: indien in het opgeboorde materiaal uit minimaal één boring binnen een (deel)locatie asbest wordt aangetroffen, dan is aanvullend asbestonderzoek verplicht. Indien in de boringen binnen een (deel)locatie geen asbest wordt aangetroffen, dan is aanvullend asbestonderzoek niet verplicht.

Bij een asbestgehalte groter dan de helft van de interventiewaarde is een nader onderzoek asbest verplicht. De hoogste bepaalde waarde binnen een (deel)locatie is hiervoor bepalend. Bij een nader asbestonderzoek wordt getoetst aan de interventiewaarde. Alleen indien in het verkennend bodemonderzoek de onderzoeksintensiteit (hoeveelheid geïnspecteerde grond in de gaten en het aantal analyses) op hetzelfde niveau zit als het nader asbestonderzoek, dan is een directe toetsing aan de interventiewaarde mogelijk.

Indien overschrijding van de restconcentratienorm plaatsvindt, dan dienen werkzaamheden met de betreffende bodem/puinverharding plaats te vinden onder asbestcondities. Bij asbestconcentraties lager dan de restconcentratienorm zijn geen aanvullende maatregelen noodzakelijk bij be- en verwerking van de grond of puinverharding.

4 Resultaten

4.1 Algemeen

In dit hoofdstuk wordt een beschrijving gegeven van de veldwerkzaamheden en de analysesresultaten. De uitgevoerde veldwerkzaamheden en waarnemingen, de samenstelling van de mengmonsters en de grondwatergegevens worden beschreven in paragraaf 4.2. De resultaten van de chemische analyses worden weergegeven en besproken in paragraaf 4.3 en 4.4.

4.2 Veldwerkzaamheden

De veldwerkzaamheden zijn in juni 2022 uitgevoerd door de heer N. Pepping. Deze veldwerker is conform BRL SIKB 2000 gecertificeerd en erkend (certificaatnummer K44441/09).

Locatie west nabij Boxbergerweg 8

Op 15 juni 2022 zijn er in totaal 8 boringen met behulp van een Edelmanboor verricht, waarvan er 2 zijn doorgezet in de diepere ondergrond. Met behulp van een Edelmanboor en zuigerboor is er 1 diepe boring op een diepte van circa 3.2 m-mv afgewerkt met een peilbuis (PB 1).

Locatie oost nabij Boxbergerweg 10

Op 15 juni 2022 is er ten behoeve van het plaatsen van een peilbuis een diepe boring verricht met behulp van een Edelmanboor. Deze boring is met behulp van een Edelmanboor en zuigerboor doorgezet tot circa 2.5 m-mv en afgewerkt met een peilbuis PB 11). Er zijn geen grondmonsters genomen uit boring 11 in verband met de conserveringstermijn van enkele te onderzoeken parameters. Boring 1 zal opnieuw worden geplaatst voor het nemen van grondmonsters (boring 11A).

Op 22 juni 2022 is boring 11A naast boring PB 11 verricht en zijn er in totaal 12 boringen met behulp van een Edelmanboor verricht, waarvan er 3 zijn doorgezet in de diepere ondergrond.

De situering van de monsterpunten is weergegeven op de situatieschets van bijlage I. Tijdens de boorwerkzaamheden is de bodemopbouw beschreven en is de grond zintuiglijk beoordeeld op eventuele aanwezigheid van verontreinigingen. De boorbeschrijvingen staan in bijlage II.

De bodemopbouw ter plaatse van beide terreindelen bestaat globaal uit matig fijn, zwak siltig, zwak humeus zand. In de boven- en ondergrond zijn oerhoudende lagen aangetroffen. Er zijn, met uitzondering van resten hout in de ondergrond van boring 11 en 12, geen bodemvreemde materialen waargenomen. Door de veldwerker zijn visueel geen asbestverdachte materialen op het maaiveld of in de bodem waargenomen.

Op basis van de zintuiglijke waarnemingen, bodemsamenstelling en/of geografische positie van de boringen zijn de (meng)monsters samengesteld, zoals in tabel 3 staat omschreven.

Tabel 3: Samenstelling (meng)monsters.

(Meng)monster	Boringnummer	Traject (diepte in m -mv)	Analyse
<i>Locatie west nabij Boxbergerweg 8</i>			
BG - west	1, 2, 3, 4, 5, 6, 7 en 8	0 - 0.5	NEN5740-standaardpakket
OG - west	1	0.5 - 1.0	NEN5740-standaardpakket
	1	1.0 - 1.3	
	2	0.5 - 0.8	
	2	0.8 - 1.3	
	1 en 2	1.3 - 1.7	
<i>Locatie oost nabij Boxbergerweg 10</i>			
BG I - oost	11A en 15	0 - 0.4	NEN5740-standaardpakket
	13, 14 en 17	0 - 0.3	
	16	0 - 0.35	
BG II - oost	12, 18, 20 en 22	0 - 0.3	NEN5740-standaardpakket
	19 en 21	0 - 0.4	
OG - oost	11A	0.4 - 0.6	NEN5740-standaardpakket
	11A	0.6 - 0.8	
	11A	0.8 - 1.3	
	12 en 13	0.3 - 0.6	
	12 en 13	0.6 - 1.1	

Boring 1 (west) is doorgezet tot 3.2 m-mv en boring 11 (oost) is doorgezet tot 2.5 m-mv. Wanneer het grondwater werd bereikt, werd een zuigerboor gebruikt om de PVC-peilbuizen te kunnen plaatsen. Een peilbuis bestaat normaliter uit een filter met een lengte van 1.0 meter, gekoppeld aan een blinde stijgbuis. Ter hoogte van de filters, met een diameter van 28 x 32 mm, is filtergrind in de boorgaten gestort. Rondom de filters is een filterkous aangebracht. Er is bentoniet in de boorgaten gestort om directe indringing van hemelwater in het filter tegen te gaan. De rest van de boorgaten is opgevuld met het oorspronkelijke bodemmateriaal. Vervolgens zijn de peilbuizen doorgepompt.

Op 22 juni 2022 zijn de peilbuizen bemonsterd. Het voorpompen en bemonsteren heeft conform NEN5744 plaatsgevonden met een laag debiet (tussen 100 en 500 ml/min). Er is op toegezien dat de grondwaterstand tijdens het voorpompen niet meer dan 50 cm is gedaald en dat er is bemonsterd met hetzelfde (of lager) debiet als waarmee is voorgepompt (bemonstering maximaal 200 ml/min in verband met vluchtige stoffen). De grondwatergegevens staan in tabel 4.

Tabel 4: Weergave gegevens grondwater.

Peilbuis	Filterstelling (m-mv)	Grondwaterstand (m-mv)	pH (-)	EC (μ S/cm)	Troebelheid (NTU)	Toestroming
PB 1	2.2 - 3.2	1.60	5.7	160	9.1	Goed
PB 11	1.5 - 2.5	0.95	6.4	140	8.0	Goed

pH-waarden tussen 5.5 en 7.5, EC-waarden tussen 100 en 1000 μ S/cm en een NTU-waarde <10 worden als normaal beschouwd.

4.3 Resultaten en toetsing van de chemische analyses

In algemene zin dient opgemerkt te worden dat indien de analyses van de grondmonsters zijn uitgevoerd op mengmonsters, dit kan betekenen dat de gehalten hoger kunnen zijn in de individuele monsters.

De analyseresultaten en de toetsingstabellen zijn weergegeven in bijlage III. Bij de toetsing van de analyseresultaten aan de landelijke achtergrondwaarden en de interventiewaarden worden deze eerst omgerekend naar een gestandaardiseerde meetwaarde (GSSD). Bij de toetsing van de grondresultaten wordt daarbij gebruik gemaakt van de gemeten percentages lutum en organische stof in de grond(meng)monsters. De analyseresultaten van de grond- en grondwatermonsters zijn volgens BoToVa getoetst aan de achtergrond-, streef- en interventiewaarden.

Locatie west nabij Boxbergerweg 8

In de bovengrond (BG - west) en in het grondwater (PB 1) zijn enkele (zeer) licht verhoogde gehalten gemeten, deze zijn weergegeven in tabel 5. In de ondergrond (OG- west) zijn geen verontreinigingen gemeten.

Locatie oost nabij Boxbergerweg 10

In het grondwater (PB 11) zijn enkele (zeer) licht verhoogde gehalten gemeten, deze zijn weergegeven in tabel 5. In de boven- en ondergrond (BG I - oost, BG II - oost en OG- oost) zijn geen verontreinigingen gemeten.

Tabel 5: Verhoogde concentraties ($\mu\text{g/l}$).

Monster	Component	Gemeten Concentratie	GSSD	Achtergrond ¹ - of streefwaarde	Interventiewaarde
<i>Locatie west nabij Boxbergerweg 8</i>					
BG - west	Kwik	0.12	0.17 *	0.15	36
PB 1	Barium	190	190 *	50	625
	Cadmium	0.55	0.55 *	0.4	6.0
	Zink	170	170 *	65	800
<i>Locatie oost nabij Boxbergerweg 10</i>					
PB 11	Barium	170	170 *	50	625
	Nikkel	20	20 *	15	75
	Zink	140	140 *	65	800

¹ AW2000

In de vierde kolom van tabel 5 wordt het toetsingsresultaat overeenkomstig BoToVa als volgt aangeduid:

- concentratie kleiner dan of gelijk aan AW of S;
- * concentratie groter dan AW of S en kleiner dan of gelijk aan T;
- ** concentratie groter dan T en kleiner dan of gelijk aan I;
- *** concentratie groter dan I.

4.4 Bespreking resultaten chemische analyses

Zoals in de vorige paragraaf is beschreven, zijn er enkele (zeer) lichte verontreinigingen aangetoond. In deze paragraaf worden mogelijke verklaringen gegeven voor de analyseresultaten.

Bovengrond BG - west - Kwik

Het zeer licht verhoogde kwikgehalte is op basis van de beschikbare gegevens niet direct verklaarbaar. Aangezien de tussenwaarde niet wordt overschreden, is het uitvoeren van nader onderzoek niet noodzakelijk.

Grondwater PB 1 en PB 11 - Barium, cadmium, nikkel en zink

De (zeer) licht verhoogde gehalten aan barium, nikkel en zink in het grondwater zijn waarschijnlijk te wijten aan plaatselijk (natuurlijk) verhoogde achtergrondwaarden. In de boven- en ondergrond zijn oerhoudende lagen aangetroffen, wat duidt op de natuurlijke aanwezigheid van metalen in de bodem. Het zeer licht verhoogde cadmiumgehalte is op basis van de beschikbare gegevens niet direct verklaarbaar. Aangezien de tussenwaarden niet worden overschreden, is het uitvoeren van nader onderzoek niet noodzakelijk.

5 Samenvatting, conclusies en aanbevelingen

Algemeen

In opdracht van Eelerwoude is in een verkennend bodemonderzoek de bodem onderzocht op twee terreindelen met een grootte van circa 1450 m² (west, nabij Boxbergerweg 8) en 2400 m² (oost, nabij Boxbergerweg 10) in Olst. De terreindelen zijn onbebouwd en onverhard. De aanleiding van dit onderzoek is voor beide terreindelen een bestemmingsplanwijziging en de aanvraag van een omgevingsvergunning ten behoeve van de bouw van een nieuwe woning.

Voorafgaande aan het bodemonderzoek heeft een vooronderzoek plaatsgevonden op basis van norm NEN5725 "Aanleiding A: Opstellen hypothese over de bodemkwaliteit ten behoeve van uit te voeren bodemonderzoek". Uit de resultaten van dit vooronderzoek is gebleken dat de te onderzoeken terreindelen als onverdacht kunnen worden beschouwd.

Resultaten veldwerk

In totaal zijn er 21 boringen verricht, waarvan er 5 zijn doorgezet in de diepere ondergrond. Er zijn 2 diepe boringen afgewerkt tot peilbuis (1 per terreindeel). Gebleken is dat de bodem globaal bestaat uit matig fijn, zwak siltig, zwak humeus zand. In de boven- en ondergrond zijn oerhoudende lagen aangetroffen. Er zijn, met uitzondering van resten hout in boring 12 en 13, geen bodemvreemde materialen waargenomen. Door de veldwerker is visueel geen asbestverdacht materiaal op het maaiveld of in de bodem waargenomen. Het freatische grondwater in PB 1 is aangetroffen op 1.60 m-mv. Het freatische grondwater in PB 11 is aangetroffen op 0.95 m-mv.

Resultaten chemische analyses

Op basis van de resultaten van de analyses kan het volgende worden geconcludeerd:

Locatie west nabij Boxbergerweg 8

- de bovengrond (BG - west) is zeer licht verontreinigd met kwik;
- de ondergrond (OG - west) is niet verontreinigd;
- het grondwater (PB 1) is (zeer) licht verontreinigd met barium, cadmium en zink.

Locatie oost nabij Boxbergerweg 10

- de bovengrond (BG I - oost en BG II - oost) is niet verontreinigd;
- de ondergrond (OG- oost) is niet verontreinigd;
- het grondwater (PB 11) is (zeer) licht verontreinigd met barium, nikkel en zink.

Hypothese

De hypothese "onverdachte locatie" dient formeel gezien te worden verworpen aangezien er enkele overschrijdingen van de achtergrond en streefwaarden zijn aangetoond.

Conclusies en aanbevelingen

In de bovengrond (BG - west) en het grondwater (PB 1) van het westelijk onderzochte terreindeel en in het grondwater (PB 11) van het oostelijk onderzochte terreindeel zijn enkele (zeer) licht verhoogde gehalten aangetoond. Voor een beschrijving en mogelijke verklaringen wordt verwezen naar de paragrafen 4.3 en 4.4. In de ondergrond (OG - west) van het westelijk onderzochte terreindeel en in de boven- en ondergrond (BG I - oost, BG II - oost en OG - oost) van het oostelijk onderzochte terreindeel zijn geen verontreinigingen aangetoond. Aangezien de tussenwaarden niet worden aangetoond is het uitvoeren van een nader onderzoek niet nodig.

Slotconclusie

Uit milieukundig oogpunt is er geen bezwaar tegen de bestemmingsplanwijzigingen en nieuwbouwplannen op beide terreindelen, aangezien de vastgestelde verontreinigingen geen risico's voor de volksgezondheid opleveren. De bodem wordt geschikt geacht voor het huidige en toekomstige gebruik (wonen met tuin).

Standaard slotopmerkingen

Het volgende dient opgemerkt te worden: gezien het verkennende karakter van dit onderzoek is het, ondanks de zorgvuldigheid waarmee het is uitgevoerd, altijd mogelijk dat eventueel lokaal voorkomende verontreinigingen niet zijn ontdekt. Hoewel voldaan wordt aan de geldende wet- en regelgeving, wordt tijdens een verkennend of nader bodemonderzoek een beperkt aantal boringen, inspectiegaten of inspectiesleuven verricht.

Vermeld dient tevens te worden dat op basis van voorliggend onderzoek geen conclusies kunnen worden getrokken omtrent de bodemkwaliteit van andere terreindelen of aangrenzende percelen.

Tenslotte dient in acht genomen te worden dat elk bodemonderzoek een momentopname is. Eventuele toekomstige calamiteiten (bijvoorbeeld brand of morsing van bodemvreemde vloeistoffen), sloopwerkzaamheden of bouwrijp maken en aanvoer van grond van elders kunnen de bodemkwaliteit (sterk) beïnvloeden.

6 Literatuur en bronvermelding

Informatie van de Omgevingsdienst IJsselland

Informatie van de gemeente Olst-Wijhe

Kiwa tanksaneringscertificaat Boxbergerweg 2 Olst met registratienummer 004.147, d.d. 13 juli 1994

Van der Poel Milieu Advies BV rapport verkennend bodemonderzoek en asbestonderzoek Boxbergerweg 12 Olst met projectnummer 2016.054, d.d. april 2016.

NEN5725, "Bodem - Landbodem - Strategie voor het uitvoeren van milieuhygiënisch vooronderzoek", NNI Delft, oktober 2017

NEN5740, "Bodem - Landbodem - Strategie voor het uitvoeren van verkennend bodemonderzoek - Onderzoek naar de milieuhygiënische kwaliteit van bodem en grond", NNI Delft, januari 2009

NEN5740/A1, "Bodem - Landbodem - Strategie voor het uitvoeren van verkennend bodemonderzoek - Onderzoek naar de milieuhygiënische kwaliteit van bodem en grond", NNI Delft, februari 2016

NEN5707+C2, "Bodem - Inspectie, monsterneming en analyse van asbest in bodem en partijen grond", NNI Delft, december 2017

"Handelingskader voor hergebruik van PFAS-houdende grond en baggerspecie", Ministerie van I en W, versie december 2021

Document "Indicatieve niveaus voor ernstige bodem- en grondwaterverontreinigingen (INEV's) voor de stoffen PFOS, PFOA en GenX, RIVM, 15 januari 2020

Toelichting op de Indicatieve Niveaus voor Ernstige Verontreiniging (INEV) PFAS voor grond en grondwater, RIVM, 5 maart 2000

Circulaire bodemsanering per 1 juli 2013, Ministerie van I&M

Topografische kaarten, Kaartblad 27 G, Topografische Dienst Kadaster

Grondwaterkaart van Nederland, TNO Grondwater en Geo-Energie, Delft

Archief Kruse Milieu BV

Bodematlas Overijssel

www.ahn.nl

www.topotijdreis.nl

www.dinoloket.nl

Bijlage I

Regionale ligging locatie

Boorplan verkennend bodemonderzoek Boxbergerweg nabij 8 Kruse Milieu BV, juli 2022
Boorplan verkennend bodemonderzoek Boxbergerweg nabij 10 Kruse Milieu BV, juli 2022

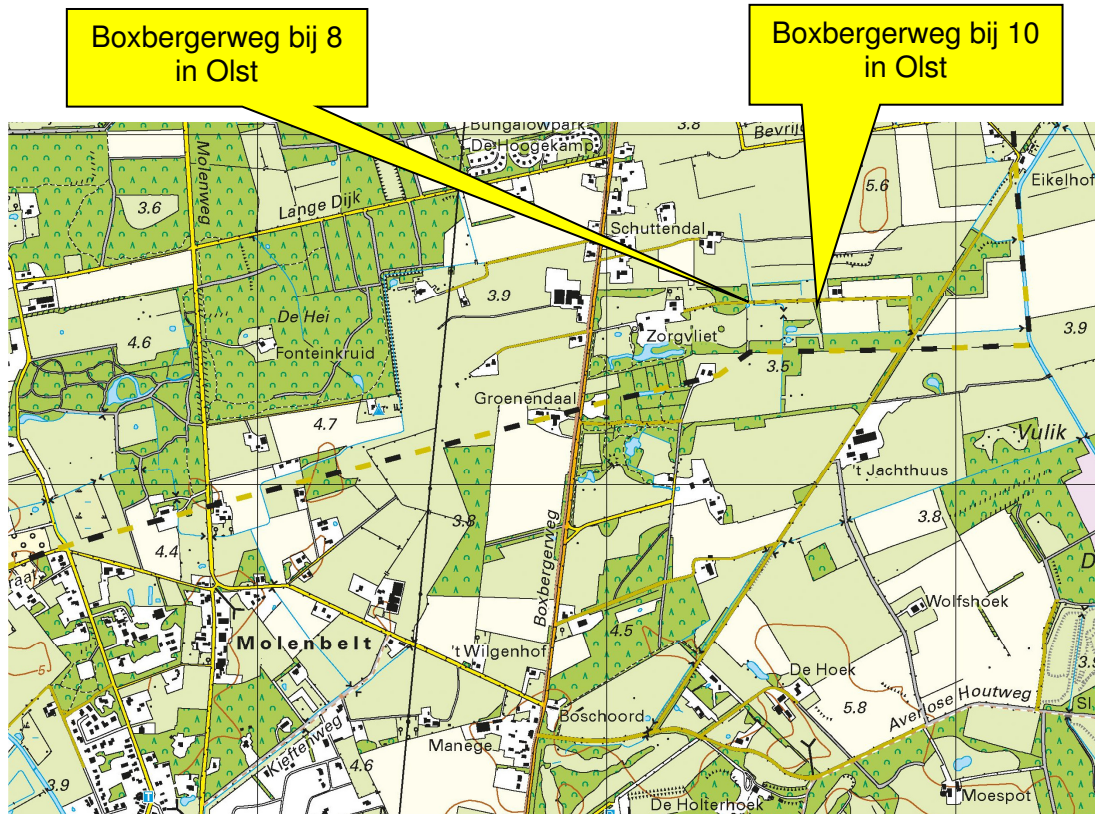

Kruse Milieu BV

Topografische kaart

Projectnummer: 22035510

Schaal: 1:25000

Bijlage: I

Kaartblad: 27 G

Kaartmateriaal: Topografische dienst Kadaster

Eelerwoude

Erf "het Slief"
Boxbergerweg, nabij huisnr. 8
8121 PT Olst

Verkennend bodemonderzoek

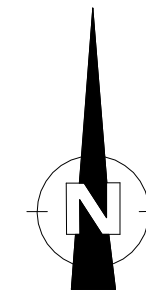

- = Onderzoekslocatie
- - - = Toekomstige woning
- = Boring tot 0.5 meter diepte
- = Inspectiegat 30x30x50 cm
- ⊙ = Boring tot 1.0 meter diepte
- ⊕ = Boring tot 1.5/2.0 meter diepte
- = Peilbuis

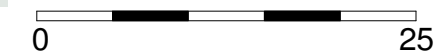

Kruse Milieu BV
Huyrenseweg 33 Tel: 0546 - 639663
7678 SC Geesteren www.krusegroep.nl

Veldwerker: NP	Tekenaar: JL
Projectcode : 22035510	Schaal : 1:500 (A3-formaat)
Datum : Juli 2022	

Eelerwoude

Erf "Boerderij oost"
Boxbergerweg, nabij huisnr. 10
8121 PT Olst

Verkennend bodemonderzoek

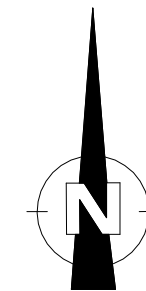

- = Onderzoekslocatie
- - - = Toekomstige woning
- = Boring tot 0.5 meter diepte
- = Inspectiegat 30x30x50 cm
- ⊙ = Boring tot 1.0 meter diepte
- ⊕ = Boring tot 1.5/2.0 meter diepte
- ⊙ = Peilbuis

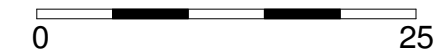

Kruse Milieu BV
Huyrenseweg 33 Tel: 0546 - 639663
7678 SC Geesteren www.krusegroep.nl

Veldwerker: NP	Tekenaar: JL
Projectcode : 22035510	Schaal : 1:500 (A3-formaat)
Datum : Juli 2022	

Bijlage II
Boorstaten

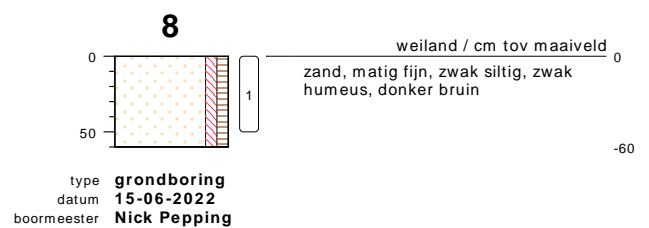
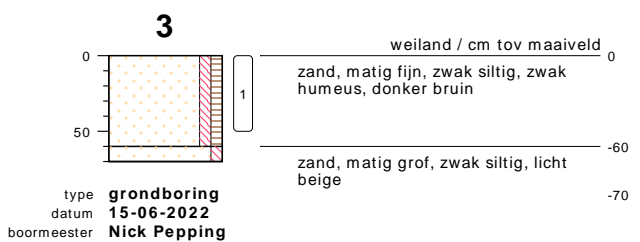
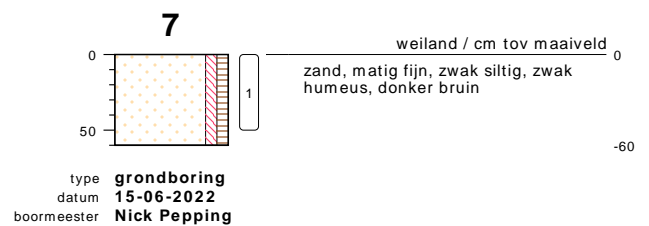
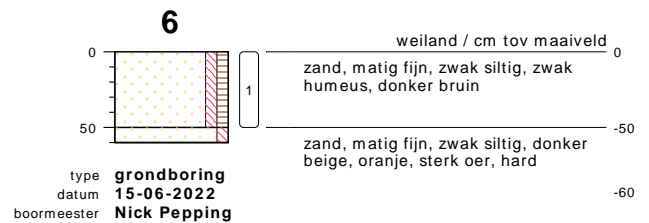
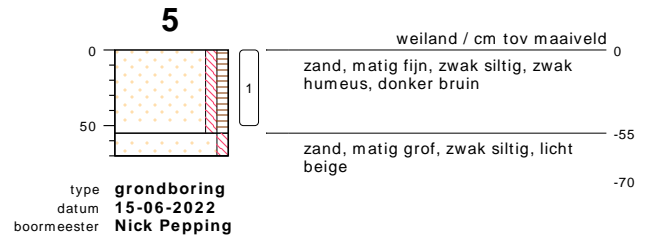
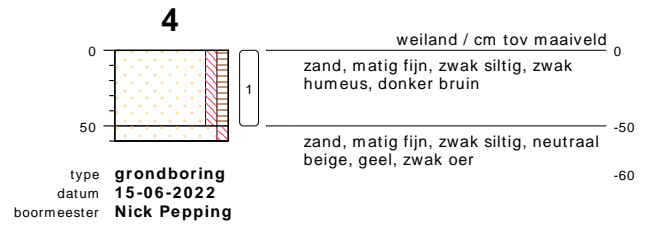
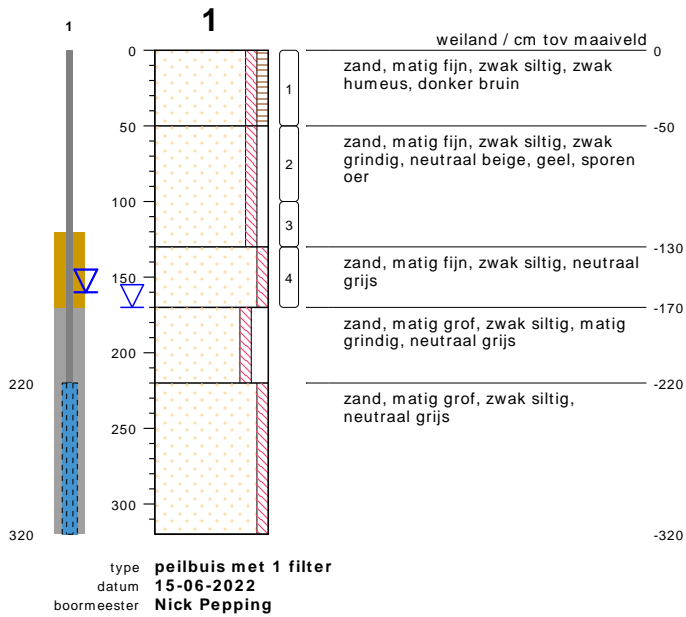

bodemprofielen schaal 1:50

onderzoek **Boxbergerweg (tussen 8 en 10) - Olst**
projectcode **22035510**
getekend conform **NEN 5104**

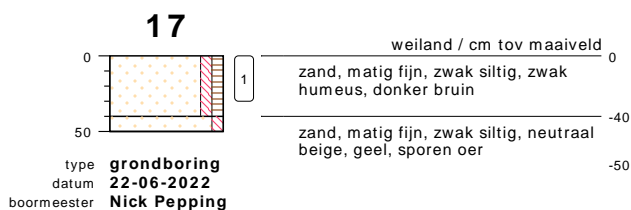
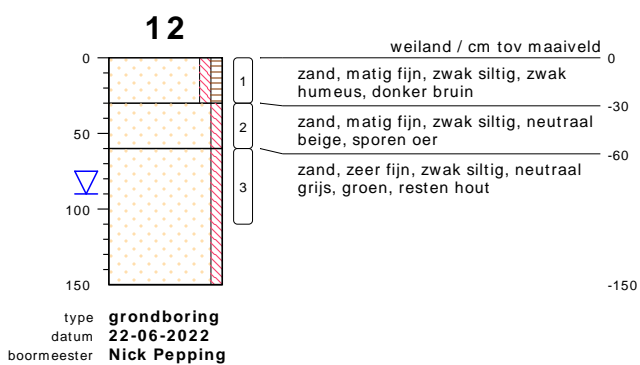
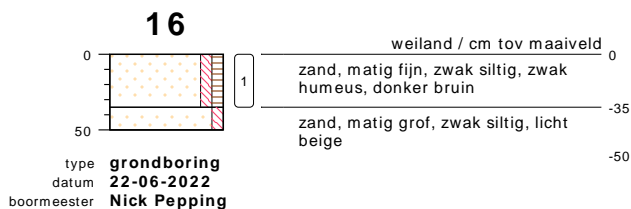
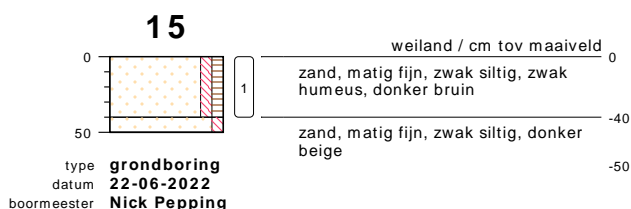
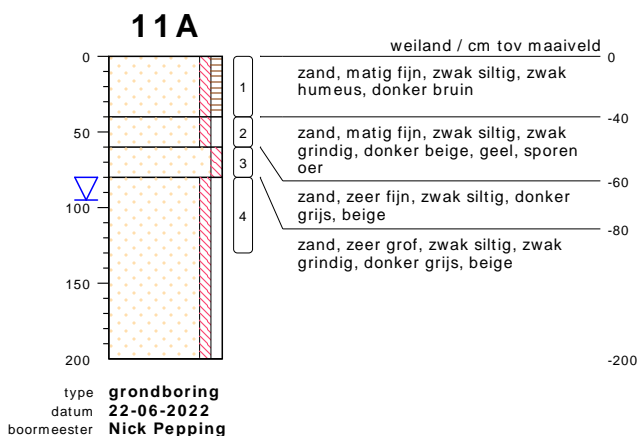
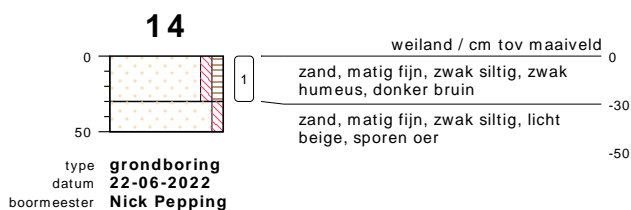
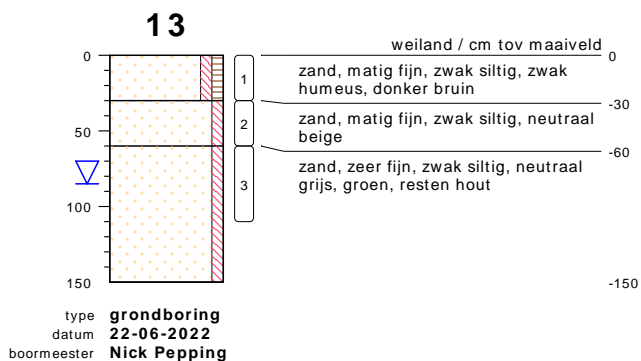
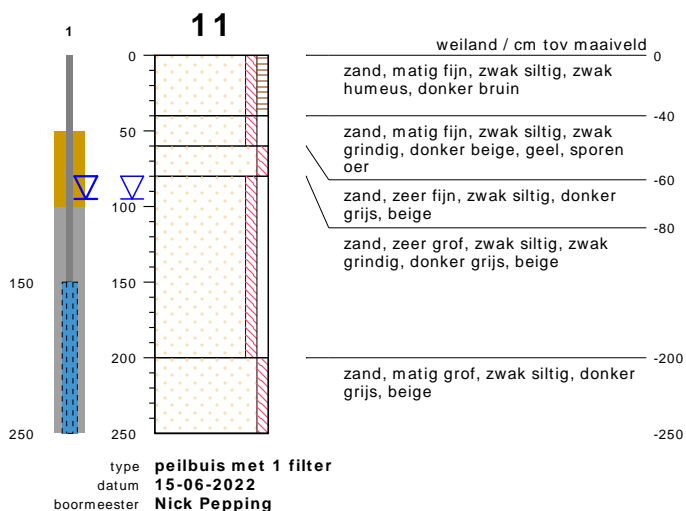

bodemprofielen schaal 1:50

onderzoek **Boxbergerweg (tussen 8 en 10) - Olst**
 projectcode **22035510**
 getekend conform **NEN 5104**

18



type **grondboring**
datum **22-06-2022**
boormeester **Nick Pepping**

19



type **grondboring**
datum **22-06-2022**
boormeester **Nick Pepping**

20

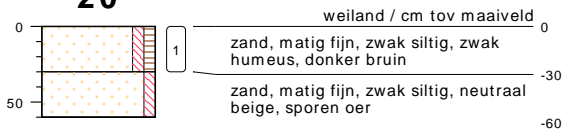

type **grondboring**
datum **22-06-2022**
boormeester **Nick Pepping**

21



type **grondboring**
datum **22-06-2022**
boormeester **Nick Pepping**

22



type **grondboring**
datum **22-06-2022**
boormeester **Nick Pepping**

bodemprofielen **schaal 1:50**

onderzoek **Boxbergerweg (tussen 8 en 10) - Olst**
projectcode **22035510**
getekend conform **NEN 5104**



KRUSE GROEP
INFRA | MILIEU | SLOOPWERKEN | VASTGOED

PEILBUIJS

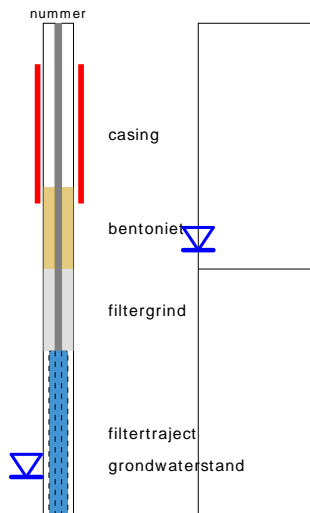

BORING

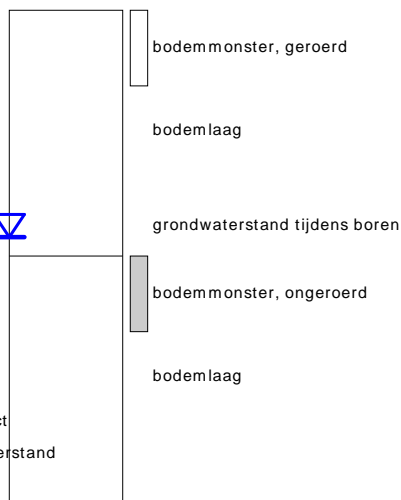

links= cm-maaiveld
rechts= cm+ NAP

OLIE OP WATER REACTIE

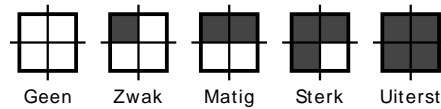

GEUR INTENSITEIT

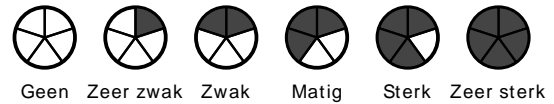

GRONDSOORTEN



MATE VAN BIJMENGING

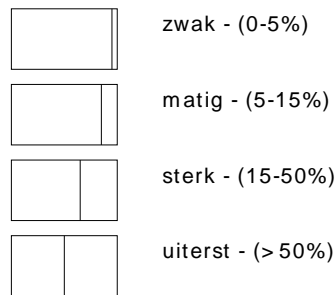

VERHARDINGEN

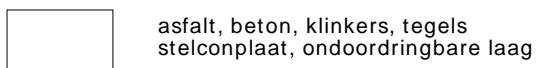

GRADATIE ZAND

uf = uiterst fijn (63-105 um)
zf = zeer fijn (105-150 um)
mf = matig fijn (150-210 um)
mg = matig grof (210-300 um)
zg = zeer grof (300-420 um)
ug = uiterst grof (420-2000 um)

OVERIG

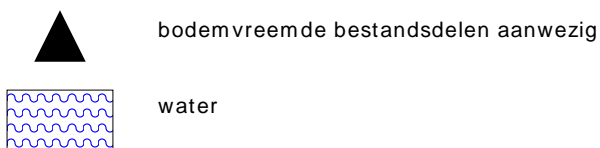

GRADATIE GRIND

f = fijn (2-5.6 mm)
mg = matig grof (5.6-16 mm)
zg = zeer grof (16-63 mm)

BESCHRIJVING BODEMLAAG

pid = foto ionisatie detector
bv = bodemvocht
ow = olie op water

Bijlage III
Resultaten chemische analyses



Kruse Milieu BV
T.a.v. Jeroen Lammers
Huyerseweg 33
7678 SC GEESTEREN

Analyscertificaat

Datum: 21-Jun-2022

Hierbij ontvangt u de resultaten van het navolgende laboratoriumonderzoek.

Certificaatnummer/Versie	2022096305/1
Uw project/verslagnummer	22035510
Uw projectnaam	Boxbergerweg (tussen 8 en 10) - 01st
Uw ordernummer	
Uw datum aanlevering monster(s)	15-Jun-2022

Dit certificaat mag uitsluitend in zijn geheel worden gereproduceerd.
De analyse resultaten hebben alleen betrekking op het beproefde object.

De grondmonsters worden tot 4 weken na datum ontvangst bewaard en watermonsters tot 2 weken na datum ontvangst. Zonder tegenbericht worden de monsters nadien afgevoerd.
Indien de monsters langer bewaard dienen te blijven verzoeken wij U dit exemplaar uiterlijk 1 werkdag voor afloop van de standaardbewaarperiode ondertekend aan ons te retourneren. Voor de kosten van het langer bewaren van monsters verwijzen wij naar de prijslijst.

Bewaren tot:

Datum:

Naam:

Handtekening:

Wij vertrouwen erop uw opdracht hiermee naar verwachting te hebben uitgevoerd, mocht U naar aanleiding van dit analysecertificaat nog vragen hebben verzoeken wij U contact op te nemen met de afdeling Verkoop en Advies.

Met vriendelijke groet,

Eurofins Analytico B.V.



Ing. A. Veldhuizen
Technical Manager

Eurofins Analytico B.V.

Gildeweg 42-46
NL-3771NB Barneveld
+31 (0)34 242 63 00
Info-env@eurofins.nl
www.eurofins.nl

Venecoweg 5
B-9810 Nazareth
+32 (0)9 222 77 59
belgie-env@eurofins.be
www.eurofins.be

BNP Paribas S.A. 227 9245 25
IBAN: NL71BNPA0227924525
BIC: BNPANL2A
KvK/CoC: 09088623
BTW/VAT: NL 8043.14.883.B01

Eurofins Analytico B.V. is ISO 14001: 2015 gecertificeerd door TÜV en erkend door het Vlaamse Gewest (OVAM en Dep. Omgeving), het Brusselse Gewest (BIM), het Waalse Gewest (DGRNE-OWD) en door de overheid van Luxemburg (MEV).

Analysecertificaat

Uw project/verslagnummer	22035510	Certificaatnummer/Versie	2022096305/1
Uw projectnaam	Boxbergerweg (tussen 8 en 10) - 01st	Startdatum analyse	15-Jun-2022
Uw ordernummer		Datum einde analyse	21-Jun-2022
Uw monsternemer	Nick Pepping	Rapportagedatum	21-Jun-2022/15:53
		Bijlage	A, B, C
		Pagina	1/2

Analyse	Eenheid	1	2
Voorbehandeling			
Cryogeen malen		Uitgevoerd	Uitgevoerd
Bodemkundige analyses			
S Droge stof	% (m/m)	91.5	88.6
S Organische stof	% (m/m) ds	3.7	<0.7
Gloeirest	% (m/m) ds	96	99
S Korrelgrootte < 2 µm (Lutum)	% (m/m) ds	3.3	<2.0
Metalen			
S Barium (Ba)	mg/kg ds	<20	<20
S Cadmium (Cd)	mg/kg ds	<0.20	<0.20
S Kobalt (Co)	mg/kg ds	<3.0	<3.0
S Koper (Cu)	mg/kg ds	6.5	<5.0
S Kwik (Hg)	mg/kg ds	0.12	<0.050
S Molybdeen (Mo)	mg/kg ds	<1.5	<1.5
S Nikkel (Ni)	mg/kg ds	<4.0	<4.0
S Lood (Pb)	mg/kg ds	21	<10
S Zink (Zn)	mg/kg ds	<20	<20
Minerale olie			
Minerale olie (C10-C12)	mg/kg ds	<3.0	<3.0
Minerale olie (C12-C16)	mg/kg ds	<5.0	<5.0
Minerale olie (C16-C21)	mg/kg ds	<5.0	<5.0
Minerale olie (C21-C30)	mg/kg ds	<11	<11
Minerale olie (C30-C35)	mg/kg ds	9.1	<5.0
Minerale olie (C35-C40)	mg/kg ds	<6.0	<6.0
S Minerale olie totaal (C10-C40)	mg/kg ds	<35	<35
Polychloorbifenylen, PCB			
S PCB 28	mg/kg ds	<0.0010	<0.0010
S PCB 52	mg/kg ds	<0.0010	<0.0010
S PCB 101	mg/kg ds	<0.0010	<0.0010
S PCB 118	mg/kg ds	<0.0010	<0.0010

Nr.	Uw monsteromschrijving	Opgegeven monstermatrix	Monster nr.
1	BG - west	Grond (AS3000)	12819419
2	OG - west	Grond (AS3000)	12819420

Eurofins Analytico B.V.

Gildeweg 42-46 Venecoweg 5
 NL-3771NB Barneveld B-9810 Nazareth
 +31 (0)34 242 63 00 +32 (0)9 222 77 59
 Info-env@eurofins.nl belgie-env@eurofins.be
 www.eurofins.nl www.eurofins.be

BNP Paribas S.A. 227 9245 25
 IBAN: NL71BNPA0227924525
 BIC: BNPANL2A
 KvK/CoC: 09088623
 BTW/VAT: NL 8043.14.883.B01



Q: door RvA geaccrediteerde verrichting
 R: AP04 erkende en geaccrediteerde verrichting
 S: AS SIKB erkende en geaccrediteerde verrichting
 V: VLAREL erkende verrichting
 W: Waals Gewest erkende verrichting

Dit certificaat mag uitsluitend in zijn geheel worden gereproduceerd.
 Eurofins Analytico B.V. is ISO 14001: 2015 gecertificeerd door TÜV en erkend door het Vlaamse Gewest (OVAM en Dep. Omgeving), het Brusselse Gewest (BIM), het Waalse Gewest (DGRNE-OWD) en door de overheid van Luxemburg (MEV).



Analysecertificaat

Uw project/verslagnummer	22035510	Certificaatnummer/Versie	2022096305/1
Uw projectnaam	Boxbergerweg (tussen 8 en 10) - 01st	Startdatum analyse	15-Jun-2022
Uw ordernummer		Datum einde analyse	21-Jun-2022
Uw monsternemer	Nick Pepping	Rapportagedatum	21-Jun-2022/15:53
		Bijlage	A, B, C
		Pagina	2/2

Analyse	Eenheid	1	2
S PCB 138	mg/kg ds	<0.0010	<0.0010
S PCB 153	mg/kg ds	<0.0010	<0.0010
S PCB 180	mg/kg ds	<0.0010	<0.0010
S PCB (som 7) (factor 0,7)	mg/kg ds	0.0049 ¹⁾	0.0049 ¹⁾
Polycyclische Aromatische Koolwaterstoffen, PAK			
S Naftaleen	mg/kg ds	<0.050	<0.050
S Fenanthreen	mg/kg ds	0.079	<0.050
S Anthraceen	mg/kg ds	<0.050	<0.050
S Fluorantheen	mg/kg ds	0.13	<0.050
S Benzo(a)anthraceen	mg/kg ds	<0.050	<0.050
S Chryseen	mg/kg ds	0.078	<0.050
S Benzo(k)fluorantheen	mg/kg ds	<0.050	<0.050
S Benzo(a)pyreen	mg/kg ds	0.069	<0.050
S Benzo(ghi)peryleen	mg/kg ds	<0.050	<0.050
S Indeno(123-cd)pyreen	mg/kg ds	0.054	<0.050
S PAK VROM (10) (factor 0,7)	mg/kg ds	0.59	0.35 ¹⁾

Nr. Uw monsteromschrijving

- 1 BG - west
- 2 OG - west

Opgegeven monstermatrix

- Grond (AS3000)
Grond (AS3000)

Monster nr.

- 12819419
12819420

Eurofins Analytico B.V.

Gildeweg 42-46 Venecoweg 5
 NL-3771NB Barneveld B-9810 Nazareth
 +31 (0)34 242 63 00 +32 (0)9 222 77 59
 Info-env@eurofins.nl belgie-env@eurofins.be
 www.eurofins.nl www.eurofins.be

BNP Paribas S.A. 227 9245 25
 IBAN: NL71BNPA0227924525
 BIC: BNPANL2A
 KvK/CoC: 09088623
 BTW/VAT: NL 8043.14.883.B01



Q: door RvA geaccrediteerde verrichting
 R: AP04 erkende en geaccrediteerde verrichting
 S: AS SIKB erkende en geaccrediteerde verrichting
 V: VLAREL erkende verrichting
 W: Waals Gewest erkende verrichting

Dit certificaat mag uitsluitend in zijn geheel worden gereproduceerd.
 Eurofins Analytico B.V. is ISO 14001: 2015 gecertificeerd door TÜV en erkend door het Vlaamse Gewest (OVAM en Dep. Omgeving), het Brusselse Gewest (BIM), het Waalse Gewest (DGRNE-OWD) en door de overheid van Luxemburg (MEV).

Akkoord
Pr. coörd.



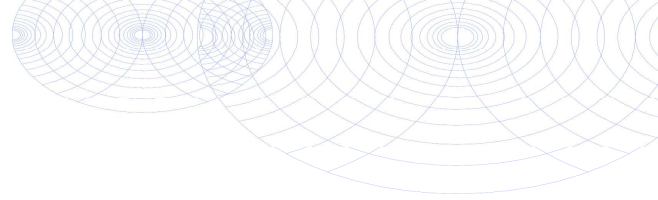

Bijlage (A) met de opgegeven deelmonsterinformatie behorende bij het analysecertificaat. 2022096305/1

Pagina 1/1

Monster nr.	Uw monsteromschrijving			Uw datum monstername	Monsteromsch./Monstername ID
	Barcode	Boornr	Van Tot		
12819419	BG - west				
0539501016	1	0	50	15-Jun-2022	
0539500874	6	0	50	15-Jun-2022	
0539500870	2	0	50	15-Jun-2022	
0539500868	7	0	50	15-Jun-2022	
0539500864	8	0	50	15-Jun-2022	
0539500880	5	0	50	15-Jun-2022	
0539500882	3	0	50	15-Jun-2022	
0539500881	4	0	50	15-Jun-2022	
12819420	OG - west				
0539500886	1	50	100	15-Jun-2022	
0539500872	1	100	130	15-Jun-2022	
0539500885	1	130	170	15-Jun-2022	
0539500884	2	50	80	15-Jun-2022	
0539500877	2	80	130	15-Jun-2022	
0539500876	2	130	170	15-Jun-2022	



Eurofins Analytico B.V.

Gildeweg 42-46 Venecoweg 5
 NL-3771NB Barneveld B-9810 Nazareth
 +31 (0)34 242 63 00 +32 (0)9 222 77 59
 Info-env@eurofins.nl belgie-env@eurofins.be
 www.eurofins.nl www.eurofins.be

BNP Paribas S.A. 227 9245 25
 IBAN: NL71BNPA0227924525
 BIC: BNPANL2A
 KvK/CoC: 09088623
 BTW/VAT: NL 8043.14.883.B01

Eurofins Analytico B.V. is ISO 14001: 2015 gecertificeerd door TÜV en erkend door het Vlaamse Gewest (OVAM en Dep. Omgeving), het Brusselse Gewest (BIM), het Waalse Gewest (DGRNE-OWD) en door de overheid van Luxemburg (MEV).

**Bijlage (B) met opmerkingen behorende bij analysecertificaat 2022096305/1**

Pagina 1/1

Opmerking 1)De toetswaarde van de som is gelijk aan de sommatie van $0,7 \star RG$ **Eurofins Analytico B.V.**

Gildeweg 42-46 Venecoweg 5
NL-3771NB Barneveld B-9810 Nazareth
+31 (0)34 242 63 00 +32 (0)9 222 77 59
Info-env@eurofins.nl belgie-env@eurofins.be
www.eurofins.nl www.eurofins.be

BNP Paribas S.A. 227 9245 25
IBAN: NL71BNPA0227924525
BIC: BNPANL2A
KvK/CoC: 09088623
BTW/VAT: NL 8043.14.883.B01

Eurofins Analytico B.V. is ISO 14001: 2015 gecertificeerd door TÜV en erkend door het Vlaamse Gewest (OVAM en Dep. Omgeving), het Brusselse Gewest (BIM), het Waalse Gewest (DGRNE-OWD) en door de overheid van Luxemburg (MEV).

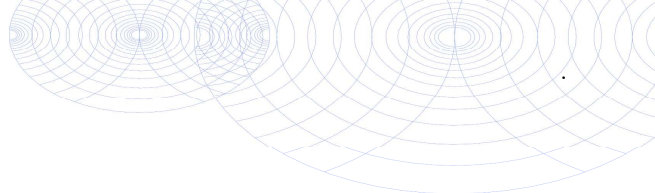
Bijlage (C) met methodeverwijzingen behorende bij analysecertificaat 2022096305/1

Pagina 1/1

Analyse	Methode	Techniek	Methode referentie
Voorbehandeling			
Cryogeen malen	W0106	Voorbehandeling	AS3000
Bodemkundige analyses			
Droge Stof	W0104	Gravimetrie	pb 3010-2 en NEN-EN 15934
Organische stof (gloeiverlies)	W0109	Gravimetrie	pb 3010-3 en NEN 5754
Korrelgrootte < 2 µm (lutum)	W0171	Sedimentatie	pb 3010-4 en NEN 5753
Metalen			
Barium (Ba)	W0423	ICP-MS	pb 3010-5 en NEN-EN-ISO 17294-2
Cadmium (Cd)	W0423	ICP-MS	pb 3010-5 en NEN-EN-ISO 17294-2
Kobalt (Co)	W0423	ICP-MS	pb 3010-5 en NEN-EN-ISO 17294-2
Koper (Cu)	W0423	ICP-MS	pb 3010-5 en NEN-EN-ISO 17294-2
Kwik (Hg)	W0423	ICP-MS	pb 3010-5 en NEN-EN-ISO 17294-2
Molybdeen (Mo)	W0423	ICP-MS	pb 3010-5 en NEN-EN-ISO 17294-2
Nikkel (Ni)	W0423	ICP-MS	pb 3010-5 en NEN-EN-ISO 17294-2
Lood (Pb)	W0423	ICP-MS	pb 3010-5 en NEN-EN-ISO 17294-2
Zink (Zn)	W0423	ICP-MS	pb 3010-5 en NEN-EN-ISO 17294-2
Minerale olie			
Minerale Olie (C10-C40)	W0202	GC-FID	pb 3010-7 en NEN-EN-ISO 16703
Polychloorbifenylen, PCB			
PCB (7)	W0271	GC-MS	pb 3010-8 en NEN 6980
Polycyclische Aromatische Koolwaterstoffen, PAK			
PAK (10) (VROM)	W0271	GC-MS	pb. 3010-6 en NEN-ISO 18287
PAK som AS3000/AP04	W0271	GC-MS	pb. 3010-6 en NEN-ISO 18287

Nadere informatie over de toegepaste onderzoeksmethoden alsmede een classificatie van de meetonzekerheid staan vermeld in ons overzicht "Specificaties analysemethoden", versie april 2022.



Analyse	Eenheid	BG - west				RG	>AW	T	I
		G.W.	G.S.S.D	Index	Oordeel				
Bodemtype correctie									
Fractie < 2 µm		3.3							
Organische stof volgens gloeiverlies methode		3.7							
Voorbehandeling									
Cryogeen malen		Uitgevoerd							
Bodemkundige analyses									
Droge stof	% (m/m)	91.5	92		@				
Organische stof	% (m/m) ds	3.7	3.7						
Gloeirest	% (m/m) ds	96							
Korrelgrootte < 2 µm (Lutum)	% (m/m) ds	3.3	3.3						
Metalen									
Barium (Ba)	mg/kg DS	<20	47		@	20	190	555	920
Cadmium (Cd)	mg/kg DS	<0.20	0.22		-	0.2	0.6	6.8	13
Kobalt (Co)	mg/kg DS	<3.0	6.5		-	3	15	103	190
Koper (Cu)	mg/kg DS	6.5	12		-	5	40	115	190
Kwik (Hg)	mg/kg DS	0.12	0.17		> AW	0.05	0.15	18.1	36
Molybdeen (Mo)	mg/kg DS	<1.5	1.1		-	1.5	1.5	95.8	190
Nikkel (Ni)	mg/kg DS	<4.0	7.4		-	4	35	67.5	100
Lood (Pb)	mg/kg DS	21	31		-	10	50	290	530
Zink (Zn)	mg/kg DS	<20	30		-	20	140	430	720
Minerale olie									
Minerale olie (C10-C12)	mg/kg DS	<3.0	5.7		@				
Minerale olie (C12-C16)	mg/kg DS	<5.0	9.5		@				
Minerale olie (C16-C21)	mg/kg DS	<5.0	9.5		@				
Minerale olie (C21-C30)	mg/kg DS	<11	21		@				
Minerale olie (C30-C35)	mg/kg DS	9.1	25		@				
Minerale olie (C35-C40)	mg/kg DS	<6.0	11		@				
Minerale olie totaal (C10-C40)	mg/kg DS	<35	66		-	35	190	2600	5000
Polychloorbifenylen, PCB									
PCB 28	mg/kg DS	<0.0010	0.0019						
PCB 52	mg/kg DS	<0.0010	0.0019						
PCB 101	mg/kg DS	<0.0010	0.0019						
PCB 118	mg/kg DS	<0.0010	0.0019						
PCB 138	mg/kg DS	<0.0010	0.0019						
PCB 153	mg/kg DS	<0.0010	0.0019						
PCB 180	mg/kg DS	<0.0010	0.0019						
PCB (som 7) (factor 0,7)	mg/kg DS	0.0049	0.013		-	0.007	0.02	0.51	1
Polycyclische Aromatische Koolwaterstoffen, PAK									
Naftaleen	mg/kg DS	<0.050	0.035						
Fenanthreen	mg/kg DS	0.079	0.079						
Anthraceen	mg/kg DS	<0.050	0.035						
Fluorantheen	mg/kg DS	0.13	0.13						
Benzo(a)anthraceen	mg/kg DS	<0.050	0.035						
Chryseen	mg/kg DS	0.078	0.078						
Benzo(k)fluorantheen	mg/kg DS	<0.050	0.035						
Benzo(a)pyreen	mg/kg DS	0.069	0.069						
Benzo(ghi)peryleen	mg/kg DS	<0.050	0.035						
Indeno(123-cd)pyreen	mg/kg DS	0.054	0.054						
PAK 10 VROM factor 0.7	mg/kg DS	0.59	0.59		-	0.35	1.5	20.8	40

<u>Eurofins Nr.</u>	<u>Monsterschrijving</u>	<u>Datum Monsternam</u>	<u>Eindoordeel</u>
12819419	BG - west	15-06-2022	Voldoet aan Achtergrondwaarde

Legenda

#	Aangenomen waarde
G.W.	Gemeten waarde
G.S.S.D.	Gestandaardiseerde meetwaarde
RG	< streefwaarde/aw2000 of RG
>AW	Streefwaarde/aw2000
T	Tussenwaarde (T)
I	> Interventiewaarde (I)
@	Geen toetsoordeel mogelijk
-	<= Achtergrondwaarde
> AW	> Achtergrondwaarde

Deze toetsing is m.b.v. BoToVa uitgevoerd. Zie voor info: <http://www.rwsleefomgeving.nl/onderwerpen/bodem-ondergrond/bbk/instrumenten/botova/>

Analyse	Eenheid	OG - west				RG	>AW	T	I
		G.W.	G.S.S.D	Index	Oordeel				
Bodemtype correctie									
Fractie < 2 µm		<2.0							
Organische stof volgens gloeiverlies methode		<0.7							
Voorbehandeling									
Cryogeen malen		Uitgevoerd							
Bodemkundige analyses									
Droge stof	% (m/m)	88.6	89		@				
Organische stof	% (m/m) ds	<0.7	0.49						
Gloeirest	% (m/m) ds	99							
Korrelgrootte < 2 µm (Lutum)	% (m/m) ds	<2.0	1.4						
Metalen									
Barium (Ba)	mg/kg DS	<20	54		@	20	190	555	920
Cadmium (Cd)	mg/kg DS	<0.20	0.24		-	0.2	0.6	6.8	13
Kobalt (Co)	mg/kg DS	<3.0	7.4		-	3	15	103	190
Koper (Cu)	mg/kg DS	<5.0	7.2		-	5	40	115	190
Kwik (Hg)	mg/kg DS	<0.050	0.05		-	0.05	0.15	18.1	36
Molybdeen (Mo)	mg/kg DS	<1.5	1.1		-	1.5	1.5	95.8	190
Nikkel (Ni)	mg/kg DS	<4.0	8.2		-	4	35	67.5	100
Lood (Pb)	mg/kg DS	<10	11		-	10	50	290	530
Zink (Zn)	mg/kg DS	<20	33		-	20	140	430	720
Minerale olie									
Minerale olie (C10-C12)	mg/kg DS	<3.0	11		@				
Minerale olie (C12-C16)	mg/kg DS	<5.0	18		@				
Minerale olie (C16-C21)	mg/kg DS	<5.0	18		@				
Minerale olie (C21-C30)	mg/kg DS	<11	39		@				
Minerale olie (C30-C35)	mg/kg DS	<5.0	18		@				
Minerale olie (C35-C40)	mg/kg DS	<6.0	21		@				
Minerale olie totaal (C10-C40)	mg/kg DS	<35	120		-	35	190	2600	5000
Polychloorbifenylen, PCB									
PCB 28	mg/kg DS	<0.0010	0.0035						
PCB 52	mg/kg DS	<0.0010	0.0035						
PCB 101	mg/kg DS	<0.0010	0.0035						
PCB 118	mg/kg DS	<0.0010	0.0035						
PCB 138	mg/kg DS	<0.0010	0.0035						
PCB 153	mg/kg DS	<0.0010	0.0035						
PCB 180	mg/kg DS	<0.0010	0.0035						
PCB (som 7) (factor 0,7)	mg/kg DS	0.0049	0.025		-	0.007	0.02	0.51	1
Polycyclische Aromatische Koolwaterstoffen, PAK									
Naftaleen	mg/kg DS	<0.050	0.035						
Fenanthreen	mg/kg DS	<0.050	0.035						
Anthraceen	mg/kg DS	<0.050	0.035						
Fluorantheen	mg/kg DS	<0.050	0.035						
Benzo(a)anthraceen	mg/kg DS	<0.050	0.035						
Chryseen	mg/kg DS	<0.050	0.035						
Benzo(k)fluorantheen	mg/kg DS	<0.050	0.035						
Benzo(a)pyreen	mg/kg DS	<0.050	0.035						
Benzo(ghi)peryleen	mg/kg DS	<0.050	0.035						
Indeno(123-cd)pyreen	mg/kg DS	<0.050	0.035						
PAK 10 VROM factor 0.7	mg/kg DS	0.35	0.35		-	0.35	1.5	20.8	40

<u>Eurofins Nr.</u>	<u>Monsternomschrijving</u>	<u>Datum Monstername</u>	<u>Eindoordeel</u>
12819420	OG - west	15-06-2022	Voldoet aan Achtergrondwaarde

Legenda

#	Aangenomen waarde
G.W.	Gemeten waarde
G.S.S.D.	Gestandaardiseerde meetwaarde
RG	< streefwaarde/aw2000 of RG
>AW	Streefwaarde/aw2000
T	Tussenwaarde (T)
I	> Interventiewaarde (I)
@	Geen toetsoordeel mogelijk
-	<= Achtergrondwaarde

Deze toetsing is m.b.v. BoToVa uitgevoerd. Zie voor info: <http://www.rwsleefomgeving.nl/onderwerpen/bodem-ondergrond/bbk/instrumenten/botova/>

Kruse Milieu BV
T.a.v. Jeroen Lammers
Huyerenweg 33
7678 SC GEESTEREN

Analyscertificaat

Datum: 29-Jun-2022

Hierbij ontvangt u de resultaten van het navolgende laboratoriumonderzoek.

Certificaatnummer/Versie	2022100402/1
Uw project/verslagnummer	22035510
Uw projectnaam	Boxbergerweg (tussen 8 en 10) - 01st
Uw ordernummer	
Uw datum aanlevering monster(s)	22-Jun-2022

Dit certificaat mag uitsluitend in zijn geheel worden gereproduceerd.
De analyse resultaten hebben alleen betrekking op het beproefde object.

De grondmonsters worden tot 4 weken na datum ontvangst bewaard en watermonsters tot 2 weken na datum ontvangst. Zonder tegenbericht worden de monsters nadien afgevoerd.
Indien de monsters langer bewaard dienen te blijven verzoeken wij U dit exemplaar uiterlijk 1 werkdag voor afloop van de standaardbewaarperiode ondertekend aan ons te retourneren. Voor de kosten van het langer bewaren van monsters verwijzen wij naar de prijslijst.

Bewaren tot:

Datum:

Naam:

Handtekening:

Wij vertrouwen erop uw opdracht hiermee naar verwachting te hebben uitgevoerd, mocht U naar aanleiding van dit analyscertificaat nog vragen hebben verzoeken wij U contact op te nemen met de afdeling Verkoop en Advies.

Met vriendelijke groet,

Eurofins Analytico B.V.



Ing. A. Veldhuizen
Technical Manager

Eurofins Analytico B.V.

Gildeweg 42-46
NL-3771NB Barneveld
+31 (0)34 242 63 00
Info-env@eurofins.nl
www.eurofins.nl

Venecoweg 5
B-9810 Nazareth
+32 (0)9 222 77 59
belgie-env@eurofins.be
www.eurofins.be

BNP Paribas S.A. 227 9245 25
IBAN: NL71BNPA0227924525
BIC: BNPANL2A
KvK/CoC: 09088623
BTW/VAT: NL 8043.14.883.B01

Eurofins Analytico B.V. is ISO 14001: 2015 gecertificeerd door TÜV en erkend door het Vlaamse Gewest (OVAM en Dep. Omgeving), het Brusselse Gewest (BIM), het Waalse Gewest (DGRNE-OWD) en door de overheid van Luxemburg (MEV).

Analysecertificaat

Uw project/verslagnummer	22035510	Certificaatnummer/Versie	2022100402/1
Uw projectnaam	Boxbergerweg (tussen 8 en 10) - 01st	Startdatum analyse	22-Jun-2022
Uw ordernummer		Datum einde analyse	29-Jun-2022
Uw monsternemer	Nick Pepping	Rapportagedatum	29-Jun-2022/08:57
		Bijlage	A, B, C, D
		Pagina	1/2

Analyse	Eenheid	1	2	3
Voorbehandeling				
Cryogeen malen		Uitgevoerd	Uitgevoerd	Uitgevoerd
Bodemkundige analyses				
S Droge stof	% (m/m)	85.6	87.0	83.3
S Organische stof	% (m/m) ds	5.7	5.4	0.9
Gloeirest	% (m/m) ds	94	94	99
S Korrelgrootte < 2 µm (Lutum)	% (m/m) ds	4.4	5.1	3.0
Metalen				
S Barium (Ba)	mg/kg ds	33	40	22
S Cadmium (Cd)	mg/kg ds	0.20	0.23	<0.20
S Kobalt (Co)	mg/kg ds	<3.0	<3.0	<3.0
S Koper (Cu)	mg/kg ds	7.0	8.6	<5.0
S Kwik (Hg)	mg/kg ds	0.063	0.072	<0.050
S Molybdeen (Mo)	mg/kg ds	<1.5	<1.5	<1.5
S Nikkel (Ni)	mg/kg ds	<4.0	4.3	<4.0
S Lood (Pb)	mg/kg ds	13	19	<10
S Zink (Zn)	mg/kg ds	<20	20	<20
Minerale olie				
Minerale olie (C10-C12)	mg/kg ds	<3.0	<3.0	<3.0
Minerale olie (C12-C16)	mg/kg ds	<5.0	<5.0	<5.0
Minerale olie (C16-C21)	mg/kg ds	5.6	<5.0	<5.0
Minerale olie (C21-C30)	mg/kg ds	29	19	<11
Minerale olie (C30-C35)	mg/kg ds	33	31	10
Minerale olie (C35-C40)	mg/kg ds	7.3	<6.0	<6.0
S Minerale olie totaal (C10-C40)	mg/kg ds	82	57	<35
Chromatogram olie (GC)		Zie bijl.	Zie bijl.	
Polychloorbifenylen, PCB				
S PCB 28	mg/kg ds	<0.0010	<0.0010	<0.0010
S PCB 52	mg/kg ds	<0.0010	<0.0010	<0.0010
S PCB 101	mg/kg ds	<0.0010	<0.0010	<0.0010

Nr.	Uw monsteromschrijving	Opgegeven monstermatrix	Monster nr.
1	BG I - oost	Grond (AS3000)	12833636
2	BG II - oost	Grond (AS3000)	12833637
3	OG - oost	Grond (AS3000)	12833638

Eurofins Analytico B.V.

Gildeweg 42-46 Venecoweg 5
 NL-3771NB Barneveld B-9810 Nazareth
 +31 (0)34 242 63 00 +32 (0)9 222 77 59
 Info-env@eurofins.nl belgie-env@eurofins.be
 www.eurofins.nl www.eurofins.be

BNP Paribas S.A. 227 9245 25
 IBAN: NL71BNPA0227924525
 BIC: BNPANL2A
 KvK/CoC: 09088623
 BTW/VAT: NL 8043.14.883.B01



Q: door RvA geaccrediteerde verrichting
 R: AP04 erkende en geaccrediteerde verrichting
 S: AS SIKB erkende en geaccrediteerde verrichting
 V: VLAREL erkende verrichting
 W: Waals Gewest erkende verrichting

Dit certificaat mag uitsluitend in zijn geheel worden gereproduceerd.
 Eurofins Analytico B.V. is ISO 14001: 2015 gecertificeerd door TÜV
 en erkend door het Vlaamse Gewest (OVAM en Dep. Omgeving),
 het Brusselse Gewest (BIM), het Waalse Gewest (DGRNE-OWD)
 en door de overheid van Luxemburg (MEV).





Analysecertificaat

Uw project/verslagnummer	22035510	Certificaatnummer/Versie	2022100402/1
Uw projectnaam	Boxbergerweg (tussen 8 en 10) - 01st	Startdatum analyse	22-Jun-2022
Uw ordernummer		Datum einde analyse	29-Jun-2022
Uw monsternemer	Nick Pepping	Rapportagedatum	29-Jun-2022/08:57
		Bijlage	A, B, C, D
		Pagina	2/2

Analyse	Eenheid	1	2	3
S PCB 118	mg/kg ds	<0.0010	<0.0010	<0.0010
S PCB 138	mg/kg ds	<0.0010	<0.0010	<0.0010
S PCB 153	mg/kg ds	<0.0010	<0.0010	<0.0010
S PCB 180	mg/kg ds	<0.0010	<0.0010	<0.0010
S PCB (som 7) (factor 0,7)	mg/kg ds	0.0049 ¹⁾	0.0049 ¹⁾	0.0049 ¹⁾
Polycyclische Aromatische Koolwaterstoffen, PAK				
S Naftaleen	mg/kg ds	<0.050	<0.050	<0.050
S Fenanthreen	mg/kg ds	<0.050	<0.050	<0.050
S Anthraceen	mg/kg ds	<0.050	<0.050	<0.050
S Fluorantheen	mg/kg ds	<0.050	<0.050	<0.050
S Benzo(a)anthraceen	mg/kg ds	<0.050	<0.050	<0.050
S Chryseen	mg/kg ds	<0.050	<0.050	<0.050
S Benzo(k)fluorantheen	mg/kg ds	<0.050	<0.050	<0.050
S Benzo(a)pyreen	mg/kg ds	<0.050	<0.050	<0.050
S Benzo(ghi)peryleen	mg/kg ds	<0.050	<0.050	<0.050
S Indeno(123-cd)pyreen	mg/kg ds	<0.050	<0.050	<0.050
S PAK VROM (10) (factor 0,7)	mg/kg ds	0.35 ¹⁾	0.35 ¹⁾	0.35 ¹⁾

Nr. Uw monsteromschrijving

Nr.	Uw monsteromschrijving	Opgegeven monstermatrix	Monster nr.
1	BG I - oost	Grond (AS3000)	12833636
2	BG II - oost	Grond (AS3000)	12833637
3	OG - oost	Grond (AS3000)	12833638

Eurofins Analytico B.V.

Gildeweg 42-46 Venecoweg 5
 NL-3771NB Barneveld B-9810 Nazareth
 +31 (0)34 242 63 00 +32 (0)9 222 77 59
 Info-env@eurofins.nl belgie-env@eurofins.be
 www.eurofins.nl www.eurofins.be

BNP Paribas S.A. 227 9245 25
 IBAN: NL71BNPA0227924525
 BIC: BNPANL2A
 KvK/CoC: 09088623
 BTW/VAT: NL 8043.14.883.B01



Q: door RvA geaccrediteerde verrichting
 R: AP04 erkende en geaccrediteerde verrichting
 S: AS SIKB erkende en geaccrediteerde verrichting
 V: VLAREL erkende verrichting
 W: Waals Gewest erkende verrichting

Dit certificaat mag uitsluitend in zijn geheel worden gereproduceerd.
 Eurofins Analytico B.V. is ISO 14001: 2015 gecertificeerd door TÜV
 en erkend door het Vlaamse Gewest (OVAM en Dep. Omgeving),
 het Brusselse Gewest (BIM), het Waalse Gewest (DGRNE-OWD)
 en door de overheid van Luxemburg (MEV).

Akkoord
 Pr. coörd.



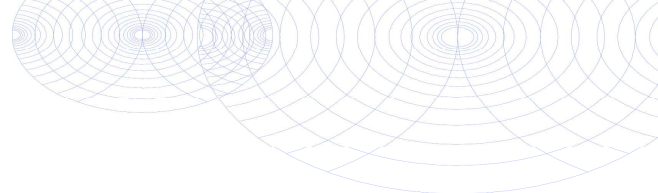

Bijlage (A) met de opgegeven deelmonsterinformatie behorende bij het analysecertificaat. 2022100402/1

Pagina 1/1

Monster nr.	Uw monsteromschrijving			Uw datum monstername	Monsteromsch./Monstername ID
	Barcode	Boornr	Van Tot		
12833636	BG I - oost				
0539500932	11A	0	40	15-Jun-2022	
0539607898	16	0	35	22-Jun-2022	
0539607917	15	0	40	22-Jun-2022	
0539607916	14	0	30	22-Jun-2022	
0539607912	13	0	30	22-Jun-2022	
0539607918	17	0	30	22-Jun-2022	
12833637	BG II - oost				
0539607925	22	0	30	22-Jun-2022	
0539607921	21	0	40	22-Jun-2022	
0539607928	12	0	30	22-Jun-2022	
0539607923	20	0	30	22-Jun-2022	
0539607927	19	0	40	22-Jun-2022	
0539607924	18	0	30	22-Jun-2022	
12833638	OG - oost				
0539500943	11A	40	60	15-Jun-2022	
0539500938	11A	60	80	15-Jun-2022	
0539500942	11A	80	130	15-Jun-2022	
0539607919	13	30	60	22-Jun-2022	
0539607920	13	60	110	22-Jun-2022	
0539607930	12	30	60	22-Jun-2022	
0539607897	12	60	110	22-Jun-2022	



Eurofins Analytico B.V.

Gildeweg 42-46 Venecoweg 5
 NL-3771NB Barneveld B-9810 Nazareth
 +31 (0)34 242 63 00 +32 (0)9 222 77 59
 Info-env@eurofins.nl belgie-env@eurofins.be
 www.eurofins.nl www.eurofins.be

BNP Paribas S.A. 227 9245 25
 IBAN: NL71BNPA0227924525
 BIC: BNPANL2A
 KvK/CoC: 09088623
 BTW/VAT: NL 8043.14.883.B01

Eurofins Analytico B.V. is ISO 14001: 2015 gecertificeerd door TÜV en erkend door het Vlaamse Gewest (OVAM en Dep. Omgeving), het Brusselse Gewest (BIM), het Waalse Gewest (DGRNE-OWD) en door de overheid van Luxemburg (MEV).

**Bijlage (B) met opmerkingen behorende bij analysecertificaat 2022100402/1**

Pagina 1/1

Opmerking 1)De toetswaarde van de som is gelijk aan de sommatie van $0,7 \cdot RG$ **Eurofins Analytico B.V.**

Gildeweg 42-46 Venecoweg 5
NL-3771NB Barneveld B-9810 Nazareth
+31 (0)34 242 63 00 +32 (0)9 222 77 59
Info-env@eurofins.nl belgie-env@eurofins.be
www.eurofins.nl www.eurofins.be

BNP Paribas S.A. 227 9245 25
IBAN: NL71BNPA0227924525
BIC: BNPANL2A
KvK/CoC: 09088623
BTW/VAT: NL 8043.14.883.B01

Eurofins Analytico B.V. is ISO 14001: 2015 gecertificeerd door TÜV en erkend door het Vlaamse Gewest (OVAM en Dep. Omgeving), het Brusselse Gewest (BIM), het Waalse Gewest (DGRNE-OWD) en door de overheid van Luxemburg (MEV).

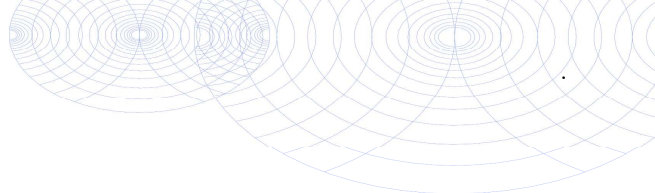

Bijlage (C) met methodeverwijzingen behorende bij analysecertificaat 2022100402/1

Pagina 1/1

Analyse	Methode	Techniek	Methode referentie
Voorbehandeling			
Cryogeen malen	W0106	Voorbehandeling	AS3000
Bodemkundige analyses			
Droge Stof	W0104	Gravimetrie	pb 3010-2 en NEN-EN 15934
Organische stof (gloeiverlies)	W0109	Gravimetrie	pb 3010-3 en NEN 5754
Korrelgrootte < 2 µm (lutum)	W0171	Sedimentatie	pb 3010-4 en NEN 5753
Metalen			
Barium (Ba)	W0423	ICP-MS	pb 3010-5 en NEN-EN-ISO 17294-2
Cadmium (Cd)	W0423	ICP-MS	pb 3010-5 en NEN-EN-ISO 17294-2
Kobalt (Co)	W0423	ICP-MS	pb 3010-5 en NEN-EN-ISO 17294-2
Koper (Cu)	W0423	ICP-MS	pb 3010-5 en NEN-EN-ISO 17294-2
Kwik (Hg)	W0423	ICP-MS	pb 3010-5 en NEN-EN-ISO 17294-2
Molybdeen (Mo)	W0423	ICP-MS	pb 3010-5 en NEN-EN-ISO 17294-2
Nikkel (Ni)	W0423	ICP-MS	pb 3010-5 en NEN-EN-ISO 17294-2
Lood (Pb)	W0423	ICP-MS	pb 3010-5 en NEN-EN-ISO 17294-2
Zink (Zn)	W0423	ICP-MS	pb 3010-5 en NEN-EN-ISO 17294-2
Minerale olie			
Minerale Olie (C10-C40)	W0202	GC-FID	pb 3010-7 en NEN-EN-ISO 16703
Chromatogram M0 (GC)	W0202	GC-FID	NEN-EN-ISO 16703
Polychloorbifenylen, PCB			
PCB (7)	W0271	GC-MS	pb 3010-8 en NEN 6980
Polycyclische Aromatische Koolwaterstoffen, PAK			
PAK som AS3000/AP04	W0271	GC-MS	pb. 3010-6 en NEN-ISO 18287
PAK (10) (VR0M)	W0271	GC-MS	pb. 3010-6 en NEN-ISO 18287

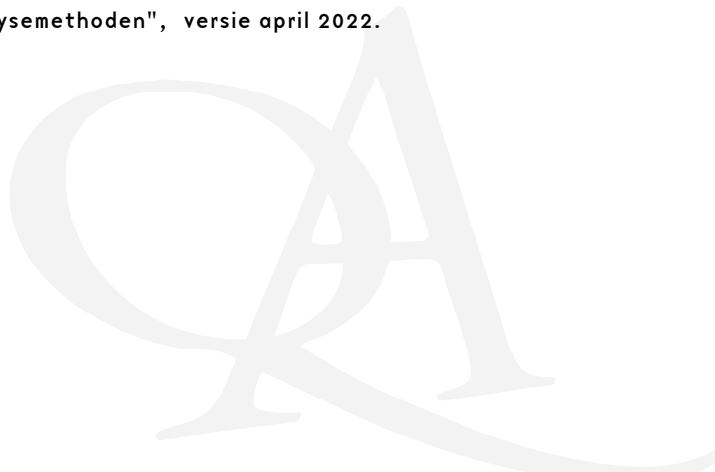
Nadere informatie over de toegepaste onderzoeksmethoden alsmede een classificatie van de meetonzekerheid staan vermeld in ons overzicht "Specificaties analysemethoden", versie april 2022.

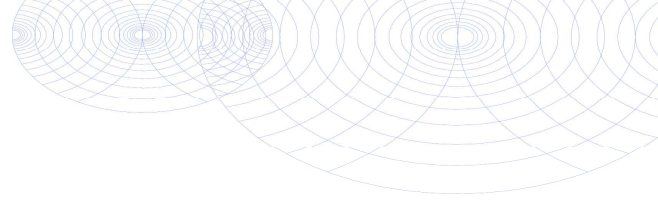

**Bijlage (D) opmerkingen aangaande de monstername en conserveringstermijn 2022100402/1**

Pagina 1/1

Er zijn verschillen met de richtlijnen geconstateerd die de betrouwbaarheid van de resultaten van onderstaande monsters of analyses mogelijk hebben beïnvloed.

Analyse

De conserveringstermijn is voor de betreffende analyse overschreden.

Minerale Olie (GC) (Voorbehandeling)

Monster nr.

12833636

12833638

**Eurofins Analytico B.V.**

Gildeweg 42-46 Venecoweg 5
NL-3771NB Barneveld B-9810 Nazareth
+31 (0)34 242 63 00 +32 (0)9 222 77 59
Info-env@eurofins.nl belgie-env@eurofins.be
www.eurofins.nl www.eurofins.be

BNP Paribas S.A. 227 9245 25
IBAN: NL71BNPA0227924525
BIC: BNPANL2A
KvK/CoC: 09088623
BTW/VAT: NL 8043.14.883.B01

Eurofins Analytico B.V. is ISO 14001: 2015 gecertificeerd door TÜV en erkend door het Vlaamse Gewest (OVAM en Dep. Omgeving), het Brusselse Gewest (BIM), het Waalse Gewest (DGRNE-OWD) en door de overheid van Luxemburg (MEV).

Chromatogram TPH/ Mineral Oil

Sample ID.: 12833636

Certificate no.: 2022100402

Sample description.: BG I - oost

V

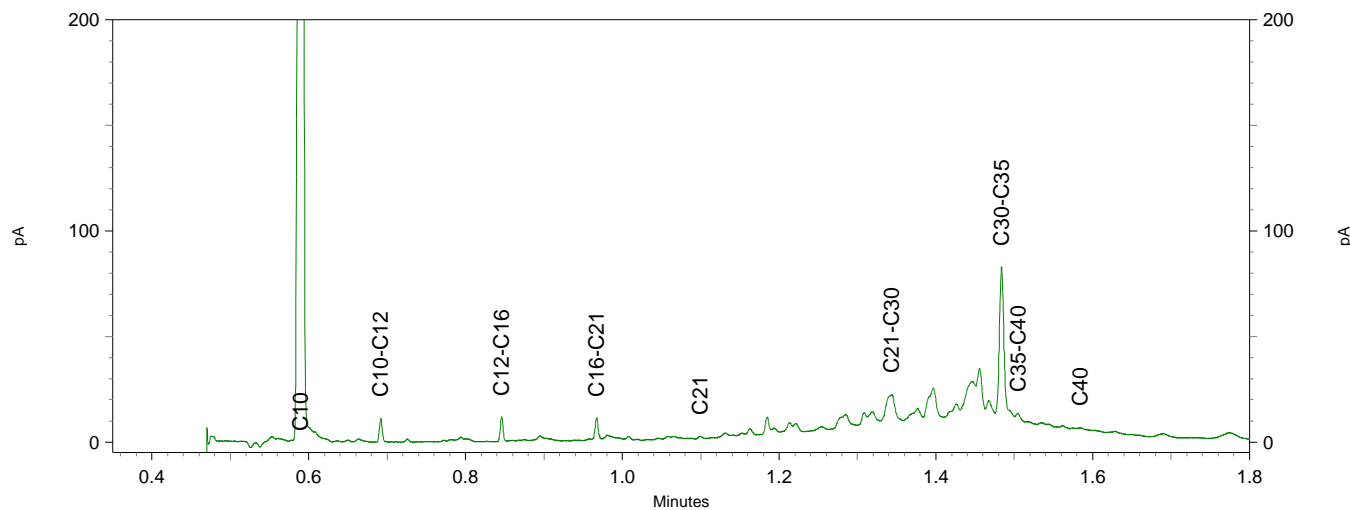
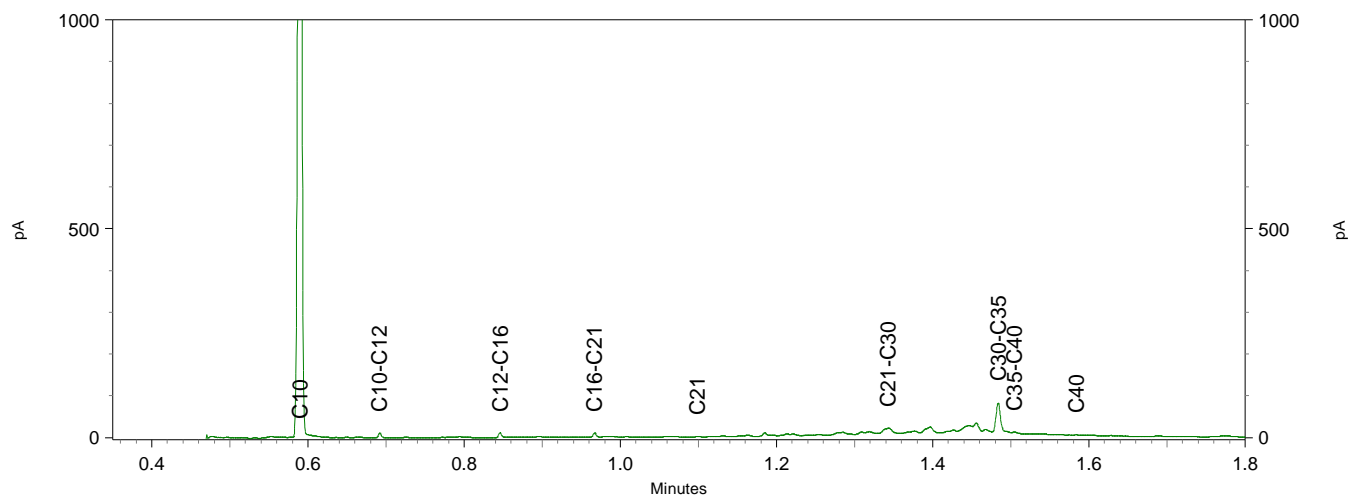
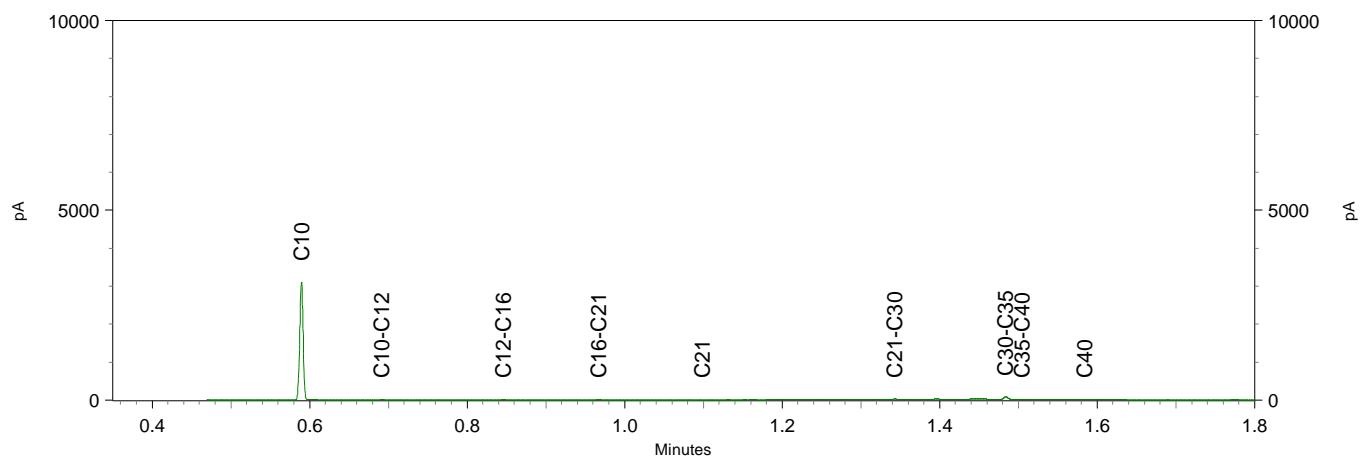

Chromatogram TPH/ Mineral Oil

Sample ID.: 12833637

Certificate no.:2022100402

Sample description.: BG II - oost

V

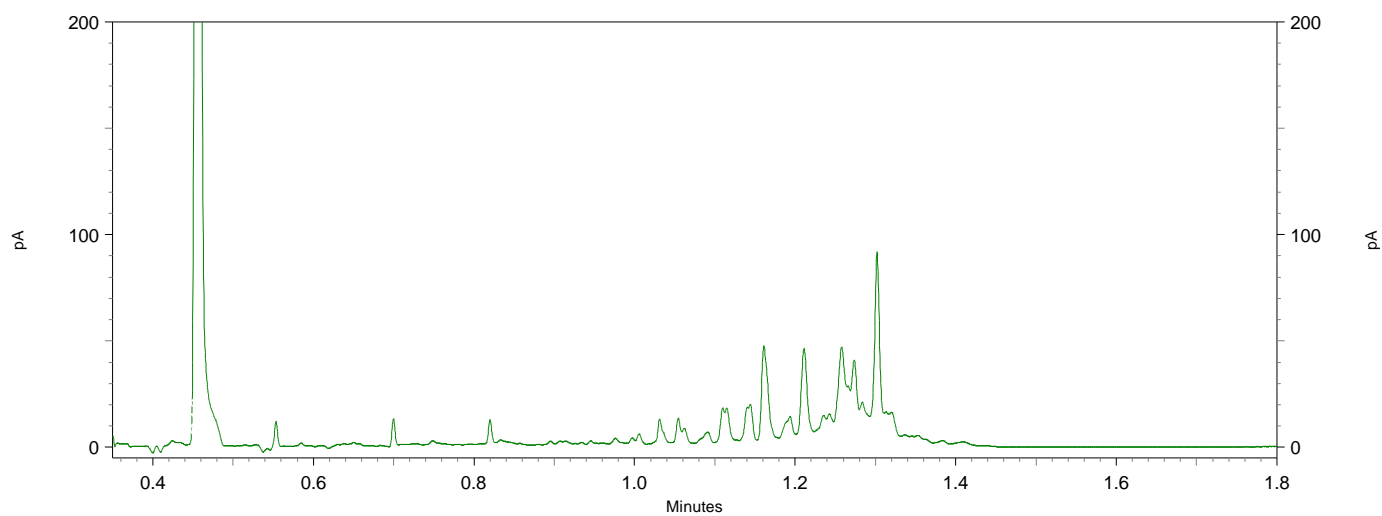
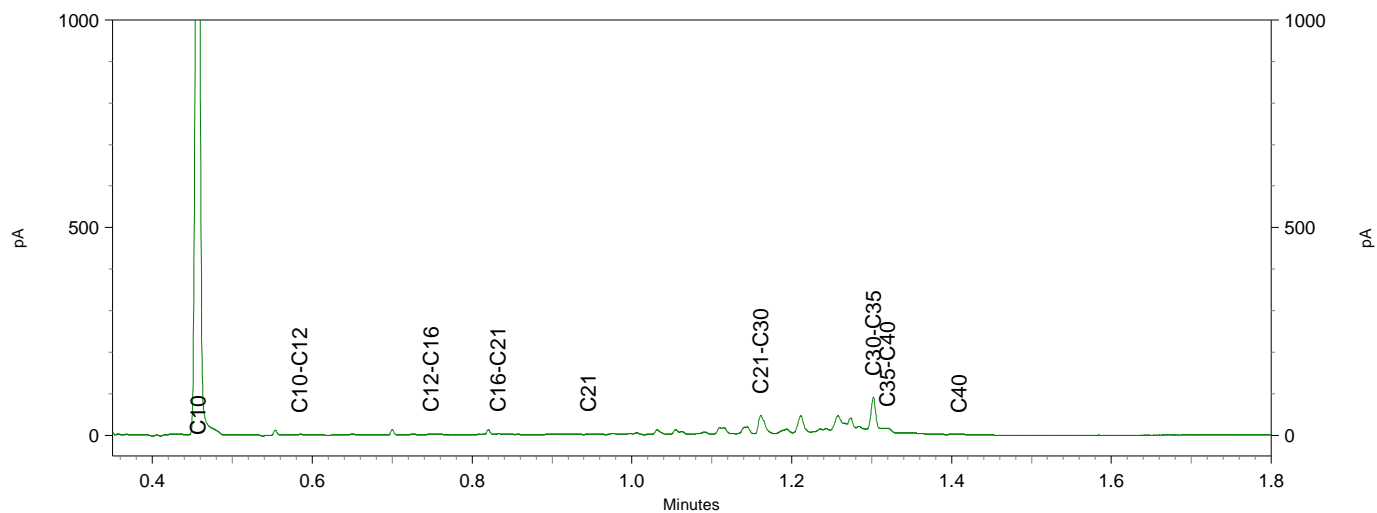
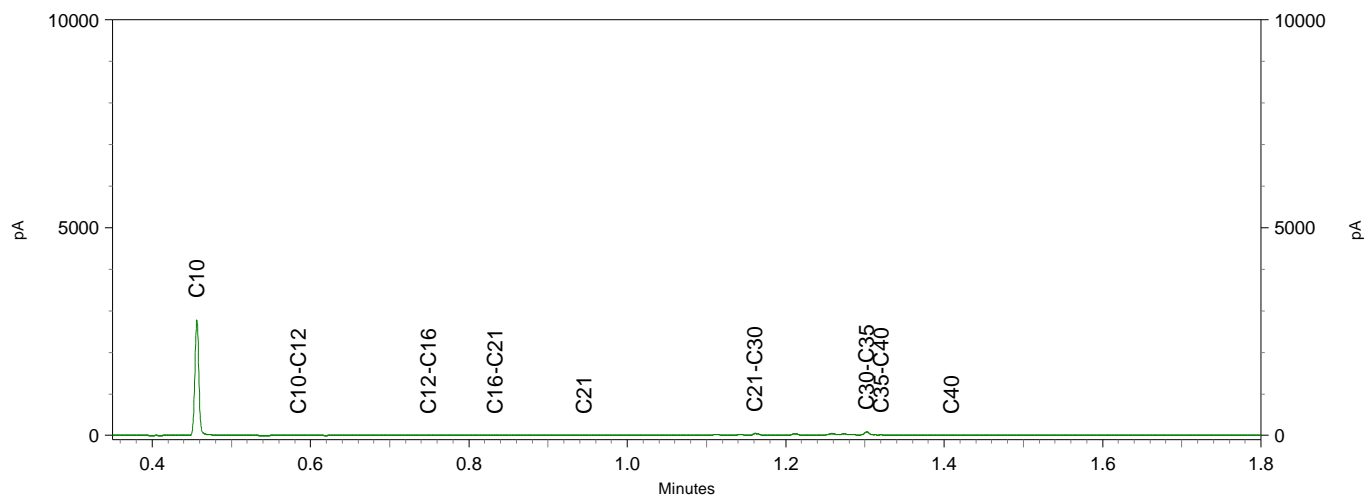

Analyse	Eenheid	BG I - oost				RG	>AW	T	I
		G.W.	G.S.S.D	Index	Oordeel				
Bodemtype correctie									
Fractie < 2 µm		4.4							
Organische stof volgens gloeiverlies methode		5.7							
Voorbehandeling									
Cryogeen malen		Uitgevoerd							
Bodemkundige analyses									
Droge stof	% (m/m)	85.6	86		@				
Organische stof	% (m/m) ds	5.7	5.7						
Gloeirest	% (m/m) ds	94							
Korrelgrootte < 2 µm (Lutum)	% (m/m) ds	4.4	4.4						
Metalen									
Barium (Ba)	mg/kg DS	33	98		@	20	190	555	920
Cadmium (Cd)	mg/kg DS	0.20	0.29		-	0.2	0.6	6.8	13
Kobalt (Co)	mg/kg DS	<3.0	5.8		-	3	15	103	190
Koper (Cu)	mg/kg DS	7.0	12		-	5	40	115	190
Kwik (Hg)	mg/kg DS	0.063	0.085		-	0.05	0.15	18.1	36
Molybdeen (Mo)	mg/kg DS	<1.5	1.1		-	1.5	1.5	95.8	190
Nikkel (Ni)	mg/kg DS	<4.0	6.8		-	4	35	67.5	100
Lood (Pb)	mg/kg DS	13	18		-	10	50	290	530
Zink (Zn)	mg/kg DS	<20	27		-	20	140	430	720
Minerale olie									
Minerale olie (C10-C12)	mg/kg DS	<3.0	3.7		@				
Minerale olie (C12-C16)	mg/kg DS	<5.0	6.1		@				
Minerale olie (C16-C21)	mg/kg DS	5.6	9.8		@				
Minerale olie (C21-C30)	mg/kg DS	29	51		@				
Minerale olie (C30-C35)	mg/kg DS	33	58		@				
Minerale olie (C35-C40)	mg/kg DS	7.3	13		@				
Minerale olie totaal (C10-C40)	mg/kg DS	82	140		-	35	190	2600	5000
Chromatogram olie (GC)		Zie bijl.							
Polychloorbifenylen, PCB									
PCB 28	mg/kg DS	<0.0010	0.0012						
PCB 52	mg/kg DS	<0.0010	0.0012						
PCB 101	mg/kg DS	<0.0010	0.0012						
PCB 118	mg/kg DS	<0.0010	0.0012						
PCB 138	mg/kg DS	<0.0010	0.0012						
PCB 153	mg/kg DS	<0.0010	0.0012						
PCB 180	mg/kg DS	<0.0010	0.0012						
PCB (som 7) (factor 0,7)	mg/kg DS	0.0049	0.0086		-	0.007	0.02	0.51	1
Polycyclische Aromatische Koolwaterstoffen, PAK									
Naftaleen	mg/kg DS	<0.050	0.035						
Fenantheen	mg/kg DS	<0.050	0.035						
Anthraceen	mg/kg DS	<0.050	0.035						
Fluorantheen	mg/kg DS	<0.050	0.035						
Benzo(a)anthraceen	mg/kg DS	<0.050	0.035						
Chryseen	mg/kg DS	<0.050	0.035						
Benzo(k)fluorantheen	mg/kg DS	<0.050	0.035						
Benzo(a)pyreen	mg/kg DS	<0.050	0.035						
Benzo(ghi)peryleen	mg/kg DS	<0.050	0.035						
Indeno(123-cd)pyreen	mg/kg DS	<0.050	0.035						
PAK 10 VROM factor 0.7	mg/kg DS	0.35	0.35		-	0.35	1.5	20.8	40

<u>Eurofins Nr.</u>	<u>Monsterschrijving</u>	<u>Datum Monsternam</u>	<u>Eindoordeel</u>
12833636	BG I - oost	15-06-2022	Voldoet aan Achtergrondwaarde

Legenda

#	Aangenomen waarde
G.W.	Gemeten waarde
G.S.S.D.	Gestandaardiseerde meetwaarde
RG	< streefwaarde/aw2000 of RG
>AW	Streefwaarde/aw2000
T	Tussenwaarde (T)
I	> Interventiewaarde (I)
@	Geen toetsoordeel mogelijk
-	<= Achtergrondwaarde

Deze toetsing is m.b.v. BoToVa uitgevoerd. Zie voor info: <http://www.rwsleefomgeving.nl/onderwerpen/bodem-ondergrond/bbk/instrumenten/botova/>

Analyse	Eenheid	BG II - oost				RG	>AW	T	I
		G.W.	G.S.S.D	Index	Oordeel				
Bodemtype correctie									
Fractie < 2 µm		5.1							
Organische stof volgens gloeiverlies methode		5.4							
Voorbehandeling									
Cryogeen malen		Uitgevoerd							
Bodemkundige analyses									
Droge stof	% (m/m)	87.0	87		@				
Organische stof	% (m/m) ds	5.4	5.4						
Gloeirest	% (m/m) ds	94							
Korrelgrootte < 2 µm (Lutum)	% (m/m) ds	5.1	5.1						
Metalen									
Barium (Ba)	mg/kg DS	40	110		@	20	190	555	920
Cadmium (Cd)	mg/kg DS	0.23	0.33		-	0.2	0.6	6.8	13
Kobalt (Co)	mg/kg DS	<3.0	5.5		-	3	15	103	190
Koper (Cu)	mg/kg DS	8.6	15		-	5	40	115	190
Kwik (Hg)	mg/kg DS	0.072	0.096		-	0.05	0.15	18.1	36
Molybdeen (Mo)	mg/kg DS	<1.5	1.1		-	1.5	1.5	95.8	190
Nikkel (Ni)	mg/kg DS	4.3	10		-	4	35	67.5	100
Lood (Pb)	mg/kg DS	19	27		-	10	50	290	530
Zink (Zn)	mg/kg DS	20	38		-	20	140	430	720
Minerale olie									
Minerale olie (C10-C12)	mg/kg DS	<3.0	3.9		@				
Minerale olie (C12-C16)	mg/kg DS	<5.0	6.5		@				
Minerale olie (C16-C21)	mg/kg DS	<5.0	6.5		@				
Minerale olie (C21-C30)	mg/kg DS	19	35		@				
Minerale olie (C30-C35)	mg/kg DS	31	57		@				
Minerale olie (C35-C40)	mg/kg DS	<6.0	7.8		@				
Minerale olie totaal (C10-C40)	mg/kg DS	57	110		-	35	190	2600	5000
Chromatogram olie (GC)		Zie bijl.							
Polychloorbifenylen, PCB									
PCB 28	mg/kg DS	<0.0010	0.0013						
PCB 52	mg/kg DS	<0.0010	0.0013						
PCB 101	mg/kg DS	<0.0010	0.0013						
PCB 118	mg/kg DS	<0.0010	0.0013						
PCB 138	mg/kg DS	<0.0010	0.0013						
PCB 153	mg/kg DS	<0.0010	0.0013						
PCB 180	mg/kg DS	<0.0010	0.0013						
PCB (som 7) (factor 0,7)	mg/kg DS	0.0049	0.0091		-	0.007	0.02	0.51	1
Polycyclische Aromatische Koolwaterstoffen, PAK									
Naftaleen	mg/kg DS	<0.050	0.035						
Fenantheen	mg/kg DS	<0.050	0.035						
Anthraceen	mg/kg DS	<0.050	0.035						
Fluorantheen	mg/kg DS	<0.050	0.035						
Benzo(a)anthraceen	mg/kg DS	<0.050	0.035						
Chryseen	mg/kg DS	<0.050	0.035						
Benzo(k)fluorantheen	mg/kg DS	<0.050	0.035						
Benzo(a)pyreen	mg/kg DS	<0.050	0.035						
Benzo(ghi)peryleen	mg/kg DS	<0.050	0.035						
Indeno(123-cd)pyreen	mg/kg DS	<0.050	0.035						
PAK 10 VROM factor 0.7	mg/kg DS	0.35	0.35		-	0.35	1.5	20.8	40

<u>Eurofins Nr.</u>	<u>Monsterschrijving</u>	<u>Datum Monsternam</u>	<u>Eindoordeel</u>
12833637	BG II - oost	22-06-2022	Voldoet aan Achtergrondwaarde

Legenda

#	Aangenomen waarde
G.W.	Gemeten waarde
G.S.S.D.	Gestandaardiseerde meetwaarde
RG	< streefwaarde/aw2000 of RG
>AW	Streefwaarde/aw2000
T	Tussenwaarde (T)
I	> Interventiewaarde (I)
@	Geen toetsoordeel mogelijk
-	<= Achtergrondwaarde

Deze toetsing is m.b.v. BoToVa uitgevoerd. Zie voor info: <http://www.rwsleefomgeving.nl/onderwerpen/bodem-ondergrond/bbk/instrumenten/botova/>

Analyse	Eenheid	OG - oost				RG	>AW	T	I
		G.W.	G.S.S.D	Index	Oordeel				
Bodemtype correctie									
Fractie < 2 µm		3.0							
Organische stof volgens gloeiverlies methode		0.9							
Voorbehandeling									
Cryogeen malen		Uitgevoerd							
Bodemkundige analyses									
Droge stof	% (m/m)	83.3	83		@				
Organische stof	% (m/m) ds	0.9	0.9						
Gloeirest	% (m/m) ds	99							
Korrelgrootte < 2 µm (Lutum)	% (m/m) ds	3.0	3						
Metalen									
Barium (Ba)	mg/kg DS	22	76		@	20	190	555	920
Cadmium (Cd)	mg/kg DS	<0.20	0.24		-	0.2	0.6	6.8	13
Kobalt (Co)	mg/kg DS	<3.0	6.7		-	3	15	103	190
Koper (Cu)	mg/kg DS	<5.0	7		-	5	40	115	190
Kwik (Hg)	mg/kg DS	<0.050	0.049		-	0.05	0.15	18.1	36
Molybdeen (Mo)	mg/kg DS	<1.5	1.1		-	1.5	1.5	95.8	190
Nikkel (Ni)	mg/kg DS	<4.0	7.5		-	4	35	67.5	100
Lood (Pb)	mg/kg DS	<10	11		-	10	50	290	530
Zink (Zn)	mg/kg DS	<20	32		-	20	140	430	720
Minerale olie									
Minerale olie (C10-C12)	mg/kg DS	<3.0	11		@				
Minerale olie (C12-C16)	mg/kg DS	<5.0	18		@				
Minerale olie (C16-C21)	mg/kg DS	<5.0	18		@				
Minerale olie (C21-C30)	mg/kg DS	<11	39		@				
Minerale olie (C30-C35)	mg/kg DS	10	50		@				
Minerale olie (C35-C40)	mg/kg DS	<6.0	21		@				
Minerale olie totaal (C10-C40)	mg/kg DS	<35	120		-	35	190	2600	5000
Polychloorbifenylen, PCB									
PCB 28	mg/kg DS	<0.0010	0.0035						
PCB 52	mg/kg DS	<0.0010	0.0035						
PCB 101	mg/kg DS	<0.0010	0.0035						
PCB 118	mg/kg DS	<0.0010	0.0035						
PCB 138	mg/kg DS	<0.0010	0.0035						
PCB 153	mg/kg DS	<0.0010	0.0035						
PCB 180	mg/kg DS	<0.0010	0.0035						
PCB (som 7) (factor 0,7)	mg/kg DS	0.0049	0.025		-	0.007	0.02	0.51	1
Polycyclische Aromatische Koolwaterstoffen, PAK									
Naftaleen	mg/kg DS	<0.050	0.035						
Fenanthreen	mg/kg DS	<0.050	0.035						
Anthraceen	mg/kg DS	<0.050	0.035						
Fluorantheen	mg/kg DS	<0.050	0.035						
Benzo(a)anthraceen	mg/kg DS	<0.050	0.035						
Chryseen	mg/kg DS	<0.050	0.035						
Benzo(k)fluorantheen	mg/kg DS	<0.050	0.035						
Benzo(a)pyreen	mg/kg DS	<0.050	0.035						
Benzo(ghi)peryleen	mg/kg DS	<0.050	0.035						
Indeno(123-cd)pyreen	mg/kg DS	<0.050	0.035						
PAK 10 VROM factor 0.7	mg/kg DS	0.35	0.35		-	0.35	1.5	20.8	40

<u>Eurofins Nr.</u>	<u>Monsternomschrijving</u>	<u>Datum Monstername</u>	<u>Eindoordeel</u>
12833638	OG - oost	15-06-2022	Voldoet aan Achtergrondwaarde

Legenda

#	Aangenomen waarde
G.W.	Gemeten waarde
G.S.S.D.	Gestandaardiseerde meetwaarde
RG	< streefwaarde/aw2000 of RG
>AW	Streefwaarde/aw2000
T	Tussenwaarde (T)
I	> Interventiewaarde (I)
@	Geen toetsoordeel mogelijk
-	<= Achtergrondwaarde

Deze toetsing is m.b.v. BoToVa uitgevoerd. Zie voor info: <http://www.rwsleefomgeving.nl/onderwerpen/bodem-ondergrond/bbk/instrumenten/botova/>

Kruse Milieu BV
T.a.v. Jeroen Lammers
Huyerenweg 33
7678 SC GEESTEREN

Analyscertificaat

Datum: 30-Jun-2022

Hierbij ontvangt u de resultaten van het navolgende laboratoriumonderzoek.

Certificaatnummer/Versie	2022100401/1
Uw project/verslagnummer	22035510
Uw projectnaam	Boxbergerweg (tussen 8 en 10) - 01st
Uw ordernummer	
Uw datum aanlevering monster(s)	22-Jun-2022

Dit certificaat mag uitsluitend in zijn geheel worden gereproduceerd.
De analyse resultaten hebben alleen betrekking op het beproefde object.

De grondmonsters worden tot 4 weken na datum ontvangst bewaard en watermonsters tot 2 weken na datum ontvangst. Zonder tegenbericht worden de monsters nadien afgevoerd.
Indien de monsters langer bewaard dienen te blijven verzoeken wij U dit exemplaar uiterlijk 1 werkdag voor afloop van de standaardbewaarperiode ondertekend aan ons te retourneren. Voor de kosten van het langer bewaren van monsters verwijzen wij naar de prijslijst.

Bewaren tot:

Datum:

Naam:

Handtekening:

Wij vertrouwen erop uw opdracht hiermee naar verwachting te hebben uitgevoerd, mocht U naar aanleiding van dit analyscertificaat nog vragen hebben verzoeken wij U contact op te nemen met de afdeling Verkoop en Advies.

Met vriendelijke groet,

Eurofins Analytico B.V.



Ing. A. Veldhuizen
Technical Manager

Eurofins Analytico B.V.

Gildeweg 42-46
NL-3771NB Barneveld
+31 (0)34 242 63 00
Info-env@eurofins.nl
www.eurofins.nl

Venecoweg 5
B-9810 Nazareth
+32 (0)9 222 77 59
belgie-env@eurofins.be
www.eurofins.be

BNP Paribas S.A. 227 9245 25
IBAN: NL71BNPA0227924525
BIC: BNPANL2A
KvK/CoC: 09088623
BTW/VAT: NL 8043.14.883.B01

Eurofins Analytico B.V. is ISO 14001: 2015 gecertificeerd door TÜV en erkend door het Vlaamse Gewest (OVAM en Dep. Omgeving), het Brusselse Gewest (BIM), het Waalse Gewest (DGRNE-OWD) en door de overheid van Luxemburg (MEV).

Analysecertificaat

Uw project/verslagnummer	22035510	Certificaatnummer/Versie	2022100401/1
Uw projectnaam	Boxbergerweg (tussen 8 en 10) - 01st	Startdatum analyse	22-Jun-2022
Uw ordernummer		Datum einde analyse	30-Jun-2022
Uw monsternemer	Nick Pepping	Rapportagedatum	30-Jun-2022/12:32
		Bijlage	A, B, C
		Pagina	1/2

Analyse	Eenheid	1	2
Metalen			
S Barium (Ba)	µg/L	190	170
S Cadmium (Cd)	µg/L	0.55	<0.20
S Kobalt (Co)	µg/L	<2.0	11
S Koper (Cu)	µg/L	15	3.7
S Kwik (Hg)	µg/L	<0.050	<0.050
S Molybdeen (Mo)	µg/L	<2.0	<2.0
S Nikkel (Ni)	µg/L	7.8	20
S Lood (Pb)	µg/L	<2.0	<2.0
S Zink (Zn)	µg/L	170	140
Vluchtige Aromatische Koolwaterstoffen			
S Benzeen	µg/L	<0.20	<0.20
S Toluene	µg/L	<0.20	<0.20
S Ethylbenzeen	µg/L	<0.20	<0.20
S o-Xyleen	µg/L	<0.10	<0.10
S m,p-Xyleen	µg/L	<0.20	<0.20
S Xylenen (som) factor 0,7	µg/L	0.21 ¹⁾	0.21 ¹⁾
BTEX (som)	µg/L	<0.90	<0.90
S Naftaleen	µg/L	<0.020	<0.020
S Styreen	µg/L	<0.20	<0.20
Vluchtige organische halogeenkoolwaterstoffen			
S Dichloormethaan	µg/L	<0.20	<0.20
S Trichloormethaan	µg/L	<0.20	<0.20
S Tetrachloormethaan	µg/L	<0.10	<0.10
S Trichlooretheen	µg/L	<0.20	<0.20
S Tetrachlooretheen	µg/L	<0.10	<0.10
S 1,1-Dichloorethaan	µg/L	<0.20	<0.20
S 1,2-Dichloorethaan	µg/L	<0.20	<0.20
S 1,1,1-Trichloorethaan	µg/L	<0.10	<0.10
S 1,1,2-Trichloorethaan	µg/L	<0.10	<0.10
S cis 1,2-Dichlooretheen	µg/L	<0.10	<0.10

Nr.	Uw monsteromschrijving	Opgegeven monstermatrix	Monster nr.
1	Peilbuis 1 - west	Water (AS3000)	12833634
2	Peilbuis 11 - oost	Water (AS3000)	12833635

Eurofins Analytico B.V.

Gildeweg 42-46 Venecoweg 5
 NL-3771NB Barneveld B-9810 Nazareth
 +31 (0)34 242 63 00 +32 (0)9 222 77 59
 Info-env@eurofins.nl belgie-env@eurofins.be
 www.eurofins.nl www.eurofins.be

BNP Paribas S.A. 227 9245 25
 IBAN: NL71BNPA0227924525
 BIC: BNPANL2A
 KvK/CoC: 09088623
 BTW/VAT: NL 8043.14.883.B01



Q: door RvA geaccrediteerde verrichting
 R: AP04 erkende en geaccrediteerde verrichting
 S: AS SIKB erkende en geaccrediteerde verrichting
 V: VLAREL erkende verrichting
 W: Waals Gewest erkende verrichting

Dit certificaat mag uitsluitend in zijn geheel worden gereproduceerd.
 Eurofins Analytico B.V. is ISO 14001: 2015 gecertificeerd door TÜV
 en erkend door het Vlaamse Gewest (OVAM en Dep. Omgeving),
 het Brusselse Gewest (BIM), het Waalse Gewest (DGRNE-OWD)
 en door de overheid van Luxemburg (MEV).





Analysecertificaat

Uw project/verslagnummer	22035510	Certificaatnummer/Versie	2022100401/1
Uw projectnaam	Boxbergerweg (tussen 8 en 10) - Olst	Startdatum analyse	22-Jun-2022
Uw ordernummer		Datum einde analyse	30-Jun-2022
Uw monsternemer	Nick Pepping	Rapportagedatum	30-Jun-2022/12:32
		Bijlage	A, B, C
		Pagina	2/2

Analyse	Eenheid	1	2
S trans 1,2-Dichlooretheen	µg/L	<0.10	<0.10
CKW (som)	µg/L	<1.6	<1.6
S Tribroommethaan	µg/L	<0.20	<0.20
S Vinylchloride	µg/L	<0.10	<0.10
S 1,1-Dichlooretheen	µg/L	<0.10	<0.10
S 1,2-Dichloorethenen (Som) factor 0,7	µg/L	0.14 ¹⁾	0.14 ¹⁾
S 1,1-Dichloorpropaan	µg/L	<0.20	<0.20
S 1,2-Dichloorpropaan	µg/L	<0.20	<0.20
S 1,3-Dichloorpropaan	µg/L	<0.20	<0.20
S Dichloorpropanen som factor 0.7	µg/L	0.42	0.42
Minerale olie			
Minerale olie (C10-C12)	µg/L	<10	<10
Minerale olie (C12-C16)	µg/L	<10	<10
Minerale olie (C16-C21)	µg/L	<10	<10
Minerale olie (C21-C30)	µg/L	25	<15
Minerale olie (C30-C35)	µg/L	<10	<10
Minerale olie (C35-C40)	µg/L	<10	<10
S Minerale olie totaal (C10-C40)	µg/L	<50	<50

Nr. Uw monsteromschrijving

- 1 Peilbuis 1 - west
- 2 Peilbuis 11 - oost

Opgegeven monstermatrix

Water (AS3000)	12833634
Water (AS3000)	12833635

Monster nr.

Eurofins Analytico B.V.

Gildeweg 42-46 Venecoweg 5
 NL-3771NB Barneveld B-9810 Nazareth
 +31 (0)34 242 63 00 +32 (0)9 222 77 59
 Info-env@eurofins.nl belgie-env@eurofins.be
 www.eurofins.nl www.eurofins.be

BNP Paribas S.A. 227 9245 25
 IBAN: NL71BNPA0227924525
 BIC: BNPANL2A
 KvK/CoC: 09088623
 BTW/VAT: NL 8043.14.883.B01



Q: door RvA geaccrediteerde verrichting
 R: AP04 erkende en geaccrediteerde verrichting
 S: AS SIKB erkende en geaccrediteerde verrichting
 V: VLAREL erkende verrichting
 W: Waals Gewest erkende verrichting

Dit certificaat mag uitsluitend in zijn geheel worden gereproduceerd.
 Eurofins Analytico B.V. is ISO 14001: 2015 gecertificeerd door TÜV en erkend door het Vlaamse Gewest (OVAM en Dep. Omgeving), het Brusselse Gewest (BIM), het Waalse Gewest (DGRNE-OWD) en door de overheid van Luxemburg (MEV).

Akkoord
 Pr.coörd.



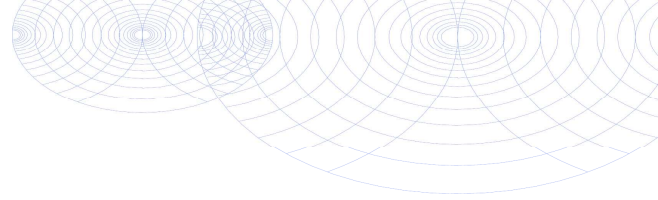

Bijlage (A) met de opgegeven deelmonsterinformatie behorende bij het analysecertificaat. 2022100401/1

Pagina 1/1

Monster nr.	Uw monsteromschrijving			Uw datum monstername	Monsteromsch./Monstername ID
	Barcode	Boornr	Van Tot		
12833634	Peilbuis 1 - west				
0692210826	1	220	320	22-Jun-2022	
0801073212	1	220	320	22-Jun-2022	
12833635	Peilbuis 11 - oost				
0692210817	1	150	250	22-Jun-2022	
0801073099	1	150	250	22-Jun-2022	



Eurofins Analytico B.V.

Gildeweg 42-46 Venecoweg 5
 NL-3771NB Barneveld B-9810 Nazareth
 +31 (0)34 242 63 00 +32 (0)9 222 77 59
 Info-env@eurofins.nl belgie-env@eurofins.be
 www.eurofins.nl www.eurofins.be

BNP Paribas S.A. 227 9245 25
 IBAN: NL71BNPA0227924525
 BIC: BNPANL2A
 KvK/CoC: 09088623
 BTW/VAT: NL 8043.14.883.B01

Eurofins Analytico B.V. is ISO 14001: 2015 gecertificeerd door TÜV en erkend door het Vlaamse Gewest (OVAM en Dep. Omgeving), het Brusselse Gewest (BIM), het Waalse Gewest (DGRNE-OWD) en door de overheid van Luxemburg (MEV).

**Bijlage (B) met opmerkingen behorende bij analysecertificaat 2022100401/1**

Pagina 1/1

Opmerking 1)De toetswaarde van de som is gelijk aan de sommatie van $0,7 \star RG$ **Eurofins Analytico B.V.**

Gildeweg 42-46 Venecoweg 5
NL-3771NB Barneveld B-9810 Nazareth
+31 (0)34 242 63 00 +32 (0)9 222 77 59
Info-env@eurofins.nl belgie-env@eurofins.be
www.eurofins.nl www.eurofins.be

BNP Paribas S.A. 227 9245 25
IBAN: NL71BNPA0227924525
BIC: BNPANL2A
KvK/CoC: 09088623
BTW/VAT: NL 8043.14.883.B01

Eurofins Analytico B.V. is ISO 14001: 2015 gecertificeerd door TÜV en erkend door het Vlaamse Gewest (OVAM en Dep. Omgeving), het Brusselse Gewest (BIM), het Waalse Gewest (DGRNE-OWD) en door de overheid van Luxemburg (MEV).

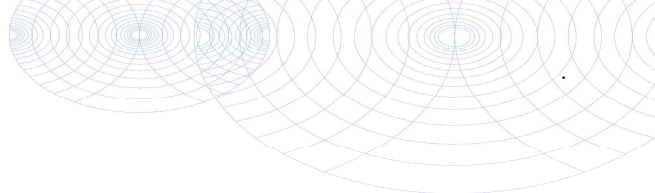

Bijlage (C) met methodeverwijzingen behorende bij analysecertificaat 2022100401/1

Analyse	Methode	Techniek	Methode referentie
Metalen			
Barium (Ba)	W0421	ICP-MS	pb 3110-3 en NEN-EN-ISO 17294-2
Cadmium (Cd)	W0421	ICP-MS	pb 3110-3 en NEN-EN-ISO 17294-2
Kobalt (Co)	W0421	ICP-MS	pb 3110-3 en NEN-EN-ISO 17294-2
Koper (Cu)	W0421	ICP-MS	pb 3110-3 en NEN-EN-ISO 17294-2
Kwik (Hg)	W0421	ICP-MS	pb 3110-3 en NEN-EN-ISO 17294-2
Molybdeen (Mo)	W0421	ICP-MS	pb 3110-3 en NEN-EN-ISO 17294-2
Nikkel (Ni)	W0421	ICP-MS	pb 3110-3 en NEN-EN-ISO 17294-2
Lood (Pb)	W0421	ICP-MS	pb 3110-3 en NEN-EN-ISO 17294-2
Zink (Zn)	W0421	ICP-MS	pb 3110-3 en NEN-EN-ISO 17294-2
Vluchtige Aromatische Koolwaterstoffen			
Aromaten (BTEXN)	W0254	HS-GC-MS	pb 3130-1
Xylenen som AS3000	W0254	HS-GC-MS	pb 3130-1
Styreen	W0254	HS-GC-MS	pb 3130-1
Vluchtige organische halogeenkoolwaterstoffen			
VOCl (11)	W0254	HS-GC-MS	pb 3130-1
Tribroommethaan (Bromoform)	W0254	HS-GC-MS	pb 3130-1
Vinylchloride	W0254	HS-GC-MS	pb 3130-1
1,1-Dichlooretheen	W0254	HS-GC-MS	pb 3130-1
DiClEtheen som AS3000	W0254	HS-GC-MS	pb 3130-1
1,1-Dichloorpropaan	W0254	HS-GC-MS	pb 3130-1
1,2-Dichloorpropaan	W0254	HS-GC-MS	pb 3130-1
1,3-Dichloorpropaan	W0254	HS-GC-MS	pb 3130-1
DiChlprop. som AS3000	W0254	HS-GC-MS	pb 3130-1
Minerale olie			
Minerale olie (C10-C40)	W0215	GC-FID	pb 3110-5

Nadere informatie over de toegepaste onderzoeksmethoden alsmede een classificatie van de meetonzekerheid staan vermeld in ons overzicht "Specificaties analysemethoden", versie april 2022.

Uw Project **Boxbergerweg (tussen 8 en 10) - Olst (22035510)**
 Certificaat **2022100401**
 Toetsing **BoToVa T13 Toetsing Wbb grondwater (ondiep)**
 Versie **BoToVa Default**
 Toetsingsdatum **01 July 2022 13:56**
 Is Diep grondwater **Nee**

Analyse	Eenheid	Peilbuis 1 - west			RG	S	T	I
		G.W.	G.S.S.D	Oordeel				
Metalen								
Barium (Ba)	µg/l	190	190	> SW	20	50	338	625
Cadmium (Cd)	µg/l	0.55	0.55	> SW	0.2	0.4	3.2	6
Kobalt (Co)	µg/l	<2.0	1.4	-	2	20	60	100
Koper (Cu)	µg/l	15	15	-	2	15	45	75
Kwik (Hg)	µg/l	<0.050	0.035	-	0.05	0.05	0.175	0.3
Molybdeen (Mo)	µg/l	<2.0	1.4	-	2	5	153	300
Nikkel (Ni)	µg/l	7.8	7.8	-	3	15	45	75
Lood (Pb)	µg/l	<2.0	1.4	-	2	15	45	75
Zink (Zn)	µg/l	170	170	> SW	10	65	433	800
Vluchtige Aromatische Koolwaterstoffen								
Benzeen	µg/l	<0.20	0.14	-	0.2	0.2	15.1	30
Tolueen	µg/l	<0.20	0.14	-	0.2	7	503	1000
Ethylbenzeen	µg/l	<0.20	0.14	-	0.2	4	77	150
o-Xyleen	µg/l	<0.10	0.07					
m,p-Xyleen	µg/l	<0.20	0.14					
Xylenen (som) factor 0,7	µg/l	0.21	0.21	-	0.2	0.2	35.1	70
BTEX (som)	µg/l	<0.90						
Naftaleen	µg/l	<0.020	0.014	-	0.02	0.01	35	70
Styreen	µg/l	<0.20	0.14	-	0.2	6	153	300
Vluchtige organische halogeenkoolwaterstoffen								
Dichloormethaan	µg/l	<0.20	0.14	-	0.2	0.01	500	1000
Trichloormethaan	µg/l	<0.20	0.14	-	0.2	6	203	400
Tetrachloormethaan	µg/l	<0.10	0.07	-	0.1	0.01	5	10
Trichlooretheen	µg/l	<0.20	0.14	-	0.2	24	262	500
Tetrachlooretheen	µg/l	<0.10	0.07	-	0.1	0.01	20	40
1,1-Dichloorethaan	µg/l	<0.20	0.14	-	0.2	7	454	900
1,2-Dichloorethaan	µg/l	<0.20	0.14	-	0.2	7	204	400
1,1,1-Trichloorethaan	µg/l	<0.10	0.07	-	0.1	0.01	150	300
1,1,2-Trichloorethaan	µg/l	<0.10	0.07	-	0.1	0.01	65	130
cis 1,2-Dichlooretheen	µg/l	<0.10	0.07					
trans 1,2-Dichlooretheen	µg/l	<0.10	0.07					
CKW (som)	µg/l	<1.6						
Tribroommethaan	µg/l	<0.20	0.14	@				630
Vinylchloride	µg/l	<0.10	0.07	-	0.2	0.01	2.51	5
1,1-Dichlooretheen	µg/l	<0.10	0.07	-	0.1	0.01	5	10
1,2-Dichlooretheenen (Som) factor 0,7	µg/l	0.14	0.14	-	0.2	0.01	10	20
1,1-Dichloorpropaan	µg/l	<0.20	0.14					
1,2-Dichloorpropaan	µg/l	<0.20	0.14					
1,3-Dichloorpropaan	µg/l	<0.20	0.14					
Dichloorpropanen som factor 0.7	µg/l	0.42	0.42	-	0.6	0.8	40.4	80
Minerale olie								
fractie C10-C12	µg/l	<10	7	@				
Minerale Olie (C12-C16)	µg/l	<10	7	@				
Minerale olie (C16-C21)	µg/l	<10	7	@				
Minerale olie (C21-C30)	µg/l	25	25	@				
Minerale olie (C30-C35)	µg/l	<10	7	@				
Minerale olie (C35-C40)	µg/l	<10	7	@				
Minerale olie (GC) totaal	µg/l	<50	35	-	50	50	325	600
Extra parameters								
som 16 aromatische oplosmiddelen (Bbk, 1-1-2008)	µg/l		0.77	@				

Eurofins Nr.	Monsteromschrijving	Datum Monstername	Eindoordeel
12833634	Peilbuis 1 - west	22-06-2022	Overschrijding Streefwaarde

Legenda

Aangenomen waarde
 G.W. Gemeten waarde
 G.S.S.D. Gestandaardiseerde meetwaarde
 RG < streefwaarde/aw2000 of RG
 S > streefwaarde/aw2000
 T > Tussenwaarde (T)
 I > Interventiewaarde (I)
 > SW > Streefwaarde
 - <= Streefwaarde
 @ Geen toetsoordeel mogelijk

Deze toetsing is m.b.v. BoToVa uitgevoerd. Zie voor info: <http://www.rwsleefomgeving.nl/onderwerpen/bodem-ondergrond/bbk/instrumenten/botova/>

Uw Project **Boxbergerweg (tussen 8 en 10) - Olst (22035510)**
 Certificaat **2022100401**
 Toetsing **BoToVa T13 Toetsing Wbb grondwater (ondiep)**
 Versie **BoToVa Default**
 Toetsingsdatum **01 July 2022 13:56**
 Is Diep grondwater **Nee**

Analyse	Eenheid	Peilbuis 11 - oost			RG	S	T	I
		G.W.	G.S.S.D	Oordeel				
Metalen								
Barium (Ba)	µg/l	170	170	> SW	20	50	338	625
Cadmium (Cd)	µg/l	<0.20	0.14	-	0.2	0.4	3.2	6
Kobalt (Co)	µg/l	11	11	-	2	20	60	100
Koper (Cu)	µg/l	3.7	3.7	-	2	15	45	75
Kwik (Hg)	µg/l	<0.050	0.035	-	0.05	0.05	0.175	0.3
Molybdeen (Mo)	µg/l	<2.0	1.4	-	2	5	153	300
Nikkel (Ni)	µg/l	20	20	> SW	3	15	45	75
Lood (Pb)	µg/l	<2.0	1.4	-	2	15	45	75
Zink (Zn)	µg/l	140	140	> SW	10	65	433	800
Vluchtige Aromatische Koolwaterstoffen								
Benzeen	µg/l	<0.20	0.14	-	0.2	0.2	15.1	30
Tolueen	µg/l	<0.20	0.14	-	0.2	7	503	1000
Ethylbenzeen	µg/l	<0.20	0.14	-	0.2	4	77	150
o-Xyleen	µg/l	<0.10	0.07					
m,p-Xyleen	µg/l	<0.20	0.14					
Xylenen (som) factor 0,7	µg/l	0.21	0.21	-	0.2	0.2	35.1	70
BTEX (som)	µg/l	<0.90						
Naftaleen	µg/l	<0.020	0.014	-	0.02	0.01	35	70
Styreen	µg/l	<0.20	0.14	-	0.2	6	153	300
Vluchtige organische halogeenkoolwaterstoffen								
Dichloormethaan	µg/l	<0.20	0.14	-	0.2	0.01	500	1000
Trichloormethaan	µg/l	<0.20	0.14	-	0.2	6	203	400
Tetrachloormethaan	µg/l	<0.10	0.07	-	0.1	0.01	5	10
Trichlooretheen	µg/l	<0.20	0.14	-	0.2	24	262	500
Tetrachlooretheen	µg/l	<0.10	0.07	-	0.1	0.01	20	40
1,1-Dichloorethaan	µg/l	<0.20	0.14	-	0.2	7	454	900
1,2-Dichloorethaan	µg/l	<0.20	0.14	-	0.2	7	204	400
1,1,1-Trichloorethaan	µg/l	<0.10	0.07	-	0.1	0.01	150	300
1,1,2-Trichloorethaan	µg/l	<0.10	0.07	-	0.1	0.01	65	130
cis 1,2-Dichlooretheen	µg/l	<0.10	0.07					
trans 1,2-Dichlooretheen	µg/l	<0.10	0.07					
CKW (som)	µg/l	<1.6						
Tribroommethaan	µg/l	<0.20	0.14	@				630
Vinylchloride	µg/l	<0.10	0.07	-	0.2	0.01	2.51	5
1,1-Dichlooretheen	µg/l	<0.10	0.07	-	0.1	0.01	5	10
1,2-Dichlooretheenen (Som) factor 0,7	µg/l	0.14	0.14	-	0.2	0.01	10	20
1,1-Dichloorpropaan	µg/l	<0.20	0.14					
1,2-Dichloorpropaan	µg/l	<0.20	0.14					
1,3-Dichloorpropaan	µg/l	<0.20	0.14					
Dichloorpropanen som factor 0.7	µg/l	0.42	0.42	-	0.6	0.8	40.4	80
Minerale olie								
fractie C10-C12	µg/l	<10	7	@				
Minerale Olie (C12-C16)	µg/l	<10	7	@				
Minerale olie (C16-C21)	µg/l	<10	7	@				
Minerale olie (C21-C30)	µg/l	<15	11	@				
Minerale olie (C30-C35)	µg/l	<10	7	@				
Minerale olie (C35-C40)	µg/l	<10	7	@				
Minerale olie (GC) totaal	µg/l	<50	35	-	50	50	325	600
Extra parameters								
som 16 aromatische oplosmiddelen (Bbk, 1-1-2008)	µg/l		0.77	@				

Eurofins Nr.	Monsteromschrijving	Datum Monstername	Eindoordeel
12833635	Peilbuis 11 - oost	22-06-2022	Overschrijding Streefwaarde

Legenda

Aangenomen waarde
 G.W. Gemeten waarde
 G.S.S.D. Gestandaardiseerde meetwaarde
 RG < streefwaarde/aw2000 of RG
 S > streefwaarde/aw2000
 T > Tussenwaarde (T)
 I > Interventiewaarde (I)
 > SW > Streefwaarde
 - <= Streefwaarde
 @ Geen toetsoordeel mogelijk

Deze toetsing is m.b.v. BoToVa uitgevoerd. Zie voor info: <http://www.rwsleefomgeving.nl/onderwerpen/bodem-ondergrond/bbk/instrumenten/botova/>

Bijlage IV
Verklaring van enkele gebruikte termen en afkortingen

Termen

De gehalten van de chemische componenten in de bodem en in het grondwater worden getoetst aan de zogenaamde achtergrond- of streef- en interventiewaarden uit de Circulaire Bodemsanering 2013. Deze waarden worden gecorrigeerd voor de gehalten lutum en organische stof (humus) voor de betreffende bodem. Deze gehalten worden in het laboratorium bepaald.

- Achtergrondwaarden: De gehalten zoals die op dit moment voorkomen in de bodem van natuur- en landbouwgronden waarvoor geldt dat er geen sprake is van belasting door lokale verontreinigingsbronnen.
- Streefwaarden: Waarden, die het niveau aangeven, waarbij sprake is van een duurzame bodemkwaliteit. Gebruikt symbool: S. De streefwaarde wordt alleen voor grondwater gebruikt.
- Interventiewaarden: Waarden, die aangeven wanneer de functionele eigenschappen van de bodem voor mens, dier en plant, ernstig zijn of dreigen te worden verminderd. Gebruikt symbool: I.
- Tussenwaarde: Gelijk aan het gemiddelde van de achtergrond- of streefwaarde en de interventiewaarde, dus $(A+I)/2$ (grond) of $(S+I)/2$ (grondwater). Wanneer bij een verkennend onderzoek een component met concentratie boven deze waarde wordt gevonden is in principe een nader onderzoek nodig. Gebruikt symbool: T.

Overige termen, die in dit rapport worden gebruikt, zijn als volgt te definiëren:

- Niet verontreinigd: Gehalte van elke component overschrijdt de achtergrond- of streefwaarde niet.
- Zeer licht verontreinigd: Gehalte van een component ligt boven de achtergrond- of streefwaarde, maar overschrijdt het dubbele van de achtergrond- of streefwaarde niet.
- Licht verontreinigd: Gehalte van een component is hoger dan het dubbele van de Achtergrond- of streefwaarde, maar overschrijdt de tussenwaarde niet.
- Matig verontreinigd: Gehalte van een component is hoger dan de tussenwaarde, maar overschrijdt de interventiewaarde niet.
- Sterk verontreinigd: Gehalte van een component is hoger dan de interventiewaarde, maar overschrijdt het tienvoud van de interventiewaarde niet.
- Zeer sterk verontreinigd: Gehalte van een component is hoger dan het tienvoud van de interventiewaarde.
- NEN5740: Nederlandse norm "Bodem. Onderzoeksstrategie bij verkennend bodemonderzoek." Een verkennend onderzoek heeft tot doel met relatief beperkt onderzoek vast te stellen of er sprake is van een bodemverontreiniging op de onderzoekslocatie.
- Verdachte locatie: Locatie, waarvan op basis van vooronderzoek of historische informatie wordt verwacht dat er verontreiniging aanwezig is.
- Nulsituatie: Huidige chemische kwaliteit van grond en grondwater ten aanzien van bodemverontreinigende stoffen.
- Nader onderzoek: Bodemonderzoek, waarin de ernst en de omvang van een eerder aangetoonde verontreiniging wordt vastgesteld.

Afkortingen

AMvB	Algemene Maatregel van Bestuur
BG	Bovengrond
BOOT	Besluit Opslaan in Ondergrondse Tanks
BSB	Stichting Bodemsanering Bedrijfsterreinen
BSB	Bouwstoffenbesluit
BTEX	Benzeen, Toluëen, Ethylbenzeen, Xylenen
BTEXN	Afkorting voor vluchtige aromaten (BTEX) en Naftaleen
BZV	Biologisch zuurstofverbruik
CZV	Chemisch zuurstofverbruik
EC	Elektrisch geleidingsvermogen
EOCI	Extraheerbare organochloorverbindingen
EOX	Extraheerbare organohalogenenverbindingen
GHG	Gemiddeld hoogste grondwaterstand
GLG	Gemiddeld laagste grondwaterstand
GWS	Actuele grondwaterstand
HBO	Huisbrandolie
HCB	Hexachloorbenzeen
HCH	Hexachloorhexaan
ILT	Inspectie Leefomgeving en Transport
Ministerie van I en W	Ministerie van Infrastructuur en Waterstaat
MM FF	Mengmonster fijne fractie
MVR	Ministeriële Vrijstellingsregeling
NEN	Nederlandse norm
NNI	Nederlands Normalisatie Instituut
NPR	Nederlandse praktijkrichtlijn
NTA	Nederlandse technische afspraak
NVN	Nederlandse voornorm
OCB	Chloorpesticiden
OG	Ondergrond
OW-test	Olie/water-test
PAK	Polycyclische aromatische koolwaterstoffen
PCB	Polychloorbifenylen
PFAS	poly- en perfluor alkyl stoffen
pH	Zuurgraad
SUBAT	Stichting Uitvoering Bodemsanering Amovering Tankstations
VC	Vinylchloride
VNG	Vereniging van Nederlandse Gemeenten
VROM	Volkshuisvesting, Ruimtelijke Ordening en Milieubeheer
VOCI	Vluchtige organochloorverbindingen, zoals per en tri
WBB	Wet Bodembescherming
As	Arseen
Ba	Barium
Cd	Cadmium
Cr	Chroom
Co	Kobalt
Cu	Koper
Fe	IJzer
Hg	Kwik
Mn	Mangaan
Mo	Molybdeen
Na	Natrium
Ni	Nikkel
Pb	Lood
St	Tin
Zn	Zink