

Gebouw 1: Werktuigenberging / Schapenstal	
Dakbedekking:	vezelcement golfplaten
Wanden:	baksteen / overkapping damwand
Vloeren:	beton / straatwerk
Mestkelderinhoud:	25 m3 Rav-nr:
Dieraantallen:	50 schapen B1.100 5 gelten >1jaar C1.100
Ventilatie:	natuurlijke ventilatie

Gebouw 2: Schapenstal	
Dakbedekking:	vezelcement golfplaten
Wanden:	baksteen
Vloeren:	beton
Dieraantallen:	150 schapen B1.100 5 gelten >1jaar C1.100
Ventilatie:	natuurlijke ventilatie

Totalen bedrijf:	
Mestkelderinhoud:	25 m3
Opslag vaste mest:	30 m3
Aantal dieren:	200 schapen B1.100 5 gelten >1jaar C1.100

Renvooi:		Vermogen:
	Pomput / Mispot	
	Brandblusser, 3 stuks	
	Krachvoersilo's, totaal 10 ton	
	Hogedrukreiniger	3,00 kW
	Kadaverophaalplaats	
	Afgewerkte olie 2 x 60 liter, in lekkak	
	Koelkast t.b.v. medicijnen	
	Reinigingsmiddelen	
	Ontsmettingsmiddelen	
	Compressor	2,00 kW
	Diverse handgereedschappen	15,00 kW
	Tractor 100pk	
	Overige landwerktuigen	
Totaal vermogen:		20,00 kW

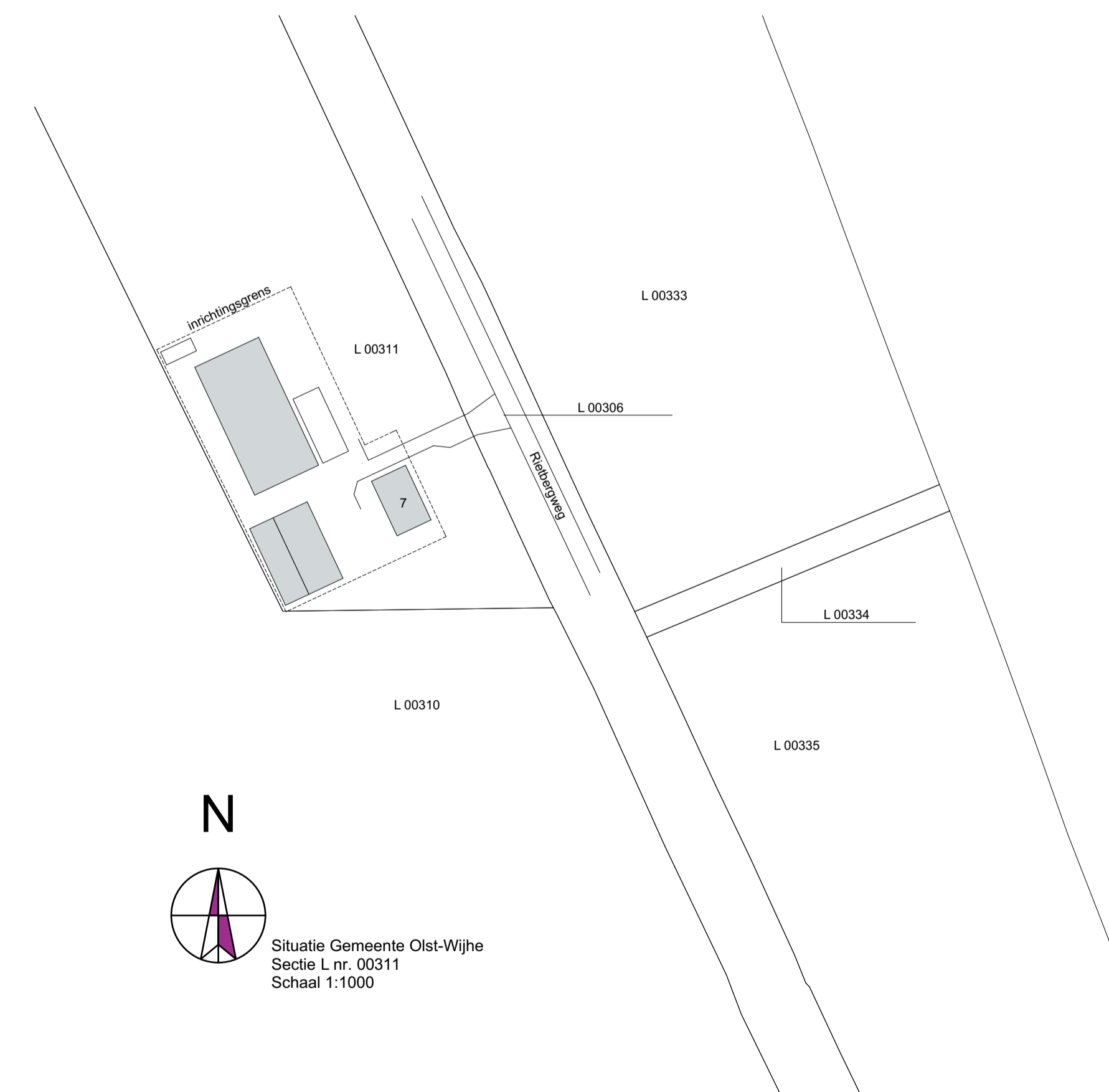
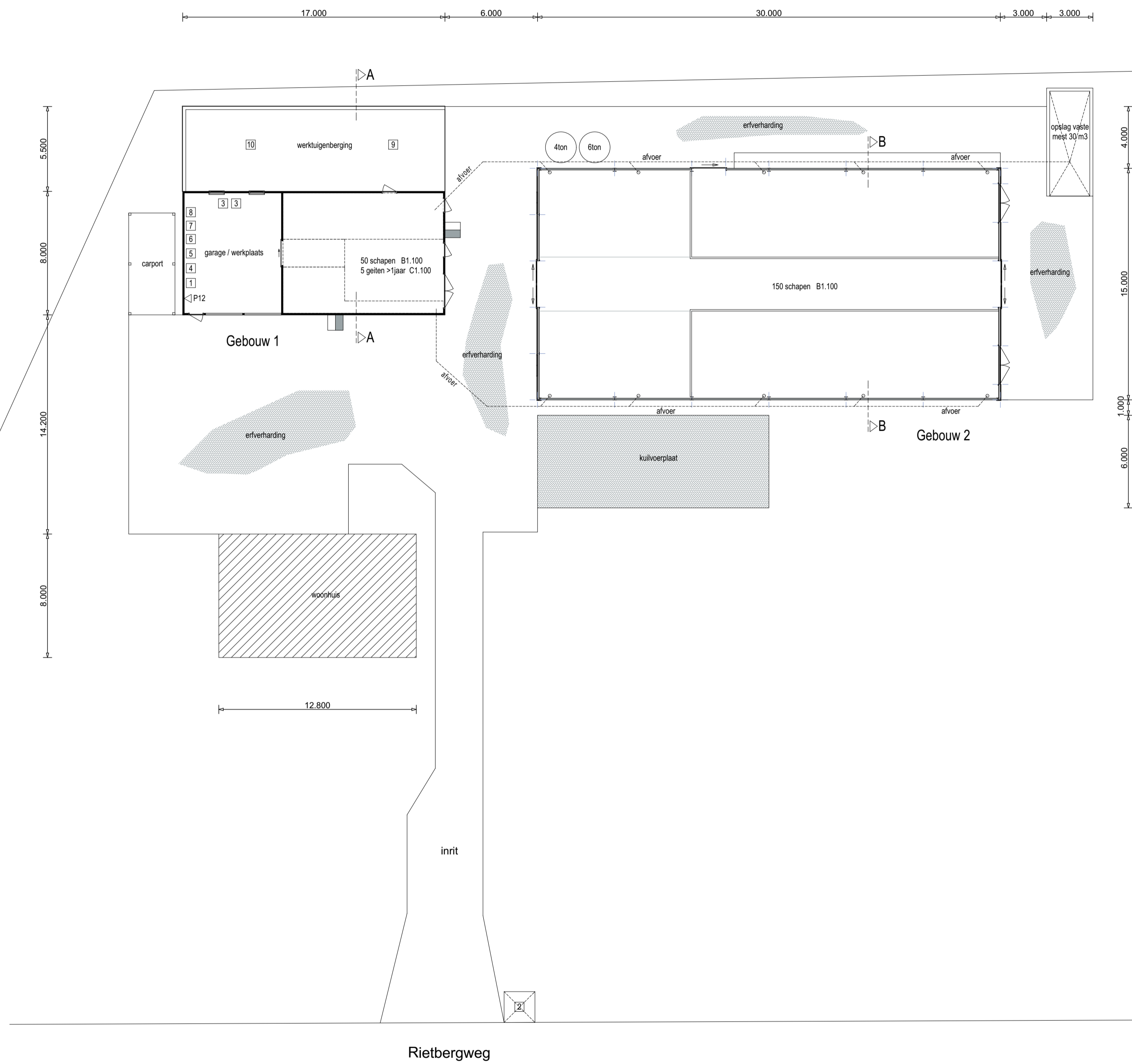

N
Situatie Gemeente Olst-Wijhe
Sectie L nr. 00311
Schaal 1:1000

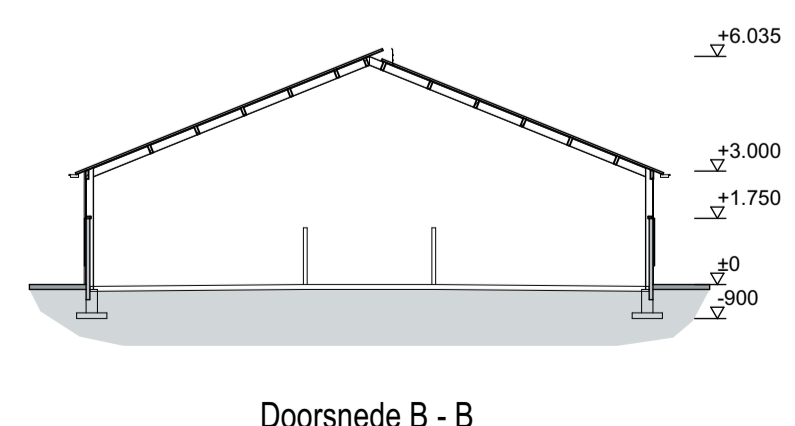
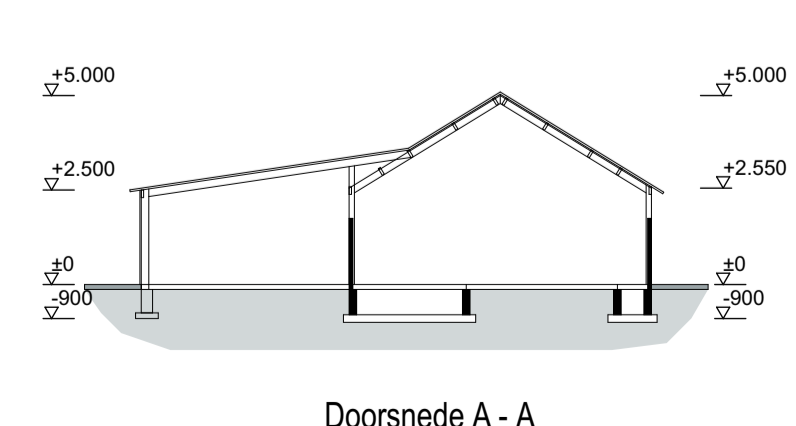

Revisie F:
Revisie E:
Revisie D:
Revisie C:
Revisie B:
Revisie A: 08.09.2016
Datum: 14.07.2016
Johnny Boreveld
Tel: 06-25250324

Project
Milieutekening
a.d. Rietbergweg 7 te Wijhe

Oprichtgever:
Dhr. J. Lugtenberg
Rietbergweg 7
8131 PL Wijhe
Tel: 06-21431626

Werknr.: **16 - 091 - M**
Schaal 1:200

VantErve
ADVIES
Advies met een visie!



BOUWTEKTUUR
bouwkundig advies en tekenwerk
Wannestraat 26
7722 RT Dalfsen
Tel: 0529-700209
info@bouwtektuur.nl
www.bouwtektuur.nl